

107,55

MURO DE BLOCO DE CONCRETO ATÉ 1M E GRADIL ATÉ 2,8M

49,16

MURO DE BLOCO DE CONCRETO ATÉ 1M E GRADIL ATÉ 2,8M

100,78

1 IMPLANTAÇÃO  
1:125

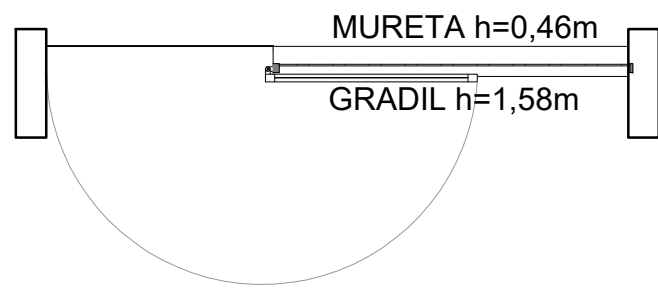
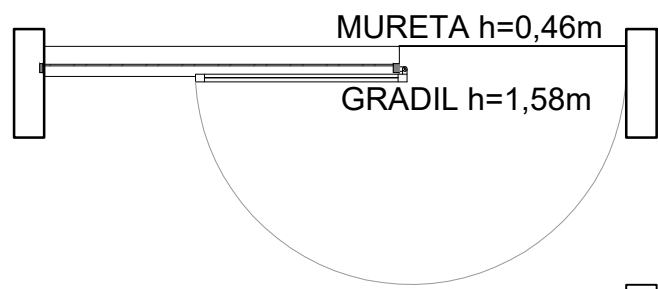

PILARETE METÁLICO (SEÇÃO 4CM X 6CM - H=158CM)  
PINTURA CONFORME ESPECIFICAÇÃO DO FABRICANTE  
(COR BRANCO GELO)

GRADIL METÁLICO, TELA DE AÇO  
GALVANIZADO (H=153CM) - PINTURA  
CONFORME ESPECIFICAÇÃO DO  
FABRICANTE (COR BRANCO GELO)

MURETA DE ALVENARIA COM REBOCO  
E PINTURA COR - CINZA CLARO

PORTÃO METÁLICO - DE ABRIR 180° COM GRADIL METÁLICO E TELA  
DE AÇO GALVANIZADO. PINTURA COR - BRANCO GELO

VISTA PT01  
SEM ESCALA

PILARETE METÁLICO (SEÇÃO 4CM X 6CM - H=158CM)  
PINTURA CONFORME ESPECIFICAÇÃO DO FABRICANTE  
(COR BRANCO GELO)

GRADIL METÁLICO, TELA DE AÇO  
GALVANIZADO (H=153CM) - PINTURA  
CONFORME ESPECIFICAÇÃO DO  
FABRICANTE (COR BRANCO GELO)

MURETA DE ALVENARIA COM REBOCO  
E PINTURA COR - CINZA CLARO

PORTÃO METÁLICO - DE ABRIR 180° COM GRADIL METÁLICO  
E TELA DE AÇO GALVANIZADO PINTURA COR - BRANCO GELO

VISTA PT01  
SEM ESCALA

PORTÃO GIRO-LATERAL  
1 FOLHA - 2,8M X 0,90M

GRADIL EM BARRA DE FERRO CHATA

MURO DE ALVENARIA 2,05MX3,88MM, COM  
GRADIL CHANFRADO NA PARTE SUPERIOR  
ALCANÇANDO 2,8M - VER DETALHE

TRILHO DE FERRO 4,2M

PORTÃO DE CORRER 1 FOLHA - FOLHAS DE 4,1M X2,8M

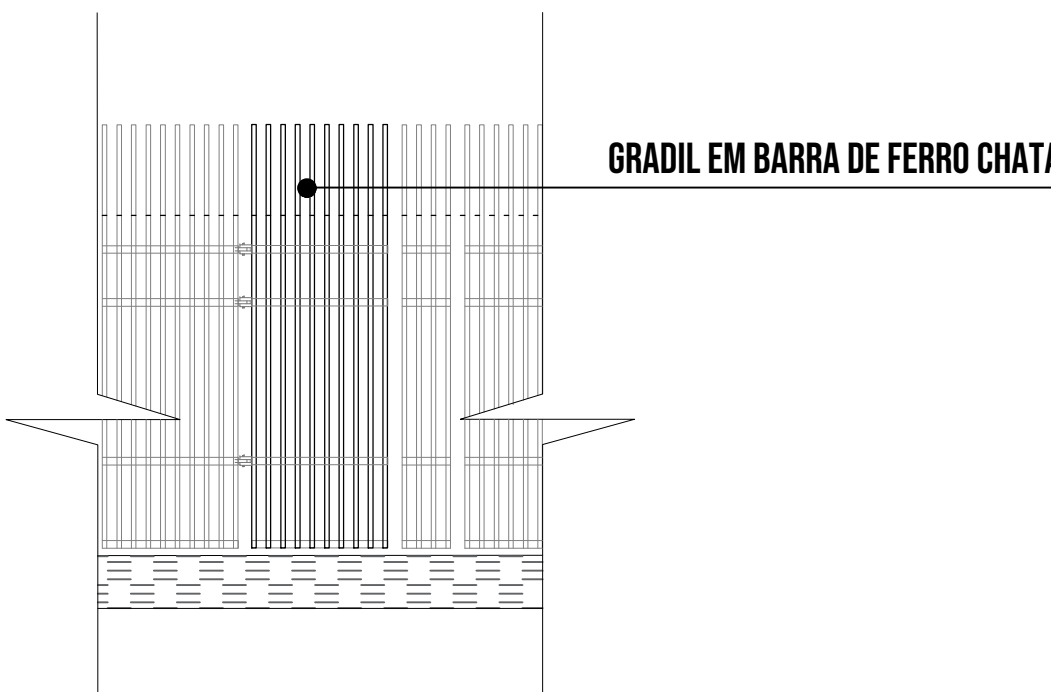

VISTA PT03  
SEM ESCALA

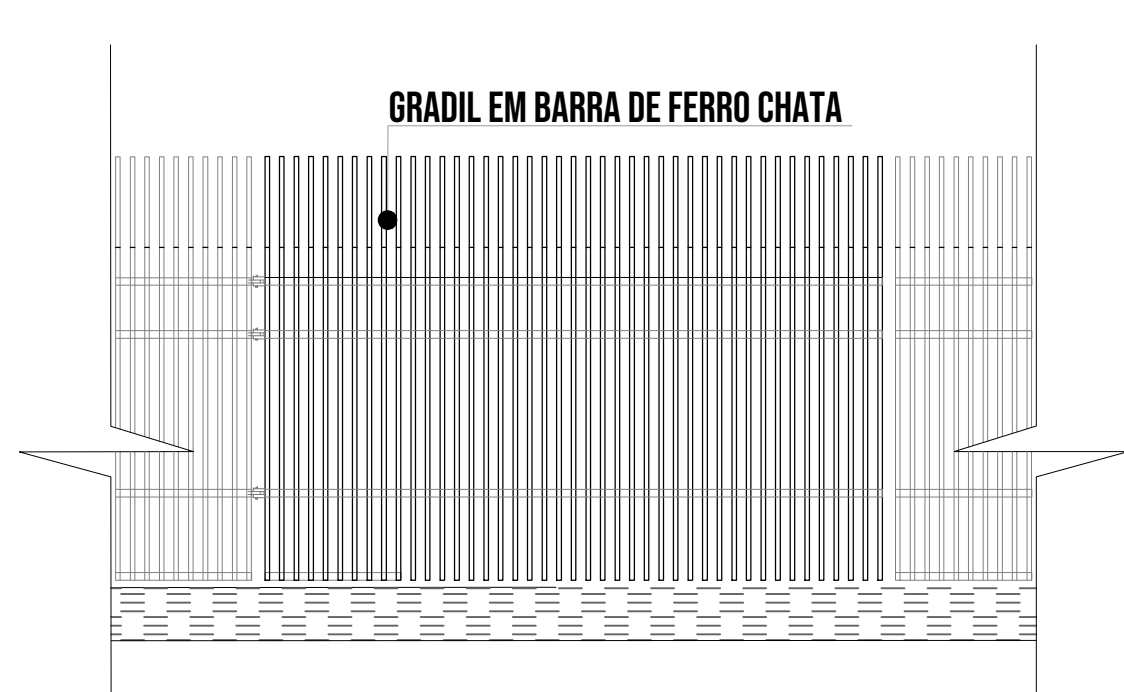

VISTA PT04  
SEM ESCALA

PORTÃO DE CORRER 3 FOLHAS - 2,8M X1,3M 3 TRILHOS DE FERRO 5,2M

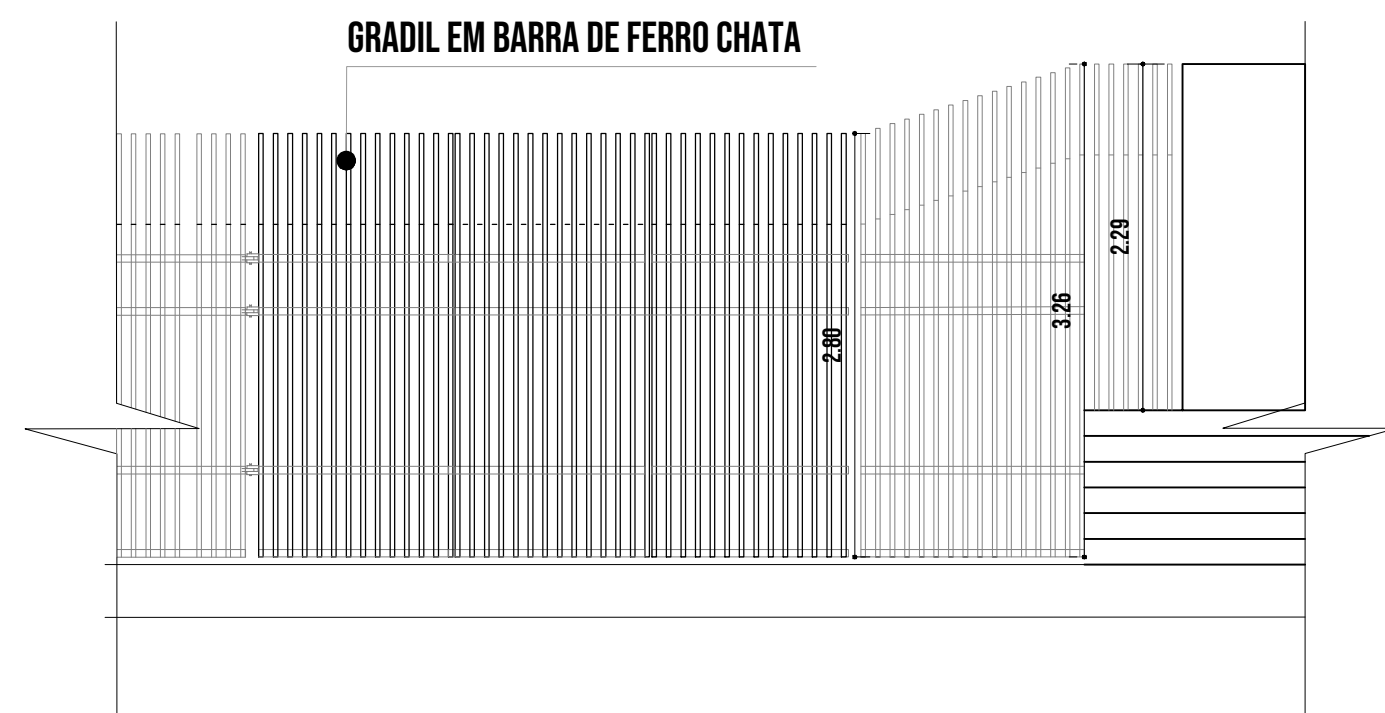

VISTA PT02  
SEM ESCALA

3 TRILHOS DE FERRO 5,2M PORTÃO DE CORRER 3 FOLHAS - DE 2,8M X1,3M

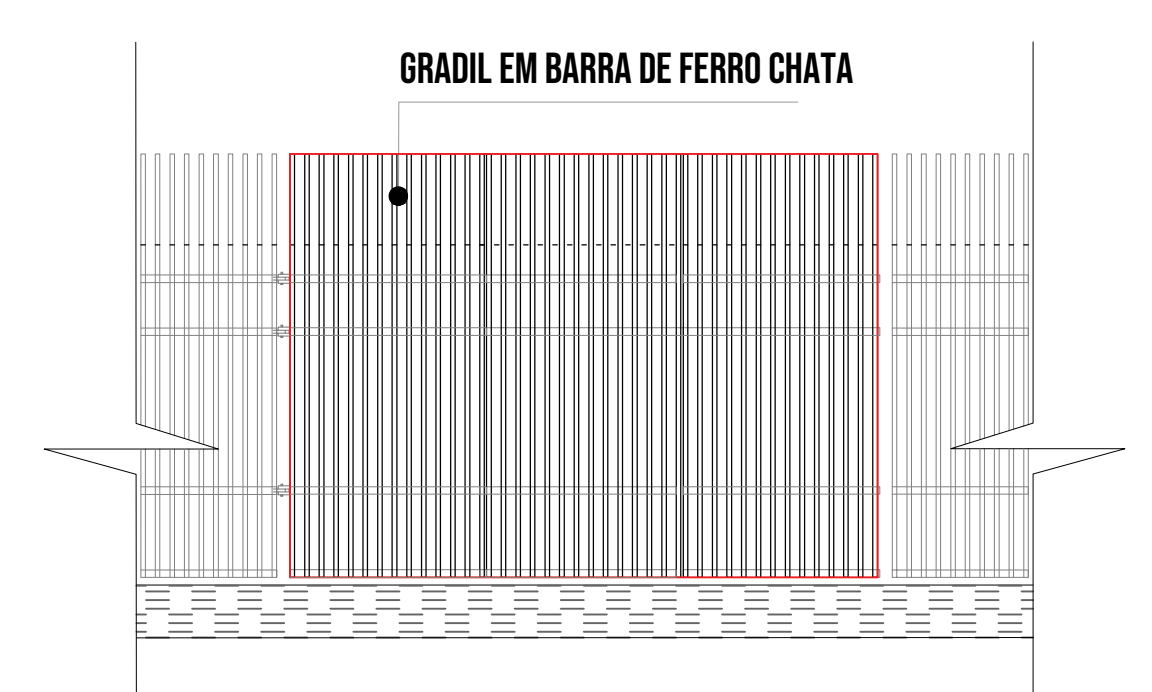

VISTA PT05  
SEM ESCALA

NOTAS

- MEDIDAS E NÍVEIS EM METROS.
- VERIFICAR POSIÇÃO EXATA DOS PILARES NO PROJETO ESTRUTURAL.
- VERIFICAR DETALHES CONSTRUTIVOS PERTINENTES NAS PRANCHAS DE DETALHAMENTO.
- EM CASO DE CONFLITO DE INFORMAÇÕES ENTRE O PROJETO GRÁFICO E O MEMORIAL DESCRITIVO, PREVALECE A INFORMAÇÃO CONTIDA NOS DESENHOS.
- ALTERAÇÕES NESTE PROJETO SOMENTE COM AUTORIZAÇÃO EXPRESSA DO FINE

REFERÊNCIAS

- PLANILHA DE QUANTITATIVOS
- MEMORIAL DESCRITIVO E ESPECIFICAÇÕES TÉCNICAS

QUADRO DE ÁREAS

ÁREA DO TERRENO: 5.139,28m²

ÁREA OCUPADA: 1.569,60 TAXA DE OCUPAÇÃO: 3,0

ÁREA CONSTRUÍDA: 3,0 COEFICIENTE DE APROVEITAMENTO: 1,549,82

ÁREAS EDIFICADAS

BLOCO	ÁREA CONSTRUÍDA
BLOCO A	682,48
BLOCO B	658,90
CASA DE BOMBAS	4,85
GÁS / LIXO	5,45
PÁTIO COBERTO	190,52
SUBESTAÇÃO	3,82
RESERVATÓRIO	3,80
TOTAL ÁREA	1.549,82

ÁREAS NÃO EDIFICADAS

ÁREAS EXTERNAS	ÁREA
IMPERMEÁVEL	730,87
PERMEÁVEL	1.531,09
TOTAL ÁREA EXTERNA	2.261,96



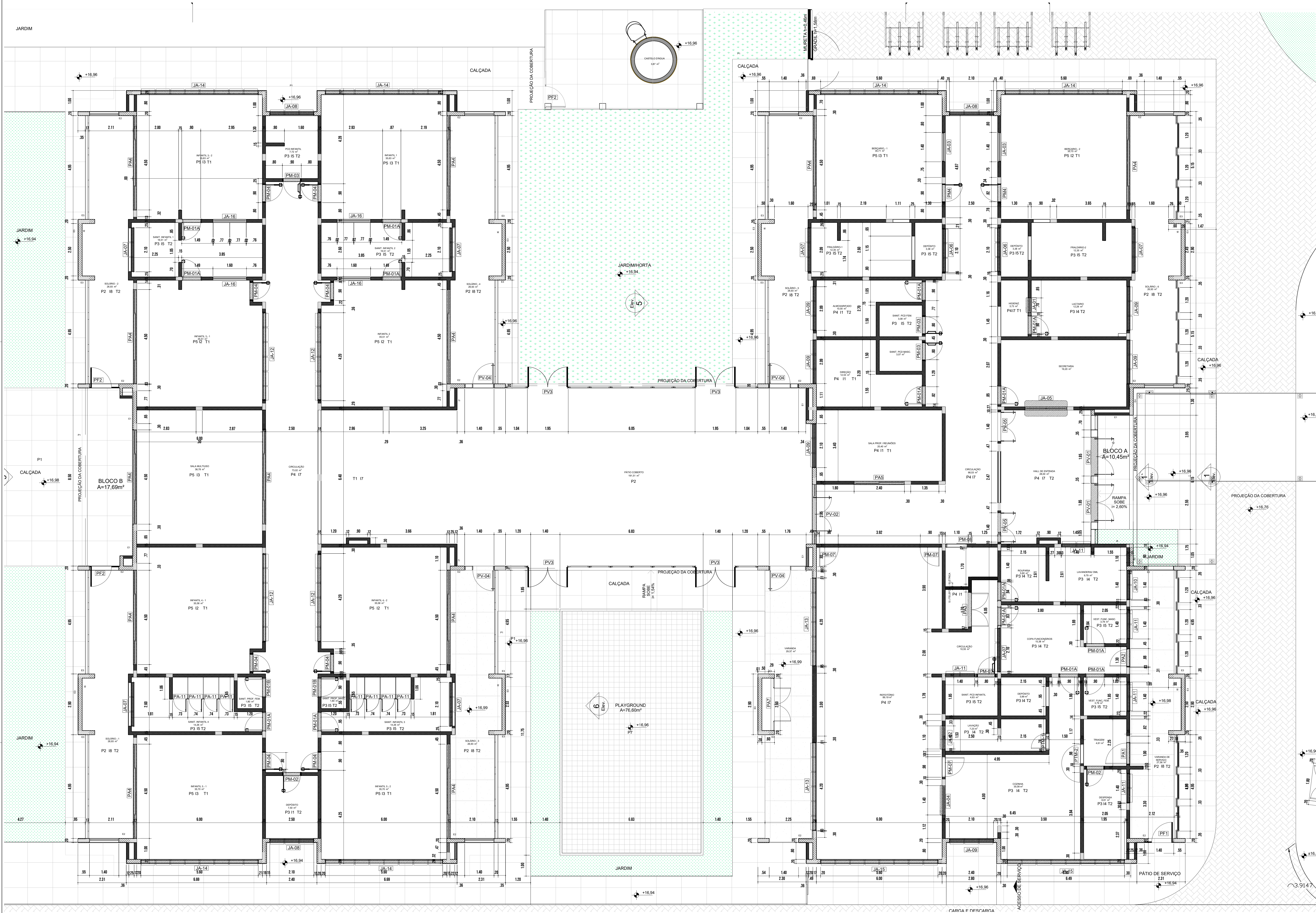

1 PLANTA BAIXA  
1/75

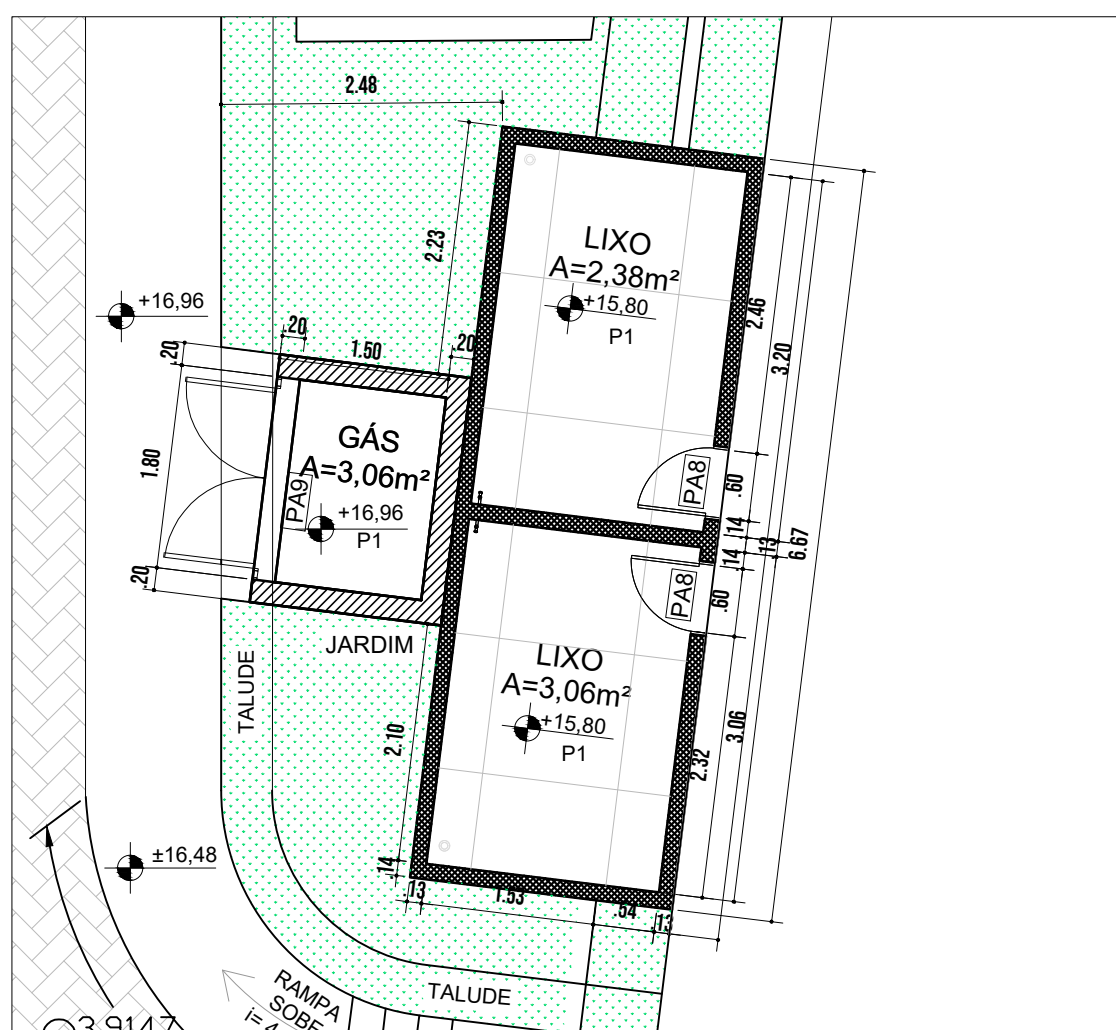

2 PLANTA BAIXA - LIXEIRA/GÁS  
1/75

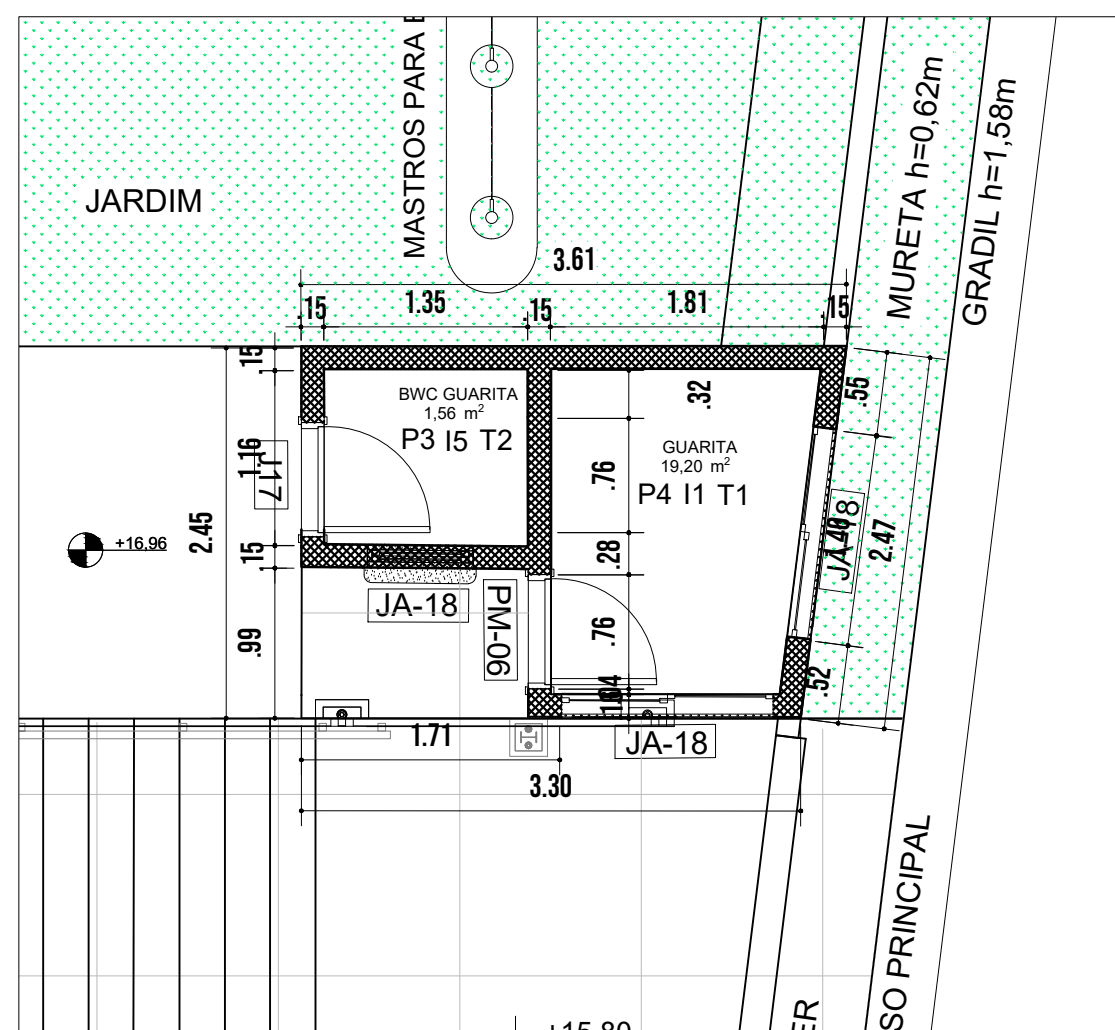

3 PLANTA BAIXA - GUARITA  
1/50

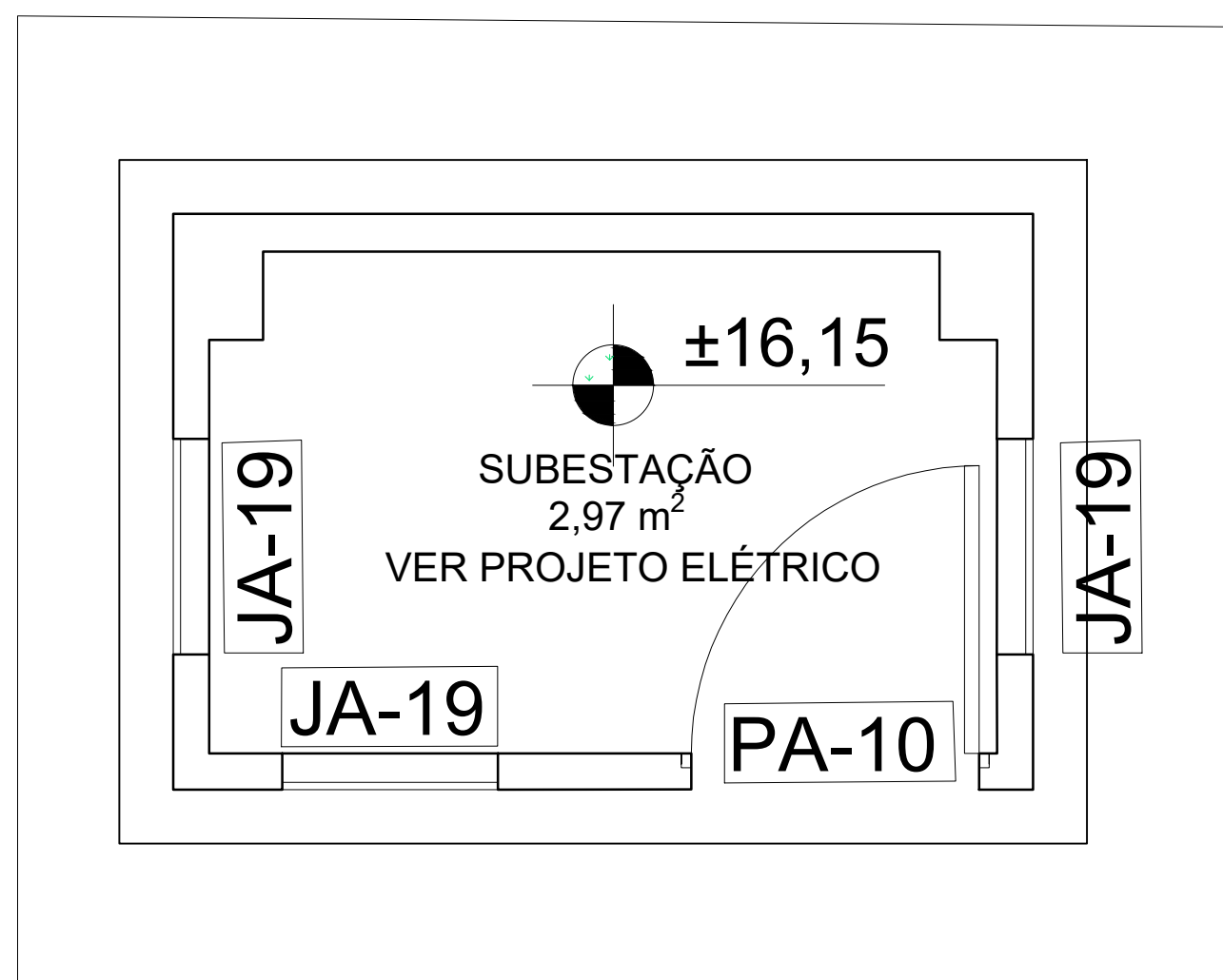

4 PLANTA BAIXA  
1/20

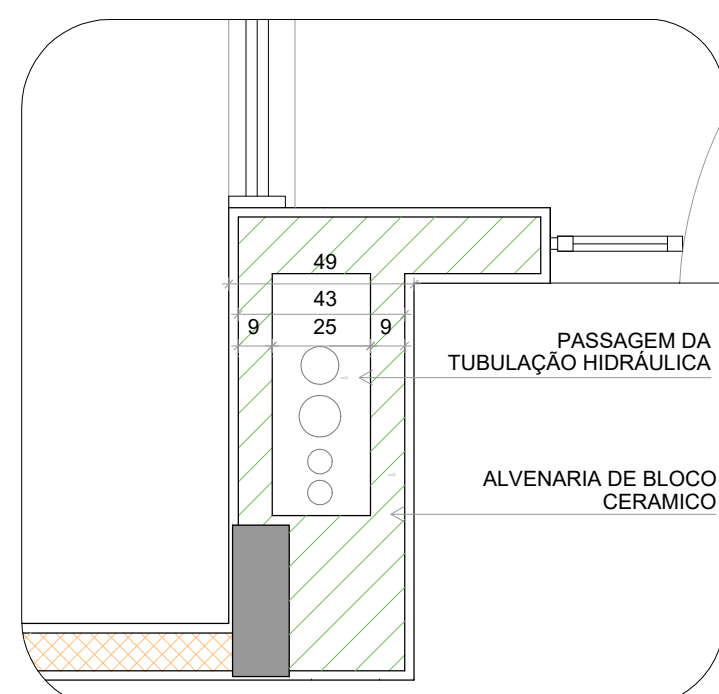

5 DETALHE: SHAFT HIDRÁULICA  
1/20

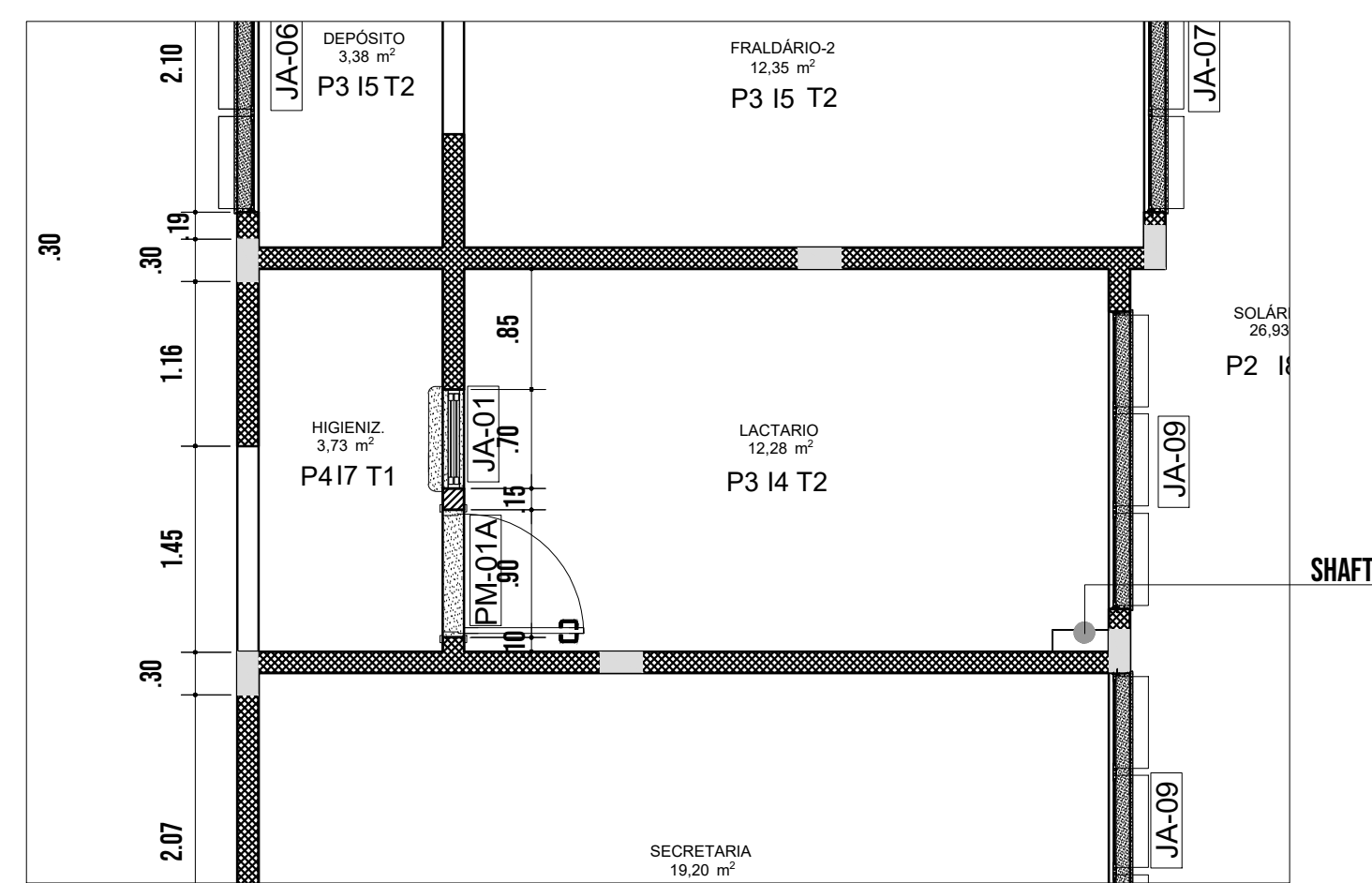

6 DETALHE: SHAFT SALA LACTÁRIO  
1/50

LEGENDA DE PORTAS				
Ref.	Dimensões (cm)	Quant.	Abertura	Descrição
PM1-A	80x210	15	GIRO	Madeira, chapa metálica anti-impacto, barra metálica, grelha de alças fixas horizontais de alumínio e soleira de granito.
PM1-B	80x210	2	GIRO	Madeira, chapa metálica anti-impacto e soleira de granito.
PM2	80x210	2	GIRO	Madeira, grelha de alças fixas horizontais de alumínio e soleira de granito.
PM3	80x210	4	GIRO	Madeira, chapa metálica anti-impacto, barra metálica e soleira de granito.
PM4	80x210	10	GIRO	Madeira, chapa metálica anti-impacto, visor de vidro e soleira de granito.
PM6	80x210	2	GIRO	Madeira, chapa metálica anti-impacto, visor de vidro e soleira de granito.
PM7	100x210	3	GIRO	Madeira, chapa metálica anti-impacto, visor de vidro e soleira de granito.
PM8	90x210	1	GIRO	Madeira, chapa metálica anti-impacto, visor de vidro e soleira de granito.
PTM-01	80x210	1	GIRO	Guarnição em Madeira com tela mosquiteira e soleira de granito.
PTM-02	90x210	1	GIRO	Guarnição em Madeira com tela mosquiteira e soleira de granito.
PA-01	100x210	1	GIRO	Alumínio com visor de vidro 6mm bonal 6mm e soleira de granito.
PA-02	80x210	1	GIRO	Alumínio e soleira de granito.
PA-03	160x210	1	GIRO	Alumínio - duas folhas e soleira de granito.
PA-04	450x285	12	CORRER	Caixa de alumínio natural - quatro folhas e vidro 8mm.
PA-05	240x210	1	CORRER	Caixa de alumínio natural - duas folhas e vidro 8mm.
PA-06	120x170	2	GIRO	Alumínio - duas folhas e soleira de granito.
PA-07	220x210	1	GIRO	Alumínio - duas folhas e soleira de granito.
PA-08	60x180	2	GIRO	Alumínio e soleira de granito.
PA-09	150x180	1	GIRO	Alumínio - duas folhas e soleira de granito.
PA-10	80x200	1	GIRO	Alumínio e soleira de granito.
PA-11	60x105	8	GIRO	Alumínio e soleira de granito.
PV-01	185x230	4	GIRO	Vidro incolor 10 mm - duas folhas e soleira de granito.
PV-02	175x230	1	GIRO	Vidro incolor 10 mm - duas folhas e soleira de granito.
PV-03	230x285	4	GIRO	Vidro incolor 8 mm - duas folhas.
PV-04	260x140	4	GIRO	Vidro incolor 8 mm - uma folha.
PV-05	230x140	2	GIRO	Vidro incolor 10 mm - duas folhas e soleira de granito.
PF-01	100x210	1	GIRO	Chapa de Aço Carbono Perfurada e requadro com barra chata em aço galvanizado.
PF-02	100x98	5	GIRO	Chapa de Aço Carbono Perfurada e requadro com barra chata em aço galvanizado.

LEGENDA DE JANELAS				
Ref.	Dimensões (cm)	Quant.	h Perfil (cm)	Abertura
JA-01	70x125	1	91	GUILHOTINA
JA-02	110x145	1	70	GUILHOTINA
JA-03	140x115	2	104	FIXA
JA-04	140x145	1	70	GUILHOTINA
JA-05	200x128	1	85	FIXA
JA-06	210x150	2	219	MAXIM-AR
JA-07	210x175	7	193	MAXIM-AR
JA-08	210x100	2	169	MAXIM-AR
JA-09	210x150	6	119	MAXIM-AR
JA-10	140x150	1	118	MAXIM-AR
JA-11	140x75	5	193	MAXIM-AR
JA-12	420x50	2	219	MAXIM-AR
JA-13	420x150	2	119	MAXIM-AR
JA-14	560x100	6	169	MAXIM-AR
JA-15	560x150	2	119	MAXIM-AR
JA-16	160x85	4	133	FIXA
JA-17	70x50	1	133	MAXIM-AR
JA-18	140x100	2	110	CORRER
JA-19	60x60	3	160	FIXA
JA-20	94x60	1	169	FIXA

PISOS	
P1	PASSEIO DE CONCRETO DESEMPENADO COM JUNTAS PLÁSTICAS A CADA 1,20m
P2	GRANITINA COM JUNTAS PLÁSTICAS A CADA 1,00m. COR CINZA CLARO
P3	CERÂMICA 45x45cm, PEI 5, COR BRANCO GELO, ANTIDERRAPANTE
P4	CERÂMICA 50x50cm, PEI 5, COR BRANCO GELO, ANTIDERRAPANTE
P5	PISO VINÍLICO EM MANTA E-2mm (amarelo)
P6	PISO VINÍLICO EM MANTA E-2mm (azul)
P7	PISO VINÍLICO EM MANTA E-2mm (cinza claro)
P8	PISO VINÍLICO EM MANTA E-2mm (cinza escuro)
P9	BLOCO INTERTRAVADO DE CONCRETO
P10	PISO EMBORRACHADO DRENANTE
P11	GRAMA / JARDIM
P12	ACABAMENTO POLIDO PARA PISO DE CONCRETO

TETO	
T1	FORRO EM FIBRA MINERAL REMOVÍVEL (1250x25x16mm) APOIADO SOBRE PERFIL METÁLICO "T" INVERTIDO 24mm
T2	FORRO DE GESSO ACARTONADO

PAREDE	
INTERNAS	
I1	PINTURA ACRÍLICA COR BRANCO SOBRE MASSA CORRIDA
I2	PINTURA EPOXI LARANJA ATÉ H=0,90m, RODAPÊ DE MADEIRA PINTADO NA COR BRANCA H=10cm E PINTURA ACRÍLICA COR BRANCO GELO
I3	PINTURA EPOXI VERDE ATÉ H=0,90m, RODAPÊ DE MADEIRA PINTADO NA COR BRANCA H=10cm E PINTURA ACRÍLICA COR BRANCO GELO
I4	CERÂMICA 30x40cm, COR BRANCO GELO, DO PISO AO TETO
I5	CERÂMICA 30x40cm, COR BRANCO GELO, FAIXA CERÂMICA 10x10cm (VERMELHA E AZUL) E PINTURA ACRÍLICA COR BRANCO GELO (VER AMPLIAÇÕES)
I6	CERÂMICA 30x40cm, COR BRANCO GELO, ATÉ H=1,50m
I7	CERÂMICA AMARELA 10x10cm ATÉ H=0,90m, FAIXA CERÂMICA BRANCA 10x10cm E PINTURA ACRÍLICA COR BRANCO GELO
I8	PINTURA ACRÍLICA COR BRANCO GELO COM FAIXA INTERIOR COR CINZA ATÉ H=0,50m

EXTERNAS	
E1	PINTURA ACRÍLICA COR BRANCO COM FAIXA INTERIOR COR CINZA ATÉ H=0,50m
E2	PINTURA ACRÍLICA COR CINZA
E3	PINTURA ACRÍLICA COR AZUL
E4	PINTURA ACRÍLICA COR VERMELHA
E5	PINTURA ACRÍLICA COR BRANCO GELO

LEGENDA PAREDES	
-----	TUÍLO - CERÂMICO 14x19x39 - espessura 20cm
-----	TUÍLO - CERÂMICO 9x19x39 - espessura 15cm



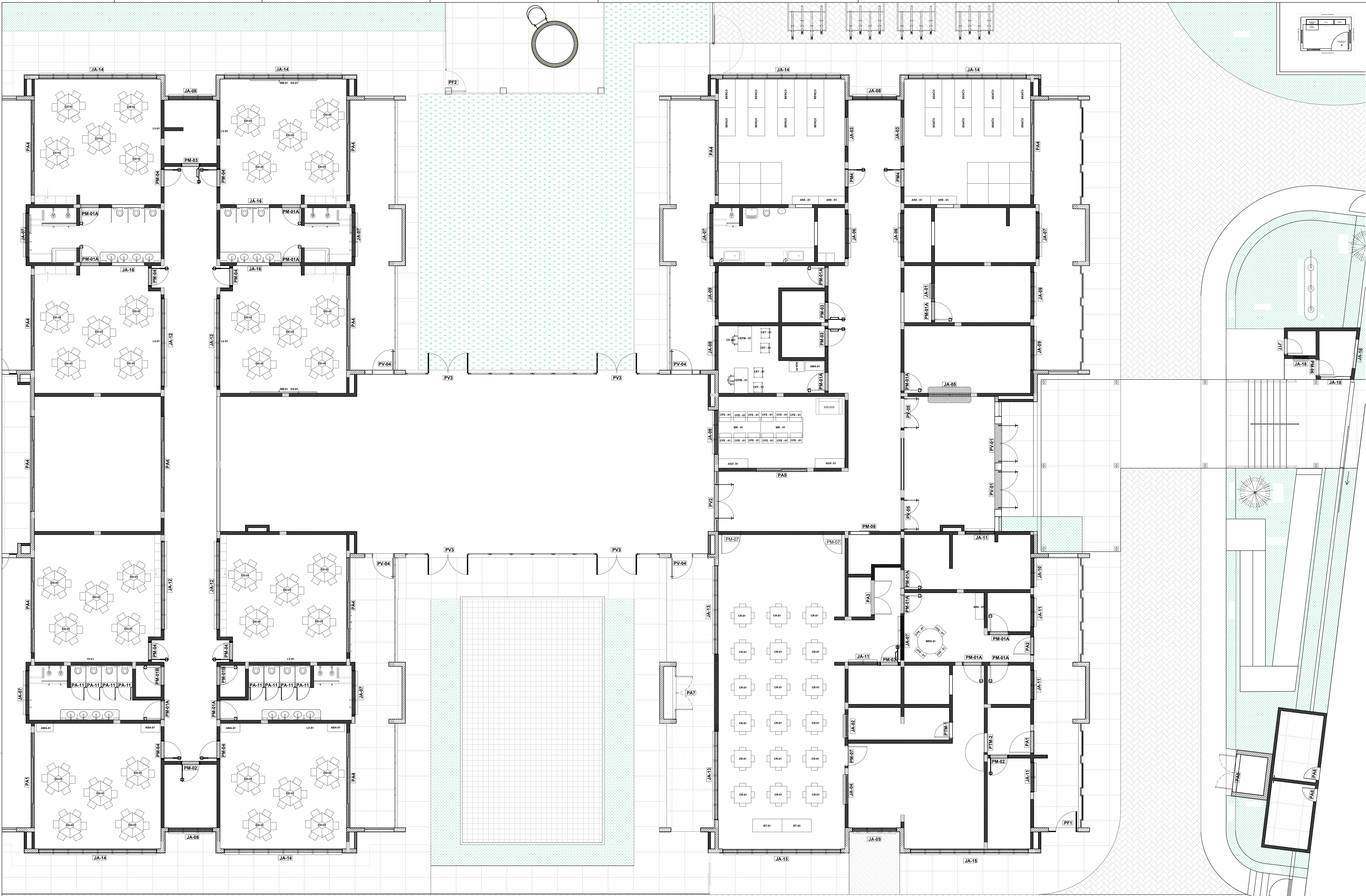

1 PLANTA DE LAYOUT - MOBILIÁRIO  
1/75

LEGENDA DE MOBILIÁRIO				
ID	MOBILIÁRIO	QTDTE	DESCRIÇÃO	AMBIENTES
CR - 01		18	CONJUNTO REFEITÓRIO INFANTIL COM 4 CADEIRAS - MESA QUADRADA EM MDF 15mm - COM REVESTIMENTO MELAMÍNICO NA COR BEJE E ESTRUTURA METÁLICA NA COR PRETA - DIM: 54x60x90cm (AqLpF)	REFEITÓRIO
MR - 01		2	MESA RETANGULAR COM TAMPA EM MDF NA COR BEJE, COM REVESTIMENTO EM LAMINADO MELAMÍNICO - DIM: 74x20x95cm (AqLpF)	SALA DOS PROFESSORES/ REUNIÃO
MRO - 01		1	MESA COM TAMPA REDONDA EM MDF NA COR BEJE - DIM: 74x120x95cm (AqLpF)	COPA DE FUNCIONÁRIOS
CEPM - 01		4	CONJUNTO ESCOLAR PROFESSOR COM MESA REVESTIDA EM LAMINADO MELAMÍNICO TEXTURIZADA NA COR CINZA - DIM: 74x20x95cm (AqLpF) E CADEIRA COM ASSENTO E ENCOSTO EM POLIPROPILENO NA COR CINZA - DIM: 82x42x52cm (AqLpF)	DIREÇÃO E SECRETARIA
CPE - 01		16	CADEIRA FIXA EMPLAQUEADA COM ESTRUTURA DE BASE TUBULAR EM AÇO COM PINTURA ELETROLÍTICA EPOXI NA COR PRETA, ASSENTO E ENCOSTO EM PLÁSTICO POLIPROPILENO NAS CORES AMARELA, VERMELHA, AZUL E VERDE	SALA DOS PROFESSORES/ REUNIÃO
CD - 01		4	CADEIRA DIRETOR COM APOIO PARA BRAÇOS, CINCO PÉS COM RODÍZIOS DUROS, ASSENTO EM COURO SINTÉTICO PU, COURRISIMACOURRO ARTIFICIAL OU ECOLÓGICO NA COR PRETA - DIM: 90x26x42cm (AqLpF)	DIREÇÃO E SECRETARIA
DET - 01		8	CADEIRA ESTOFADA NA COR AZUL COM DOIS PÉS EM AÇO NA COR PRETA E FORMATO TRAPÉZOIDAL - DIM: 74x20x95cm (AqLpF)	DIREÇÃO E SECRETARIA
BE - 01		10	BERÇO COM GRADE, FABRICADO 100% EM MDF, PINTURA BRANCA COM RODÍZIOS, SEM GAVETAS - DIM: 125x132x75cm (AqLpF)	BERÇÁRIO 1 E BERÇÁRIO 2
LG3 - 01		1	LONGARINA 3 LUGARES SEM BRAÇOS, COM ASSENTO NA COR AZUL ROYAL E ESTRUTURA DE AÇO NA COR PRETA - DIM: 87x105x45cm (AqLpF)	SECRETARIA

LEGENDA DE MOBILIÁRIO				
ID	MOBILIÁRIO	QTDTE	DESCRIÇÃO	AMBIENTES
AMA - 01		5	ARMÁRIO ALTO DUAS PORTAS EM MDF E ACABAMENTO PVC NA COR BEJE, COM QUATRO PRATELERAS INTERNAS E FECHAMENTO COM CHAVE - DIM: 150x40x20cm (AqLpF)	DIREÇÃO, SECRETARIA E SALAS DE AULA
AMB - 01		2	ARMÁRIO BAIXO DUAS PORTAS EM MDF E ACABAMENTO PVC NA COR BEJE, COM PÉS INCLINÁVEIS, UMA PRATELEIRA INTERNA E FECHAMENTO COM CHAVE - DIM: 74x40x40cm (AqLpF)	SALAS DE AULA
ARB - 01		2	ARMÁRIO ROULEIRO 8 PORTAS EM CHAPA DE AÇO NA COR CINZA E FECHAMENTO PARA CADEADO UNITÁRIO - DIM: 156x123x40cm (AqLpF)	BERÇÁRIO 1 E BERÇÁRIO 2
AQ4 - 01		2	ARQUIVO DE AÇO NA COR CINZA COM 4 GAVETAS DE DESLIZAMENTO POR TRILHO TELESCÓPICO COM PUXADOR - DIM: 120x40x50cm (AqLpF)	DIREÇÃO E SECRETARIA
AG4 - 01		2	ARMÁRIO GUARDA VOLUMES FABRICADO EM AÇO NA COR CINZA E 4 PORTAS NA COR AZUL COM FECHAMENTO INDIVIDUAL POR CADEADOS - DIM: 105x40x20cm (AqLpF)	SALA DOS PROFESSORES/ REUNIÃO
PTG1		6	PRATELEIRA DE GRANTO CINZA ANDORINHA - esp. 2cm QUANTIDADE DE PRATELEIRA POR CONJUNTO - 5	COZINHA
PTG2		2	PRATELEIRA DE GRANTO CINZA ANDORINHA - esp. 2cm QUANTIDADE DE PRATELEIRA POR CONJUNTO - 5	DESPENSA
PTG3a		1	PRATELEIRA DE GRANTO CINZA ANDORINHA - esp. 2cm QUANTIDADE DE PRATELEIRA POR CONJUNTO - 5	COZINHA

LEGENDA DE MOBILIÁRIO				
ID	MOBILIÁRIO	QTDTE	DESCRIÇÃO	AMBIENTES
PTG3a		1	PRATELEIRA DE GRANTO CINZA ANDORINHA - esp. 2cm QUANTIDADE DE PRATELEIRA POR CONJUNTO - 5	COZINHA
PTG3c		1	PRATELEIRA DE GRANTO CINZA ANDORINHA - esp. 2cm QUANTIDADE DE PRATELEIRA POR CONJUNTO - 4	COZINHA
PTG4		1	PRATELEIRA DE GRANTO CINZA ANDORINHA - esp. 2cm QUANTIDADE DE PRATELEIRA POR CONJUNTO - 5	DESPENSA
PTG5		1	PRATELEIRA DE GRANTO CINZA ANDORINHA - esp. 2cm QUANTIDADE DE PRATELEIRA POR CONJUNTO - 1	COZINHA
PTG6		1	PRATELEIRA DE GRANTO CINZA ANDORINHA - esp. 2cm QUANTIDADE DE PRATELEIRA POR CONJUNTO - 1	COZINHA
PTG7		1	PRATELEIRA DE GRANTO CINZA ANDORINHA - esp. 2cm QUANTIDADE DE PRATELEIRA POR CONJUNTO - 1	LAVANDERIA/DM
PTG8		1	PRATELEIRA DE GRANTO CINZA ANDORINHA - esp. 2cm QUANTIDADE DE PRATELEIRA POR CONJUNTO - 1	LAVANDERIA/DM
PTG9		2	PRATELEIRA DE GRANTO CINZA ANDORINHA - esp. 2cm QUANTIDADE DE PRATELEIRA POR CONJUNTO - 1	LACTÁRIO

LEGENDA DE MOBILIÁRIO				
ID	MOBILIÁRIO	QTDTE	DESCRIÇÃO	AMBIENTES
PTG10		2	PRATELEIRA DE GRANTO CINZA ANDORINHA - esp. 2cm QUANTIDADE DE PRATELEIRA POR CONJUNTO - 4	VARANDA, VARANDA DE SERVIÇO
PTG11		1	PRATELEIRA DE GRANTO CINZA ANDORINHA - esp. 2cm QUANTIDADE DE PRATELEIRA POR CONJUNTO - 4	ALMOXARIFADO
PTG12		1	PRATELEIRA DE GRANTO CINZA ANDORINHA - esp. 2cm QUANTIDADE DE PRATELEIRA POR CONJUNTO - 4	ALMOXARIFADO
PTM1a		1	PRATELEIRA DE GRANTO CINZA ANDORINHA - esp. 2cm QUANTIDADE DE PRATELEIRA POR CONJUNTO - 5	LAVANDERIA/DM
PTM1B		1	PRATELEIRA DE GRANTO CINZA ANDORINHA - esp. 2cm QUANTIDADE DE PRATELEIRA POR CONJUNTO - 5	ROUPARIA
PTM2		1	PRATELEIRA DE GRANTO CINZA ANDORINHA - esp. 2cm QUANTIDADE DE PRATELEIRA POR CONJUNTO - 5	ROUPARIA
PTM3		2	PRATELEIRA DE GRANTO CINZA ANDORINHA - esp. 2cm QUANTIDADE DE PRATELEIRA POR CONJUNTO - 5	DEPÓSITO

NOTAS

- MEDIDAS E NÍVEIS EM METROS;
- VERIFICAR POSIÇÃO EXATA DOS PILARES NO PROJETO ESTRUTURAL;
- VERIFICAR DETALHES CONSTRUTIVOS PERTINENTES NAS PRANCHAS DE DETALHAMENTO;
- EM CASO DE CONFLITO DE INFORMAÇÕES ENTRE O PROJETO GRÁFICO E O MEMORIAL DESCRITIVO, PREVALECE A INFORMAÇÃO CONTIDA NOS DESENHOS;
- ALTERAÇÕES NESTE PROJETO SOMENTE COM AUTORIZAÇÃO EXPRESSA DO FINE

REFERÊNCIAS:

- PLANILHA DE QUANTITATIVOS
- MEMORIAL DESCRITIVO E ESPECIFICAÇÕES TÉCNICAS

LEGENDA

	INDICAÇÃO NÍVEL PLANTA E CORTE		INDICAÇÃO DE VISTAS
	INDICAÇÃO DE CORTES		ESPECIFICAÇÃO DE MATERIAIS DE PISO
	INDICAÇÃO DE FACHADAS		ESPECIFICAÇÃO DE MATERIAIS DE PAREDE INTERNA E EXTERNA
	INDICAÇÃO DE PORTAS E JANELAS		ESPECIFICAÇÃO DE MATERIAIS DE TETO
	INDICAÇÃO DE DETALHES		



**Prefeitura de Joinville**  
EDUCAÇÃO  
RUA EUGÊNIO GUIM, S/N, VILA NOVA - JOINVILLE - SC

SECRETARIA

GOV.BR  
SECRETARIA DE EDUCAÇÃO  
RUA EUGÊNIO GUIM, S/N, VILA NOVA - JOINVILLE - SC

PROJETO EXECUTIVO - ARQUITETÔNICO

PLANTA DE LAYOUT A - MOBILIÁRIO

15/04/2025  
1:125

ARQ 03 | 39





INDICAÇÃO DE VISTA

AND LYT @ COORDINATE





2 PLANTA BAIXA - GUARITA

150

NOTAS

- MEDIDAS E NÍVEIS EM METROS;
- VERIFICAR POSIÇÃO EXATA DOS PILARES NO PROJETO ESTRUTURAL;
- VERIFICAR DETALHES CONSTRUTIVOS PERTINENTES NAS PRANCHAS DE DETALHAMENTO;
- EM CASO DE CONFLITO DE INFORMAÇÕES ENTRE O PROJETO GRÁFICO E O MEMORIAL DESCRITIVO, PREVALECE A INFORMAÇÃO CONTIDA NOS DESENHOS;
- ALTERAÇÕES NESTE PROJETO SOMENTE COM AUTORIZAÇÃO EXPRESSA DO FNDE

REFERÊNCIAS:

- PLANILHA DE QUANTITATIVOS
- MEMORIAL DESCRITIVO E ESPECIFICAÇÕES TÉCNICAS

LEGENDA

	INDICAÇÃO NÍVEIS PLANTA E CORTE		INDICAÇÃO DE VISTAS
	INDICAÇÃO DE CORTES		ESPECIFICAÇÃO DE MATERIAIS DE PISO
	INDICAÇÃO DE FACHADAS		ESPECIFICAÇÃO DE MATERIAIS DE PAREDE INTERNA E EXTERNA
	INDICAÇÃO DE PORTAS E JANELAS		ESPECIFICAÇÃO DE MATERIAIS DE TETO
	INDICAÇÃO DE DETALHES		

LEGENDA - INDICAÇÃO DE ELEMENTOS			
	INDICAÇÃO DE BANCADAS		INDICAÇÃO DE ESCANINHOS
	INDICAÇÃO DE BANCOS		INDICAÇÃO DE PAINEL DE COBOGO
	INDICAÇÃO DE PRATELEIRAS EM GRANITO		INDICAÇÃO DE DIVISÓRIAS
	INDICAÇÃO DE PRATELEIRAS EM MDF	*PARA DIMENSÕES E MAIS INFORMAÇÕES VER AMPLIAÇÕES E DETALHES ESPECÍFICOS	

1 PLANTA DE LAYOUT C - BANCADAS, BANCOS, ESCANINHOS, PRATELEIRAS, DIVISÓRIAS E COBOGOS

175

ESCANINHOS - EC*			
Ref.	Material	Quant.	Ambiente
EC1	MDF REV. COM LAMINADO MELAMÍNICO BRANCO - esp. 2 cm	4	INFANTIL 1, INFANTIL 2, INFANTIL 3 - 1, INFANTIL 3 - 2
EC2	MDF REV. COM LAMINADO MELAMÍNICO BRANCO - esp. 2 cm	2	BERÇÁRIO - 1, BERÇÁRIO - 2
EC3	MDF REV. COM LAMINADO MELAMÍNICO BRANCO - esp. 2 cm	2	DEPÓSITO
EC4	MDF REV. COM LAMINADO MELAMÍNICO BRANCO - esp. 2 cm	1	SALA MULTUSO
EC5	MDF REV. COM LAMINADO MELAMÍNICO BRANCO - esp. 2 cm	2	INFANTIL 5 - 1, INFANTIL 5 - 2
EC6	MDF REV. COM LAMINADO MELAMÍNICO BRANCO - esp. 2 cm	2	INFANTIL 4 - 1, INFANTIL 4 - 2

BANCOS - BC*			
Ref.	Material	Quant.	Ambiente
BC1	ALVENARIA E ASSENTO EM CONCRETO PRÉ-MOLDADO	1	HALL DE ENTRADA
BC2	ALVENARIA E ASSENTO EM CONCRETO PRÉ-MOLDADO	2	VARANDA
BC3	GRANITO CINZA ANDORINHA - esp. 2 cm	2	SANIT. INFANTIL 3, SANIT. INFANTIL 4
BC4	GRANITO CINZA ANDORINHA - esp. 2 cm	2	SANIT. INFANTIL 1, SANIT. INFANTIL 2

FNDE - LEG BANCADAS - B*		
Ref.	Material	Ambiente
B01	GRANITO CINZA ANDORINHA - esp. 2 cm	VARANDA DE SERVIÇO
B02	GRANITO CINZA ANDORINHA - esp. 2 cm	LAVANDERIA/ DML
B03	GRANITO CINZA ANDORINHA - esp. 2 cm	LAVANDERIA/ DML
B04	GRANITO CINZA ANDORINHA - esp. 2 cm	COZINHA
B05	GRANITO CINZA ANDORINHA - esp. 2 cm	COZINHA
B06	GRANITO CINZA ANDORINHA - esp. 2 cm	COZINHA
B07	GRANITO CINZA ANDORINHA - esp. 2 cm	COZINHA
B08	GRANITO CINZA ANDORINHA - esp. 2 cm	COZINHA
B09	GRANITO CINZA ANDORINHA - esp. 2 cm	POD INFANTIL
B10	GRANITO CINZA ANDORINHA - esp. 2 cm	VEST. FUNC. FEM. VEST. FUNC. MASC.
B11	GRANITO CINZA ANDORINHA - esp. 2 cm	REFEITÓRIO
B12	GRANITO CINZA ANDORINHA - esp. 2 cm	SECRETARIA

FNDE - LEG BANCADAS - B*		
Ref.	Material	Ambiente
B13	GRANITO CINZA ANDORINHA - esp. 2 cm	LACTÁRIO
B14	GRANITO CINZA ANDORINHA - esp. 2 cm	LACTÁRIO
B15	GRANITO CINZA ANDORINHA - esp. 2 cm	HIGIENIZAÇÃO
B16	GRANITO CINZA ANDORINHA - esp. 2 cm	FRALDÁRIO-1, FRALDÁRIO-2
B17	GRANITO CINZA ANDORINHA - esp. 2 cm	SOLÁRIO - 1, SOLÁRIO - 2, SOLÁRIO - 3, SOLÁRIO - 4
B18	GRANITO CINZA ANDORINHA - esp. 2 cm	SOLÁRIO - 5, SOLÁRIO - 6
B19	GRANITO CINZA ANDORINHA - esp. 2 cm	SANIT. INFANTIL 1, SANIT. INFANTIL 2
B20	GRANITO CINZA ANDORINHA - esp. 2 cm	SANIT. INFANTIL 3, SANIT. INFANTIL 4
B21	GRANITO CINZA ANDORINHA - esp. 2 cm	SANIT. INFANTIL 1, SANIT. INFANTIL 2
B22	GRANITO CINZA ANDORINHA - esp. 2 cm	SANIT. PROD. FEM., SANIT. PROD. INFANTIL, SANIT. PROD. MASC., SANIT. PROF. FEM., SANIT. PROF. MASC.
B23	MDF REV. COM LAMINADO MELAMÍNICO BRANCO - esp. 2 cm	GUARITA

PRATELEIRA - PT*					
Ref.	Material	Quant.	Prest. por conjunto	mL	P
PTG1	GRANITO CINZA ANDORINHA - esp. 2 cm	6	1	2,50	0,30
PTG2	GRANITO CINZA ANDORINHA - esp. 2 cm	2	5	2,50	0,40
PTG3a	GRANITO CINZA ANDORINHA - esp. 2 cm	1	5	1,65	0,40
PTG3b	GRANITO CINZA ANDORINHA - esp. 2 cm	1	5	1,65	0,50
PTG3c	GRANITO CINZA ANDORINHA - esp. 2 cm	1	5	1,65	0,40
PTG4	GRANITO CINZA ANDORINHA - esp. 2 cm	1	5	2,05	0,60
PTG5	GRANITO CINZA ANDORINHA - esp. 2 cm	1	1	1,50	0,30
PTG6	GRANITO CINZA ANDORINHA - esp. 2 cm	1	1	2,50	0,30
PTG7	GRANITO CINZA ANDORINHA - esp. 2 cm	1	1	1,70	0,30
PTG8	GRANITO CINZA ANDORINHA - esp. 2 cm	1	1	1,40	0,30
PTG9	GRANITO CINZA ANDORINHA - esp. 2 cm	2	1	2,30	0,30
PTG10	GRANITO CINZA ANDORINHA - esp. 2 cm	2	4	2,50	0,50

PRATELEIRA - PT*					
Ref.	Material	Quant.	Prest. por conjunto	mL	P
PTG11	GRANITO CINZA ANDORINHA - esp. 2 cm	1	4	2,40	0,40
PTG12	GRANITO CINZA ANDORINHA - esp. 2 cm	1	4	2,85	0,40
PTM1A	MDF REV. COM LAMINADO MELAMÍNICO BRANCO - esp. 2 cm	1	5	1,21	0,40
PTM1B	MDF REV. COM LAMINADO MELAMÍNICO BRANCO - esp. 2 cm	1	5	2,15	0,40
PTM2	MDF REV. COM LAMINADO MELAMÍNICO BRANCO - esp. 2 cm	1	3	1,21	0,40
PTM3	MDF REV. COM LAMINADO MELAMÍNICO BRANCO - esp. 2 cm	2	5	2,60	0,40

\* PARA PTG10 SEGUIR ALTURAS DA PTG11 - VER AMPLIAÇÃO - TIPO1-ARQ-AMP-BLCA23, R03

DIVISÓRIAS - DV*			
Ref.	Material	Quant.	Ambiente
DV1	GRANITO CINZA ANDORINHA - esp. 2 cm	6	SANIT. INFANTIL 3, SANIT. INFANTIL 4
DV2	GRANITO CINZA ANDORINHA - esp. 2 cm	6	SANIT. INFANTIL 1, SANIT. INFANTIL 2
DV3	VIDRO JATEADO 10mm	1	AMAMENTAÇÃO

\* VER AMPLIAÇÕES E DETALHES ESPECÍFICOS



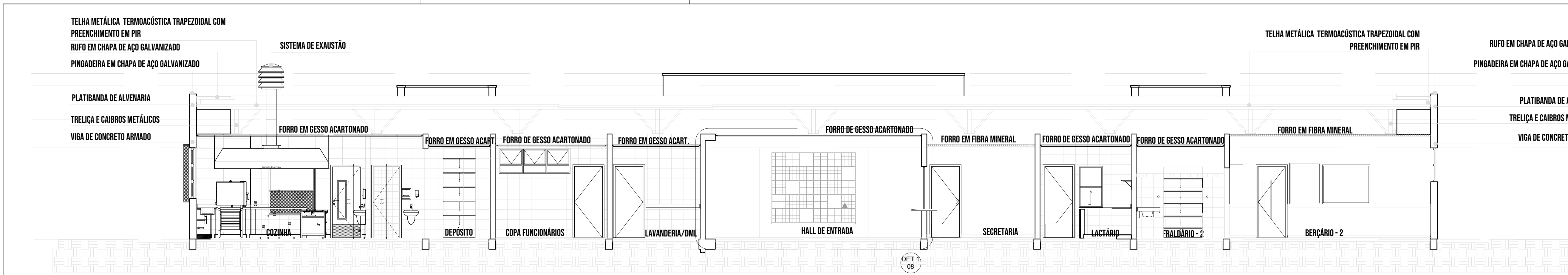

1 | CORTA A  
1/75

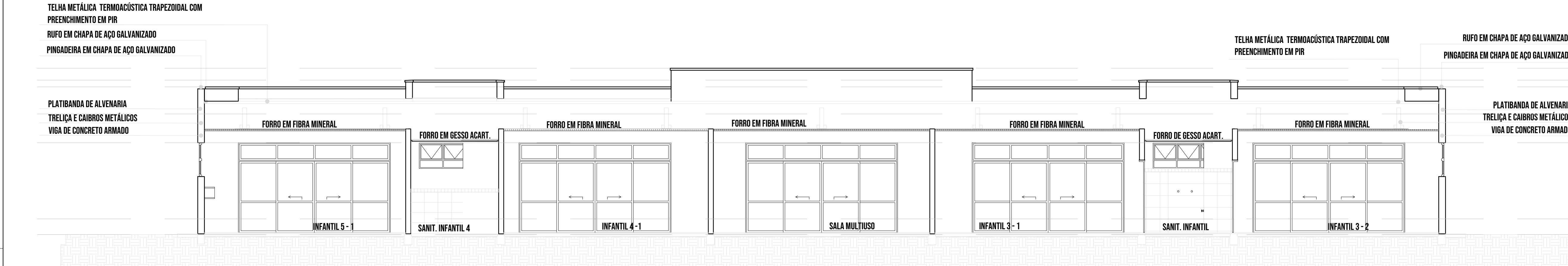

2 | CORTA B  
1/75

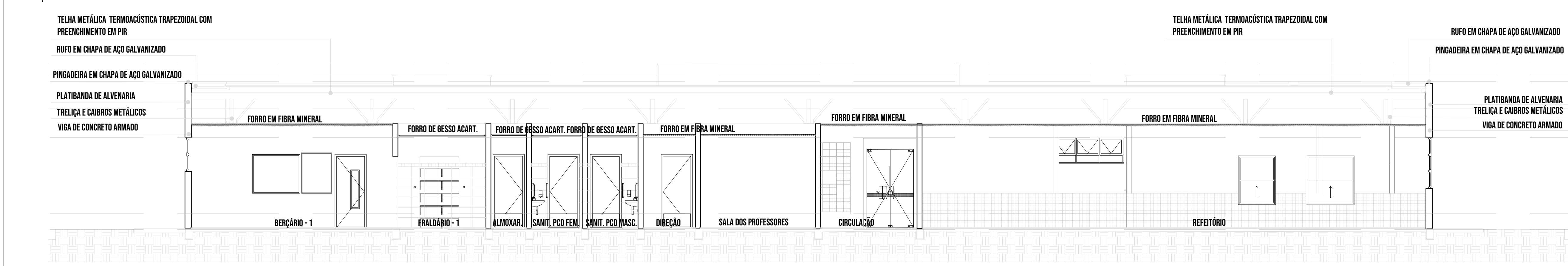

3 | CORTA C  
1/75

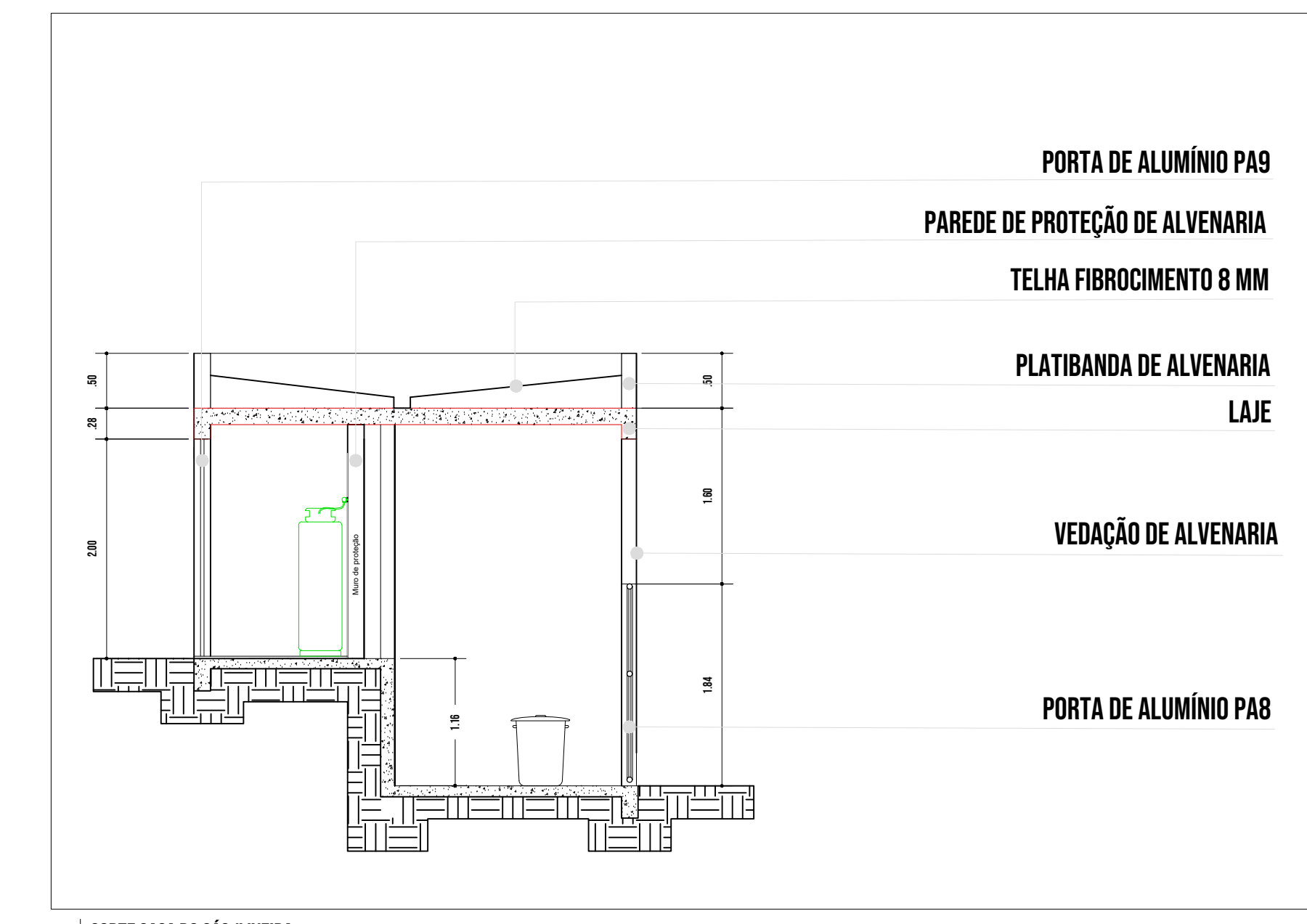
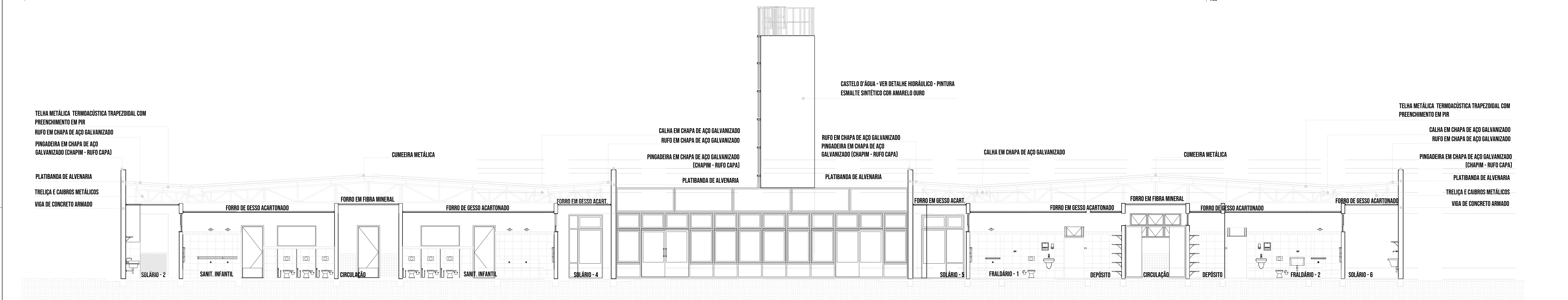

4 | CORTA CASA DO GÁS/LIXEIRA  
1/50

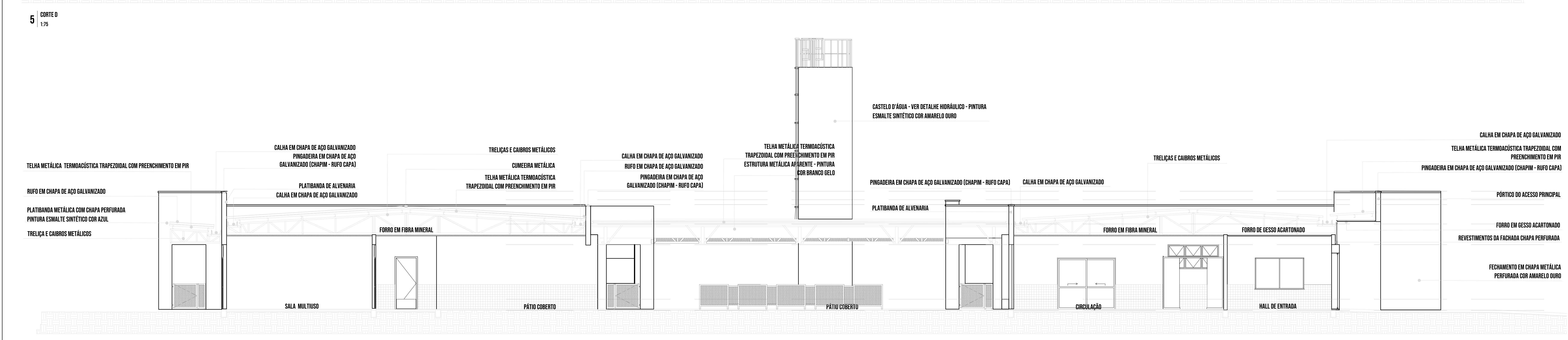

5 | CORTA D  
1/75

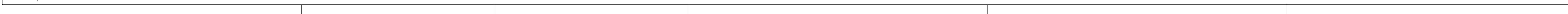

6 | CORTA E  
1/75

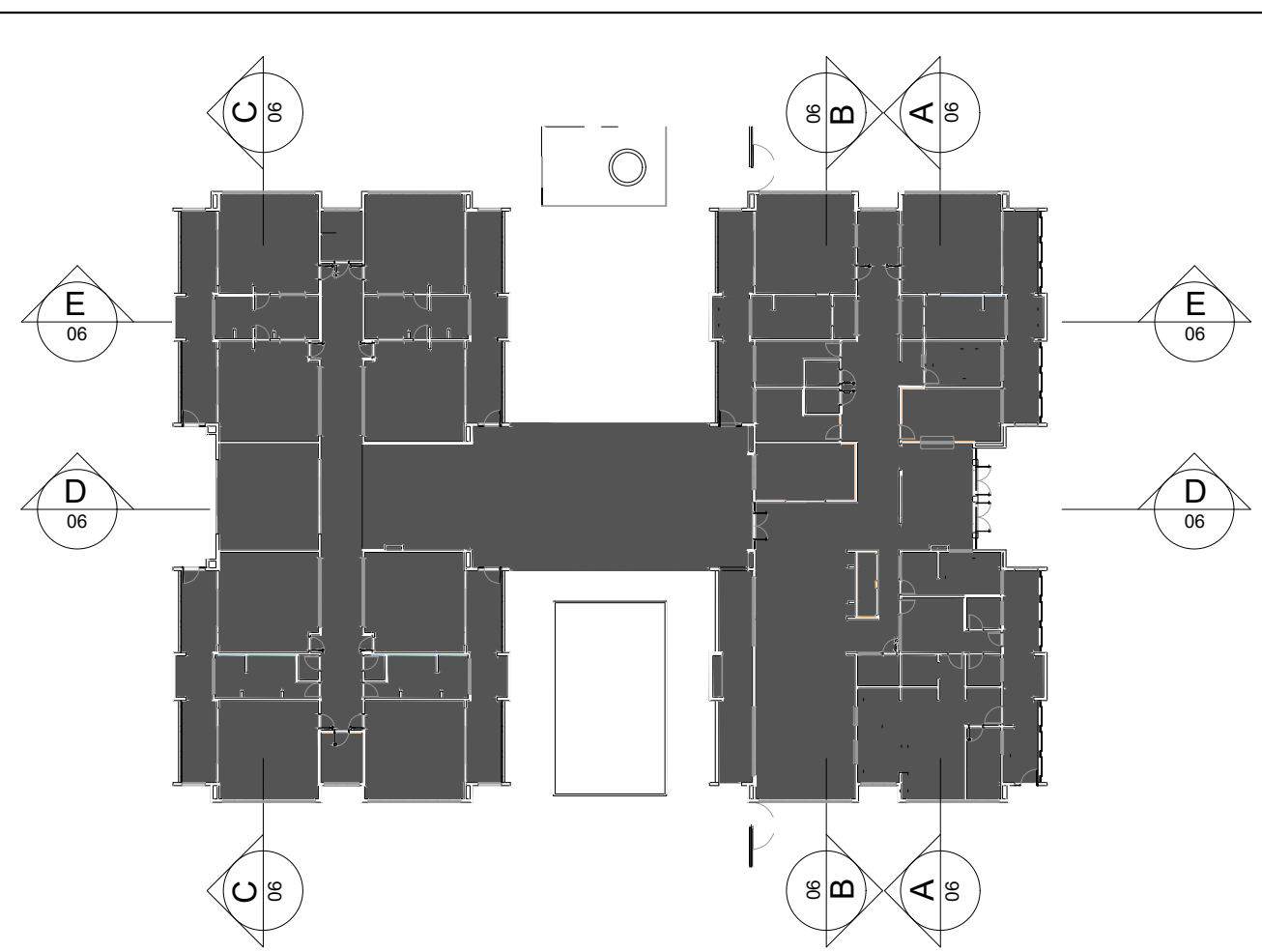

CROQUI DE REFERENCIA



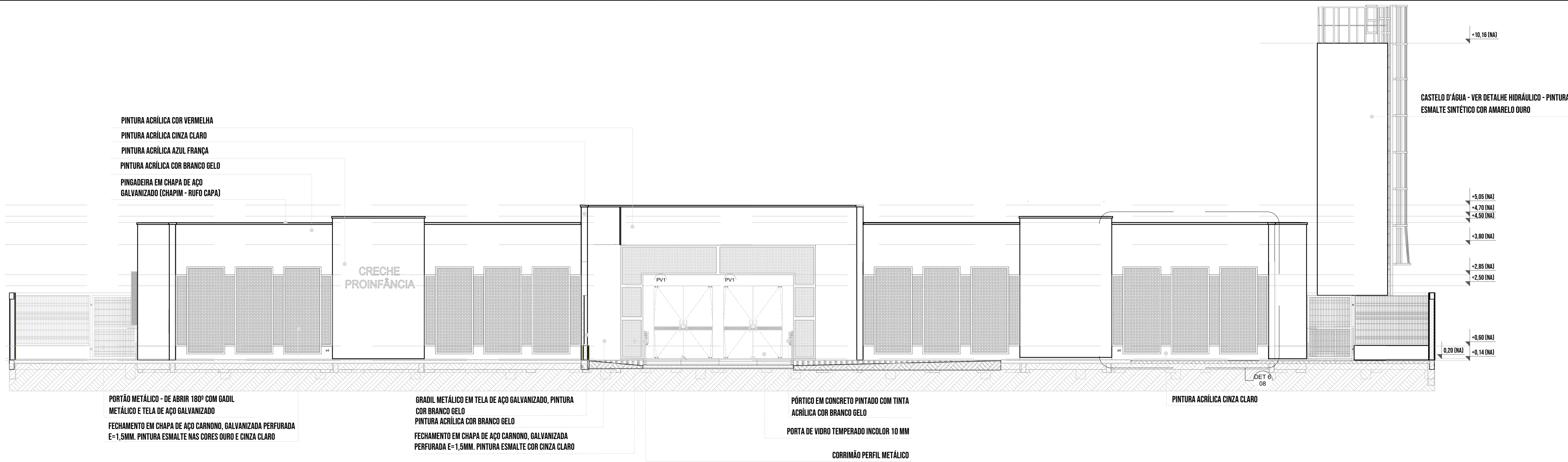

1 | FACHADA 1  
1/75

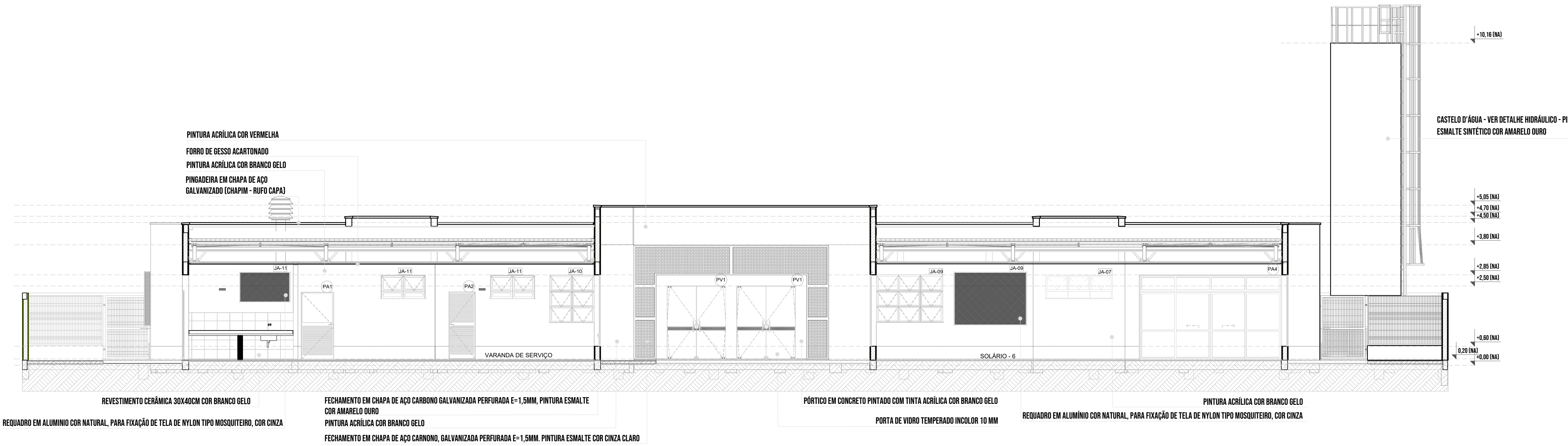

2 | FACHADA 1 - SEM FECHAMENTO EM CHAPA METÁLICA  
1/75

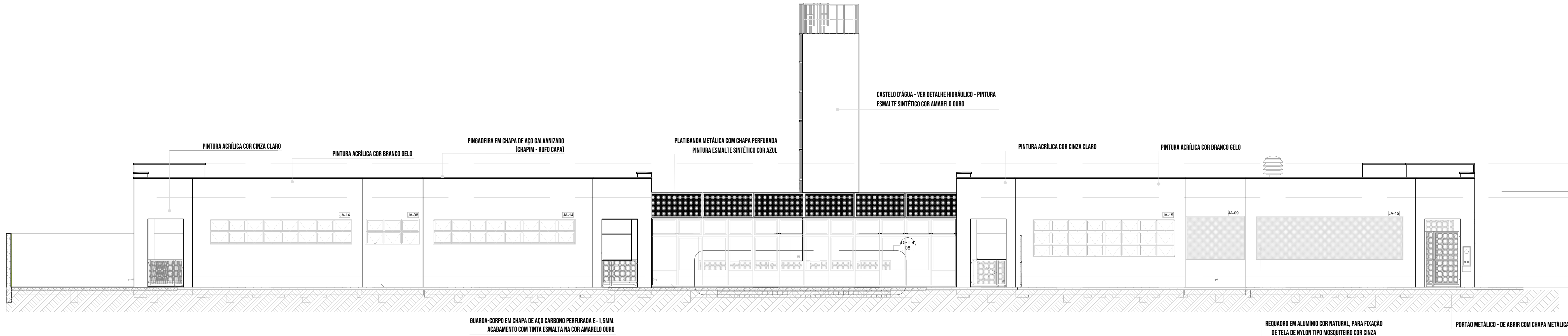

3 | FACHADA 2  
1/75

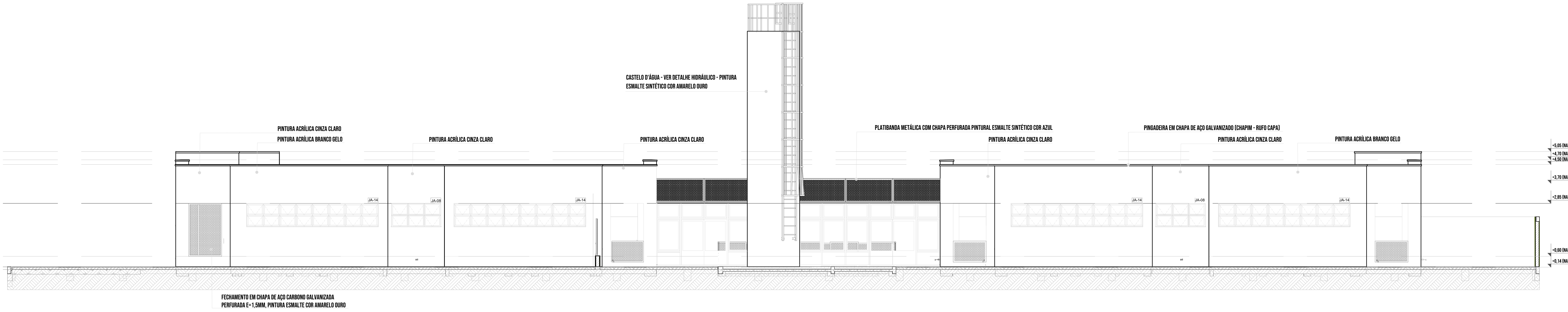

4 | FACHADA 4  
1/75

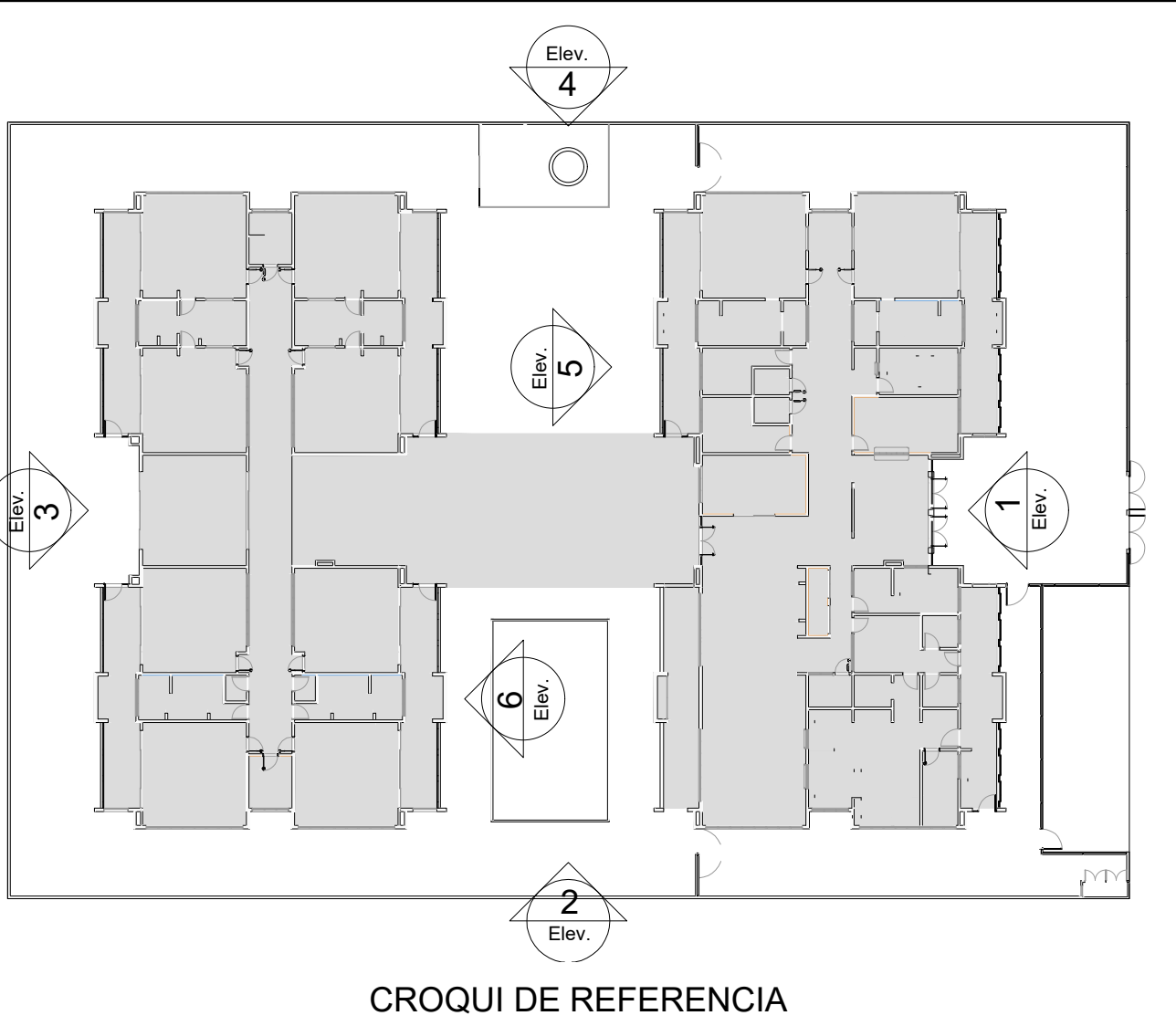

NOTAS

- MEDIDAS E NÍVEIS EM METROS;
- VERIFICAR POSIÇÃO EXATA DOS PILARES NO PROJETO ESTRUTURAL;
- VERIFICAR DETALHES CONSTRUTIVOS PERTINENTES NAS PRANCHAS DE DETALHAMENTO;
- EM CASO DE CONFLITO DE INFORMAÇÕES ENTRE O PROJETO GRÁFICO E O MEMORIAL DESCRITIVO, PREVALECE A INFORMAÇÃO CONTIDA NOS DESENHOS;
- ALTERAÇÕES NESTE PROJETO SOMENTE COM AUTORIZAÇÃO EXPRESSA DO FINE

REFERÊNCIAS







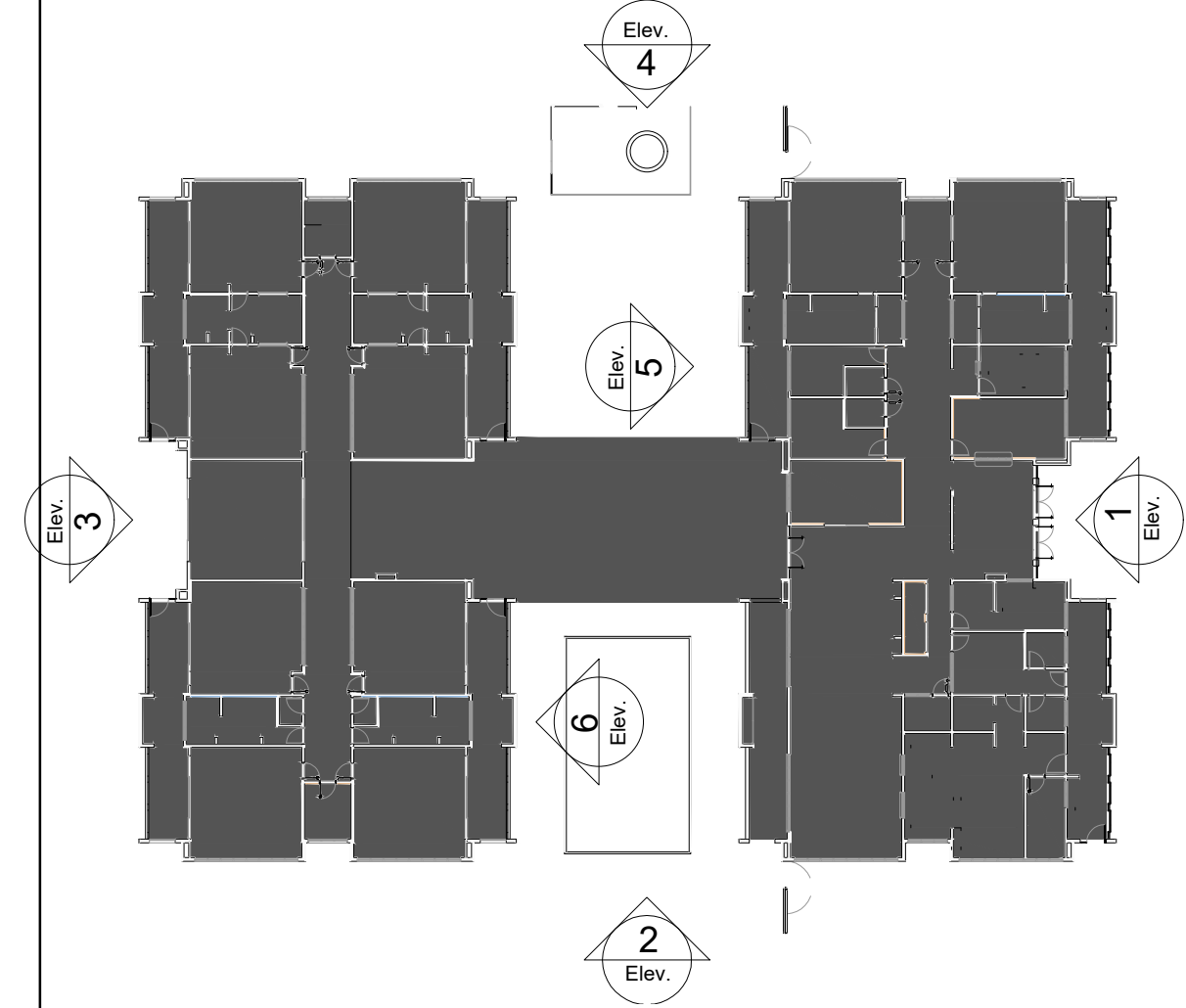
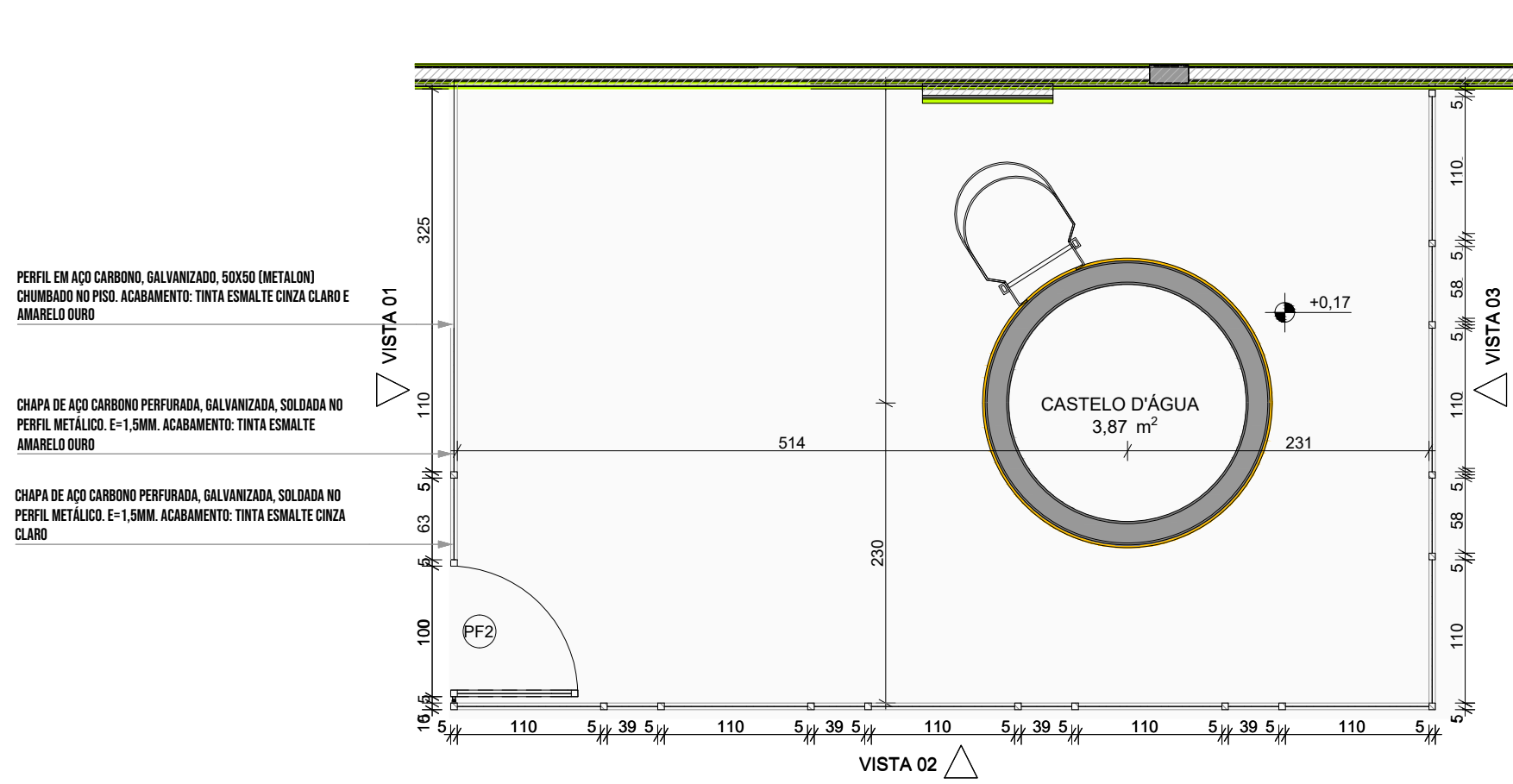

- PLANILHA DE QUANTITATIVOS
- MEMORIAL DESCRITIVO E ESPECIFICAÇÕES TÉCNICAS

LEGENDA	
	INDICAÇÃO NÍVEL PLANTA E CORTE
	INDICAÇÃO DE VISTAS
	INDICAÇÃO DE CORTES
	INDICAÇÃO DE FACHADAS
	INDICAÇÃO DE PORTAS E JANELAS
	INDICAÇÃO DE DETALHES
	INDICAÇÃO DE MATERIAIS DE PISO
	ESPECIFICAÇÃO DE MATERIAIS DE PAREDE INTERNA E EXTERNA
	ESPECIFICAÇÃO DE MATERIAIS DE TETO





- PLANILHA DE QUANTITATIVOS
- MEMORIAL DESCRITIVO E ESPECIFICAÇÕES TÉCNICAS

LEGENDA		INDICAÇÃO DE VISTA	
	INDICAÇÃO NÍVEL PLANTA E CORTE		INDICAÇÃO DE VISTA
	INDICAÇÃO DE CORTE		ESPECIFICAÇÃO DE MATERIAIS DE PISOS
	INDICAÇÃO DE FACHADAS		ESPECIFICAÇÃO DE MATERIAIS DE PAREDES INTERNAS E EXTERNAS
	INDICAÇÃO DE PORTAS E JANELAS		ESPECIFICAÇÃO DE MATERIAIS DE TETOS
	INDICAÇÃO DE DETALHES		

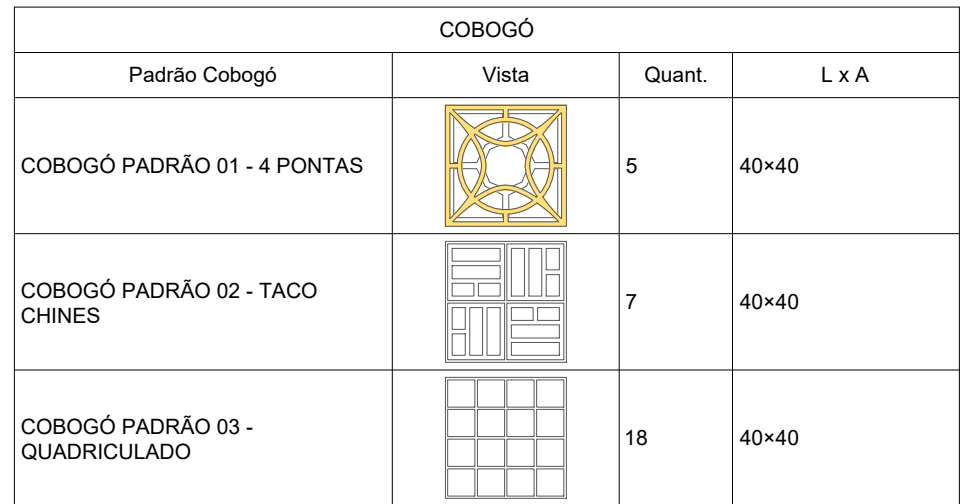
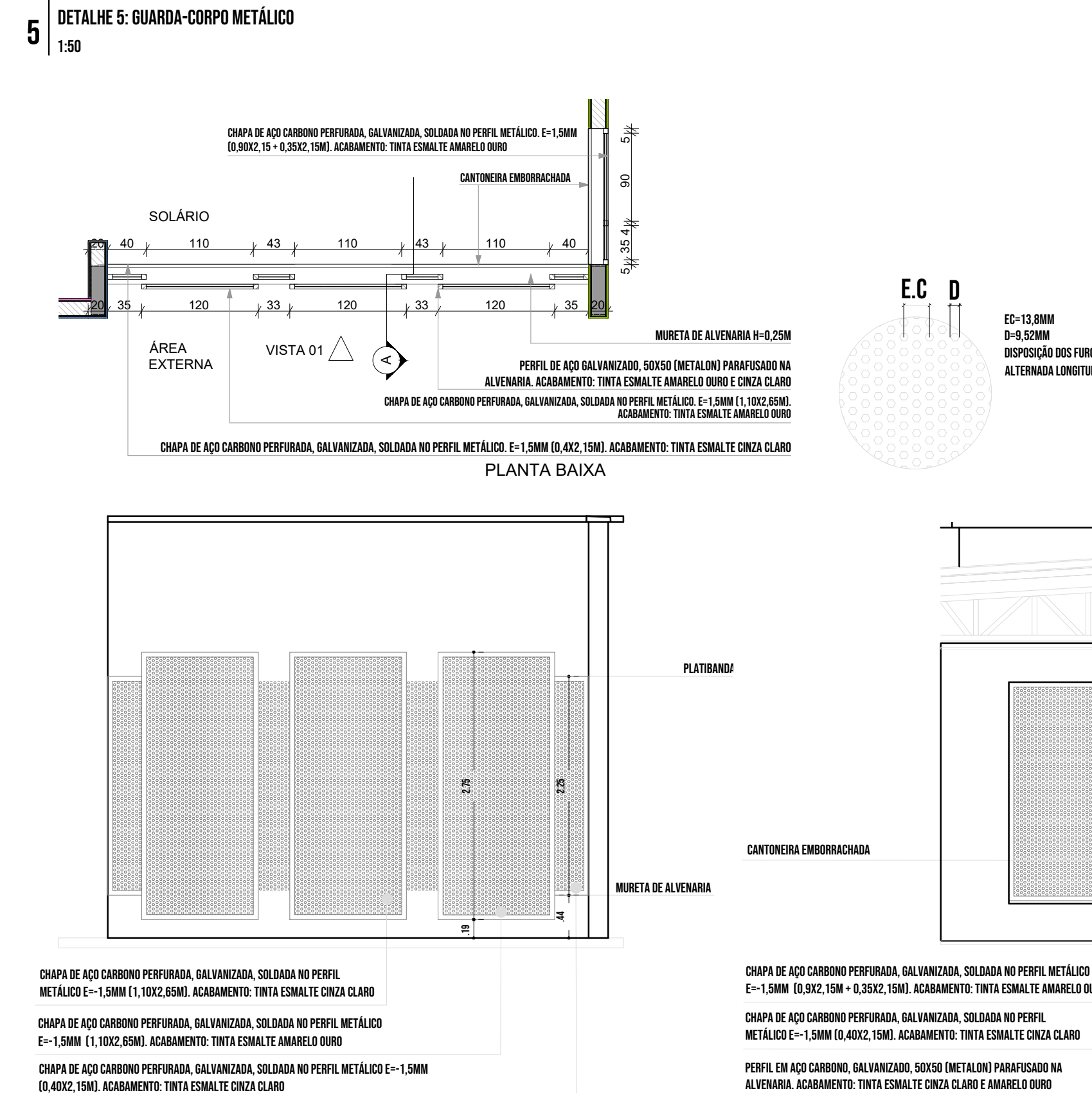
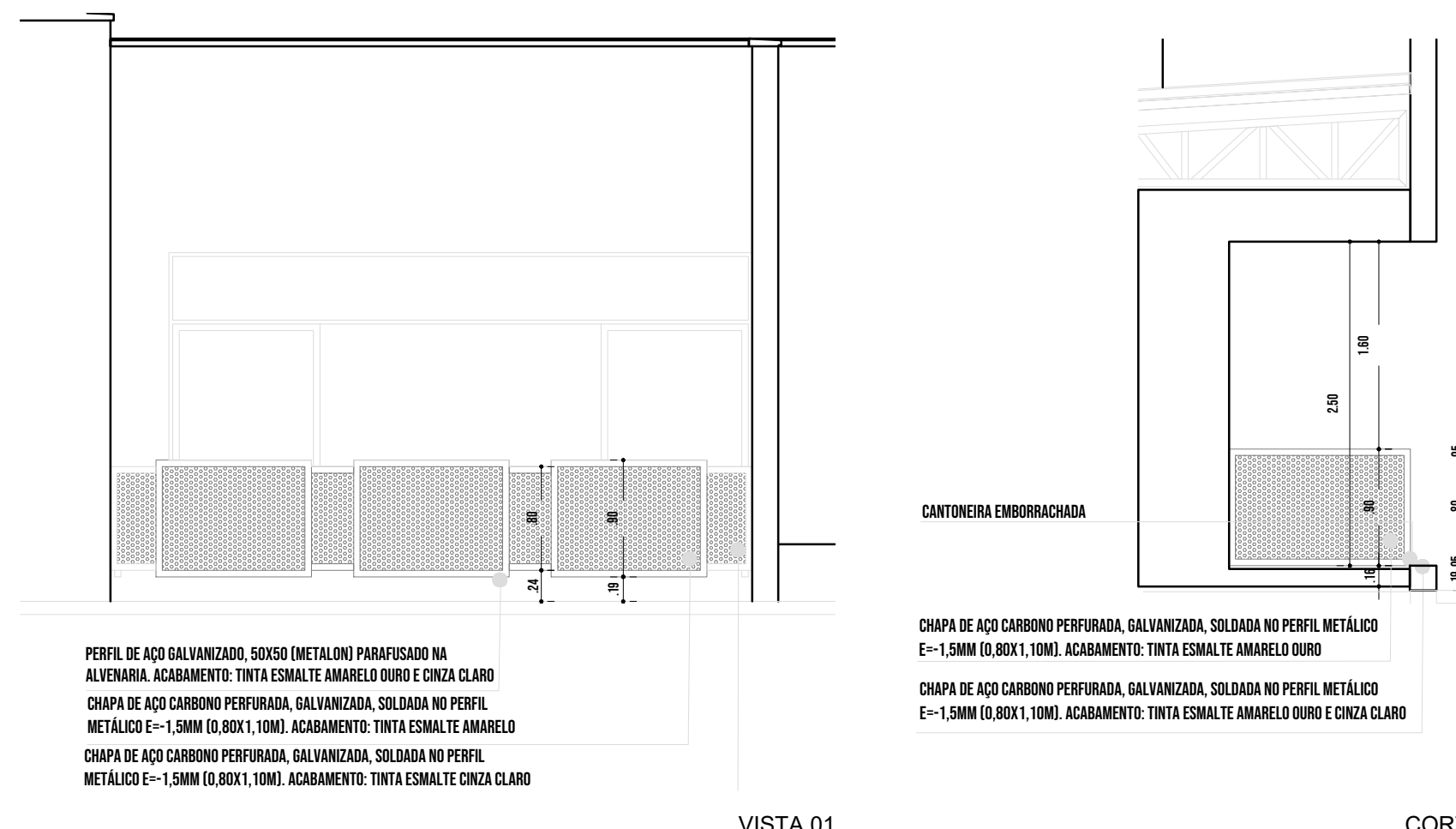
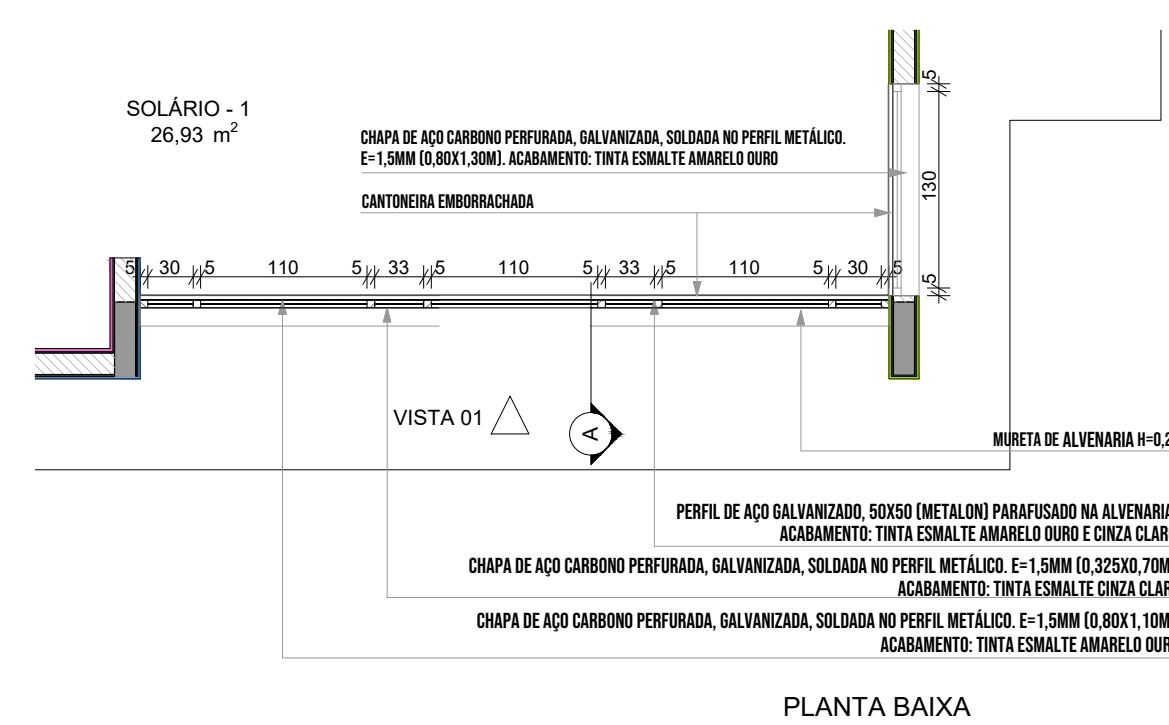
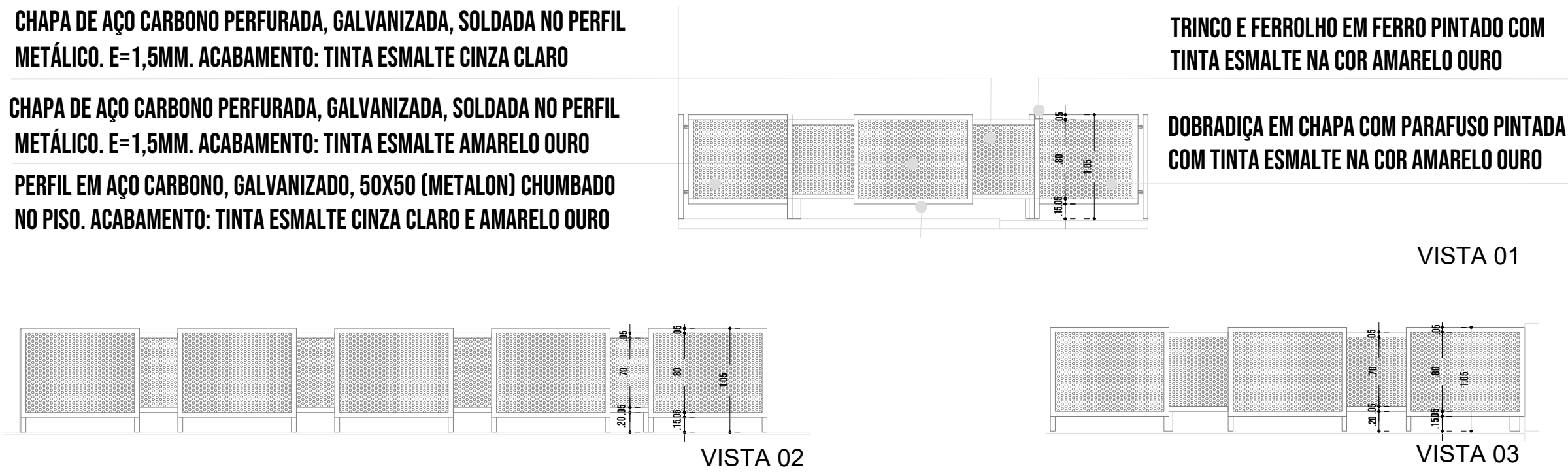





Ref.	Dimensões (cm)	Quant.	Abertura	Descrição
PM1-A	80x210	15	GIRO	Madeira, chapa metálica anti-impacto, barra metálica, grade de aletas fixas horizontais de alumínio e soleira de granito.
PM1-B	80x210	2	GIRO	Madeira, chapa metálica anti-impacto e soleira de granito.
PM2	80x210	2	GIRO	Madeira, grade de aletas fixas horizontais de alumínio e soleira de granito.
PM3	80x210	4	GIRO	Madeira, chapa metálica anti-impacto, barra metálica e soleira de granito.
PM4	80x210	10	GIRO	Madeira, chapa metálica anti-impacto, visor de vidro e soleira de granito.
PM6	80x210	2	GIRO	Madeira, chapa metálica anti-impacto, visor de vidro e soleira de granito.
PM7	100x210	3	GIRO	Madeira, chapa metálica anti-impacto, visor de vidro e soleira de granito.
PM8	80x210	1	GIRO	Madeira, chapa metálica anti-impacto, visor de vidro e soleira de granito.
PTM-01	80x210	1	GIRO	Quadrado em Madeira com tela mosquiteira e soleira de granito.
PTM-02	90x210	1	GIRO	Quadrado em Madeira com tela mosquiteira e soleira de granito.
PA-01	100x210	1	GIRO	Alumínio com visor de vidro mini boreal 6mm e soleira de granito.
PA-02	80x210	1	GIRO	Alumínio e soleira de granito.
PA-03	160x210	1	GIRO	Alumínio - duas folhas e soleira de granito.
PA-04	450x205	12	CORRER	Casilho de alumínio natural - quatro folhas e vidro liso 6mm.
PA-05	240x210	1	CORRER	Casilho de alumínio natural - duas folhas e vidro liso 6mm.
PA-06	120x170	2	GIRO	Alumínio - duas folhas e soleira de granito.
PA-07	250x210	1	GIRO	Alumínio - duas folhas e soleira de granito.
PA-08	60x180	2	GIRO	Alumínio e soleira de granito.
PA-09	160x180	1	GIRO	Alumínio - duas folhas e soleira de granito.
PA-10	80x200	1	GIRO	Alumínio e soleira de granito.
PA-11	60x105	8	GIRO	Alumínio e soleira de granito.
PV-01	185x230	4	GIRO	Vidro incolor 10 mm - duas folhas e soleira de granito.
PV-02	175x230	1	GIRO	Vidro incolor 10 mm - duas folhas e soleira de granito.
PF-01	100x210	1	GIRO	Chapa de Aço Carbono Perfurada e requadro com barra chata em aço galvanizado.

Ref.	Dimensões (cm)	Quant.	h Ptefor (cm)	Abertura	Descrição
JA-01	70x125	1	91	GUILHOTINA	Casilho de alumínio natural com vidro 6 mm e ptefor de granito.
JA-02	110x145	1	70	GUILHOTINA	Casilho de alumínio natural com vidro 6 mm, tela mosquiteira e ptefor de granito.
JA-03	140x115	2	104	FIXA	Casilho de alumínio natural com vidro 6 mm.
JA-04	140x145	1	70	GUILHOTINA	Casilho de alumínio natural com vidro 6 mm, tela mosquiteira e ptefor de granito.
JA-05	200x128	1	86	FIXA	Casilho de alumínio natural com vidro 6 mm.
JA-06	210x50	2	219	MAXIM-AR	Casilho de alumínio natural com vidro 6 mm e ptefor de granito.
JA-07	210x75	7	193	MAXIM-AR	Casilho de alumínio natural com vidro 6 mm e ptefor de granito.
JA-08	210x100	2	169	MAXIM-AR	Casilho de alumínio natural com vidro 6 mm e ptefor de granito.
JA-09	210x150	6	119	MAXIM-AR	Casilho de alumínio natural com vidro 6 mm e ptefor de granito.
JA-10	140x150	1	116	MAXIM-AR	Casilho de alumínio natural com vidro 6 mm e ptefor de granito.
JA-11	140x75	5	193	MAXIM-AR	Casilho de alumínio natural com vidro 6 mm e ptefor de granito.
JA-12	420x50	2	219	MAXIM-AR	Casilho de alumínio natural com vidro 6 mm e ptefor de granito.
JA-13	420x150	2	119	MAXIM-AR	Casilho de alumínio natural com vidro 6 mm e ptefor de granito.
JA-14	560x100	8	169	MAXIM-AR	Casilho de alumínio natural com vidro 6 mm e ptefor de granito.
JA-15	560x150	2	119	MAXIM-AR	Casilho de alumínio natural com vidro 6 mm e ptefor de granito.
JA-16	160x85	4	133	FIXA	Casilho de alumínio natural com vidro 6 mm.
JA-17	70x50	1	133	MAXIM-AR	Casilho de alumínio natural com vidro 6 mm e ptefor de granito.
JA-18	140x100	2	110	CORRER	Casilho de alumínio natural com vidro 6 mm e ptefor de granito - Barra de Ferro Forado.
JA-19	60x60	3	160	FIXA	Alumínio natural.
JA-20	94x60	1	169	FIXA	Alumínio natural.

PISOS	
P1	PASSEIO DE CONCRETO DESEMPENADO COM JUNTAS PLÁSTICAS A CADA 1,20m
P2	GRANITINA COM JUNTAS PLÁSTICAS A CADA 1,00m. COR CINZA CLARO
P3	CERÂMICA 45x45cm, PEI 5, COR BRANCO GELO, ANTIDERRAPANTE
P4	CERÂMICA 60x60cm, PEI 5, COR BRANCO GELO, ANTIDERRAPANTE
P5	PISO VINÍLICO EM MANTA E=2mm (amarelo)
P6	PISO VINÍLICO EM MANTA E=2mm (Azul)
P7	PISO VINÍLICO EM MANTA E=2mm (cinza claro)
P8	PISO VINÍLICO EM MANTA E=2mm (cinza escuro)
P9	ACABAMENTO POLIDO PARA PISO DE CONCRETO

TETO	
T1	FORRO EM FIBRA MINERAL REMOVÍVEL (1250x625x16mm) APOIADO SOBRE PERFIL METÁLICO "T" INVERTIDO 30mm.
T2	FORRO DE GESSO ACARTONADO

PAREDE	
INTERNAS	
I1	PINTURA ACRILICA COR BRANCO SOBRE MASSA CORRIDA
I2	PINTURA EPOXI LARANJA ATÉ H=0,90m, RODAMEJO DE MADEIRA PINTADO NA COR BRANCA H=10cm E PINTURA ACRILICA COR BRANCO GELO
I3	PINTURA EPOXI VERDE ATÉ H=0,90m, RODAMEJO DE MADEIRA PINTADO NA COR BRANCA H=10cm E PINTURA ACRILICA COR BRANCO GELO
I4	CERÂMICA 30x40cm, COR BRANCO GELO, DO PISO AO TETO
I5	CERÂMICA 30x40cm, COR BRANCO GELO, FAIXA CERÂMICA 10x10cm (VERMELHA E AZUL) E PINTURA ACRILICA COR BRANCO GELO (VER AMPLIAÇÕES)
I6	CERÂMICA 30x40cm, COR BRANCO GELO, ATÉ H=1,50m
I7	CERÂMICA AMARELA 10x10cm ATÉ H=0,90m, FAIXA CERÂMICA BRANCA 10x10cm E PINTURA ACRILICA COR BRANCO GELO
I8	PINTURA ACRILICA COR BRANCO GELO COM FAIXA INFERIOR COR CINZA ATÉ H=0,50m
EXTERNAS	
E1	PINTURA ACRILICA COR BRANCO GELO COM FAIXA INFERIOR COR CINZA ATÉ H=0,50m
E2	PINTURA ACRILICA COR CINZA
E3	PINTURA ACRILICA COR AZUL
E4	PINTURA ACRILICA COR VERMELHA
E5	PINTURA ACRILICA COR BRANCO GELO

LEGENDA PAREDES	
■	TUOLO - CERAMICO 15x15cm - espessura 20cm
■	TUOLO - CERAMICO 20x15cm - espessura 15cm

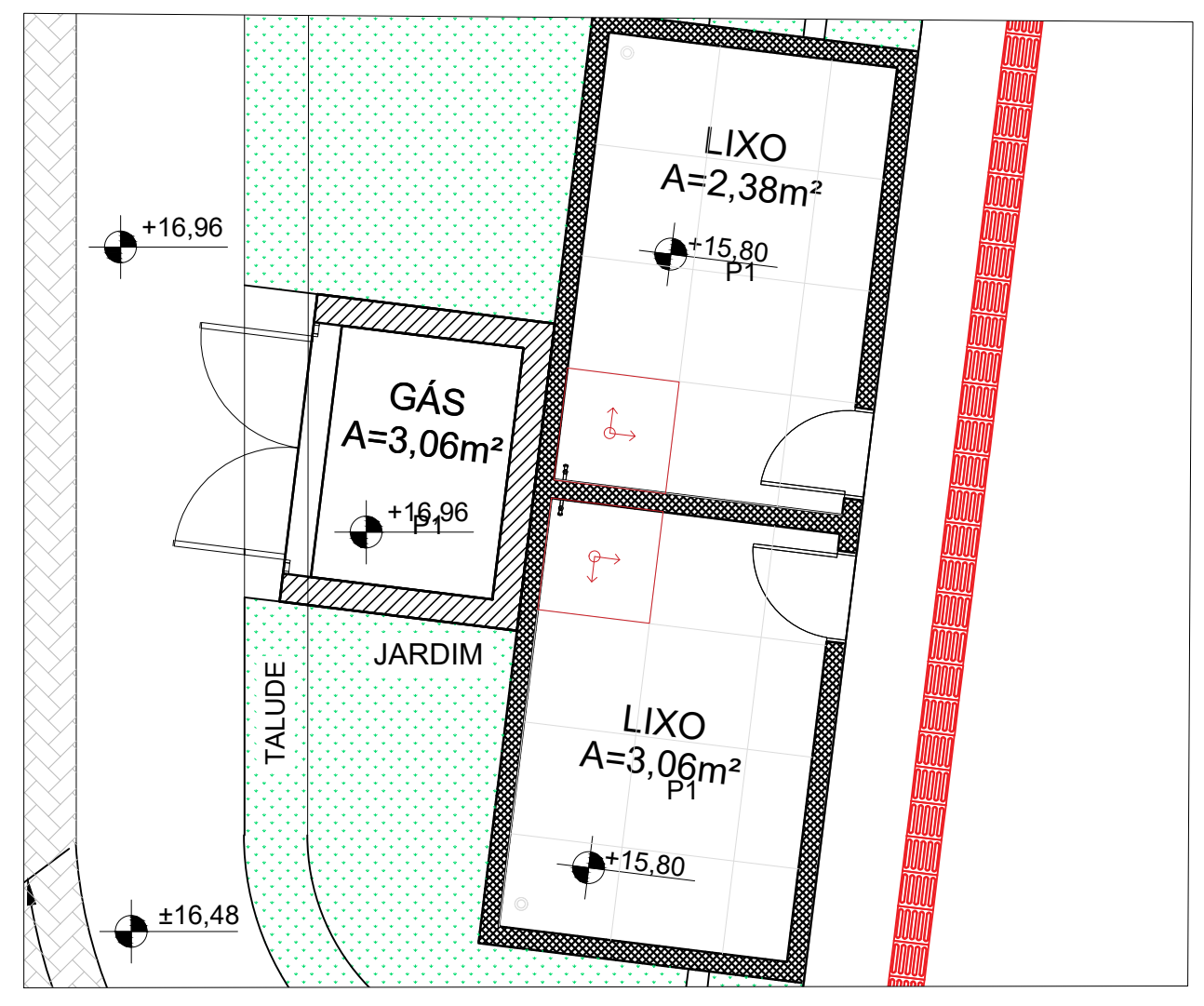
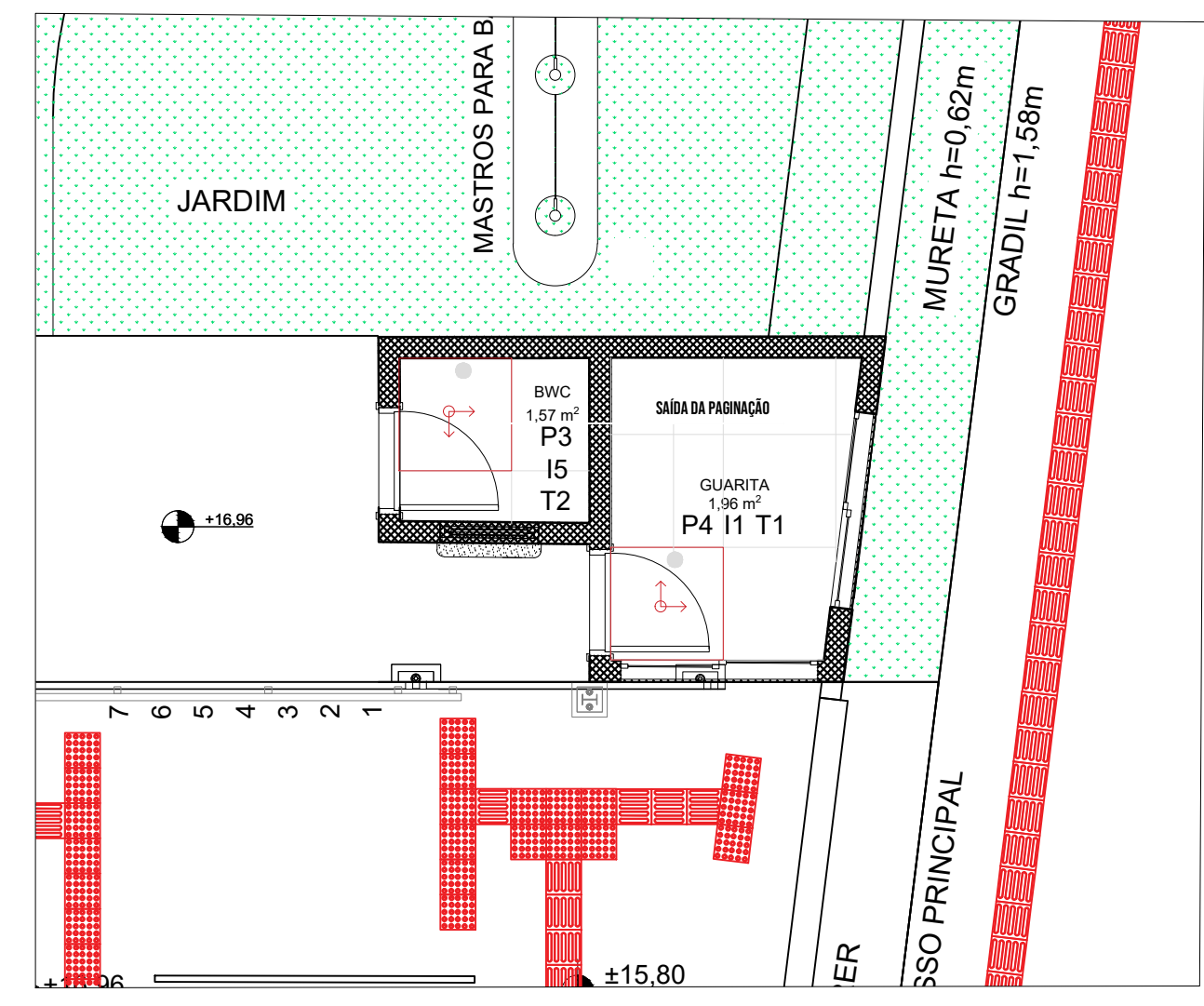







REF.	PM-01A	PM-01B	PM-02	PM-03	PM-04
Dimensões (cm)	210-80	210x80	210-80	210-80	210-80
h do peitoril (cm)	N/A	N/A	N/A	N/A	N/A
Grupo da Esquadria	PORTA DE MADEIRA	PORTA DE MADEIRA	PORTA DE MADEIRA	PORTA DE MADEIRA	PORTA DE MADEIRA
Tipo	GIRO LATERAL	GIRO LATERAL	GIRO LATERAL	GIRO LATERAL	GIRO LATERAL
Tipo de Vidro		N/A			TEMPERADO INCOLOR 6MM
Descrição	PORTA DE MADEIRA, UMA FOLHA COM CHAPA METÁLICA ANTI-IMPACTO	PORTA DE MADEIRA, UMA FOLHA COM VENEZIANA DE ALUMÍNIO	PORTA DE MADEIRA, UMA FOLHA COM VENEZIANA	PORTA DE MADEIRA, UMA FOLHA COM CHAPA METÁLICA ANTI-IMPACTO	PORTA DE MADEIRA, UMA FOLHA COM VISOR DE VIDRO E CHAPA METÁLICA ANTI-IMPACTO
Peitoril	N/A	N/A	N/A	N/A	N/A
Elevação					
Planta Baixa					
Quant.					

REF.	PM-06	PM-07	PM-08	PTM-1	PTM-2
Dimensões (cm)	210-70	210-80	210-80	210-80	210-90
h do peitoril (cm)	N/A	N/A	N/A	N/A	N/A
Grupo da Esquadria	PORTA DE MADEIRA	PORTA DE MADEIRA	PORTA DE MADEIRA	PORTA DE MADEIRA	PORTA DE MADEIRA
Tipo	GIRO LATERAL	GIRO LATERAL	GIRO LATERAL	GIRO LATERAL	GIRO LATERAL
Tipo de Vidro		TEMPERADO INCOLOR 6MM			
Descrição	PORTA DE MADEIRA, UMA FOLHA COM CHAPA METÁLICA ANTI-IMPACTO	PORTA DE MADEIRA, UMA FOLHA COM VISOR DE VIDRO E CHAPA METÁLICA ANTI-IMPACTO	PORTA DE MADEIRA, UMA FOLHA COM VENEZIANA	PORTA DE MADEIRA, UMA FOLHA COM TELA DE ALUMÍNIO EM MALHA	PORTA DE MADEIRA, UMA FOLHA COM TELA DE ALUMÍNIO EM MALHA
Peitoril	N/A	N/A	N/A	N/A	N/A
Elevação					
Planta Baixa					
Quant.					

LEGENDA DE PORTAS - PORTAS EM MADEIRA COM PINTURA					
Ref.	Dimensões (cm)	Quant.	Folhas	Abertura	Descrição
PM1-A	80x210	15	01 FOLHA	GIRO	Madeira, chapa metálica anti-impacto e soleira de granito.
PM1-B	80x210	2	01 FOLHA	GIRO	Madeira, barra metálica, grelha de aletas fixas horizontais de alumínio e soleira de granito.
PM2	80x210	2	01 FOLHA	GIRO	Madeira, grelha de aletas fixas horizontais de alumínio e soleira de granito.
PM3	80x210	4	01 FOLHA	GIRO	Madeira, chapa metálica anti-impacto, barra metálica e soleira de granito.
PM4	80x210	10	01 FOLHA	GIRO	Madeira, chapa metálica anti-impacto, visor de vidro e soleira de granito.
PM6	70x210	2	01 FOLHA	GIRO	Madeira, chapa metálica anti-impacto e soleira de granito.
PM7	90x210	3	01 FOLHA	GIRO	Madeira, chapa metálica anti-impacto, visor de vidro e soleira de granito.
PM8	80x210	1	01 FOLHA	CORRER	Madeira, grelha de aletas fixas horizontais de alumínio e soleira de granito.
PTM-01	80x210	1	01 FOLHA	GIRO	Guarnição em Madeira com tela mosquiteira e soleira de granito.
PTM-02	90x210	1	01 FOLHA	GIRO	Guarnição em Madeira com tela mosquiteira e soleira de granito.



MAPA DE ESQUADRIAS - PORTAS SEM ESCELA					
LEGENDA DE PORTAS - PORTAS DE ALUMÍNIO					
Ref.	Dimensões (cm)	Quant.	Folhas	Abertura	Descrição
PA-01	100x210	1	01 FOLHA	GIRO	Alumínio com vitor de vidro mini bonex 6mm e soleira de grãoito.
PA-02	80x210	1	01 FOLHA	GIRO	Alumínio e soleira de grãoito.
PA-03	160x210	1	02 FOLHAS	GIRO	Alumínio - duas folhas e soleira de grãoito.
PA-04	450x265	12	04 FOLHAS	CORRER	Cacilho de alumínio natural - quatro folhas e vidro laminado 6mm
PA-05	240x210	1	02 FOLHAS	CORRER	Cacilho de alumínio natural - duas folhas e vidro laminado 6mm
PA-06	120x170	2	02 FOLHAS	GIRO	Alumínio - duas folhas e soleira de grãoito.
PA-07	250x210	1	04 FOLHAS	GIRO	Alumínio - duas folhas e soleira de grãoito.
PA-08	60x180	2	01 FOLHA	GIRO	Alumínio e soleira de grãoito.
PA-09	160x180	1	02 FOLHAS	GIRO	Alumínio - duas folhas e soleira de grãoito.
PA-10	80x200	1	01 FOLHA	GIRO	Alumínio e soleira de grãoito.
PA-11	60x105	8	01 FOLHA	GIRO	Alumínio e soleira de grãoito.



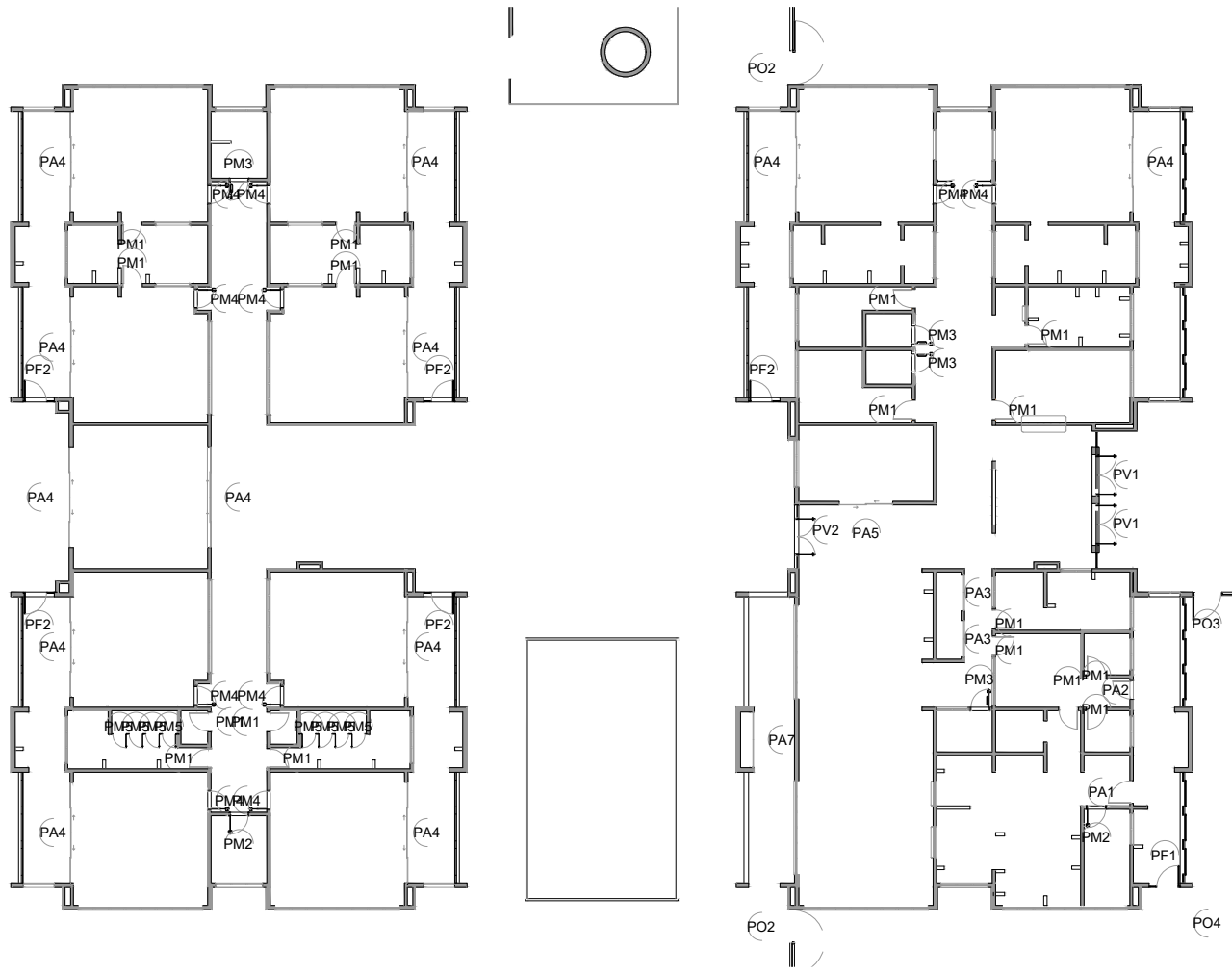
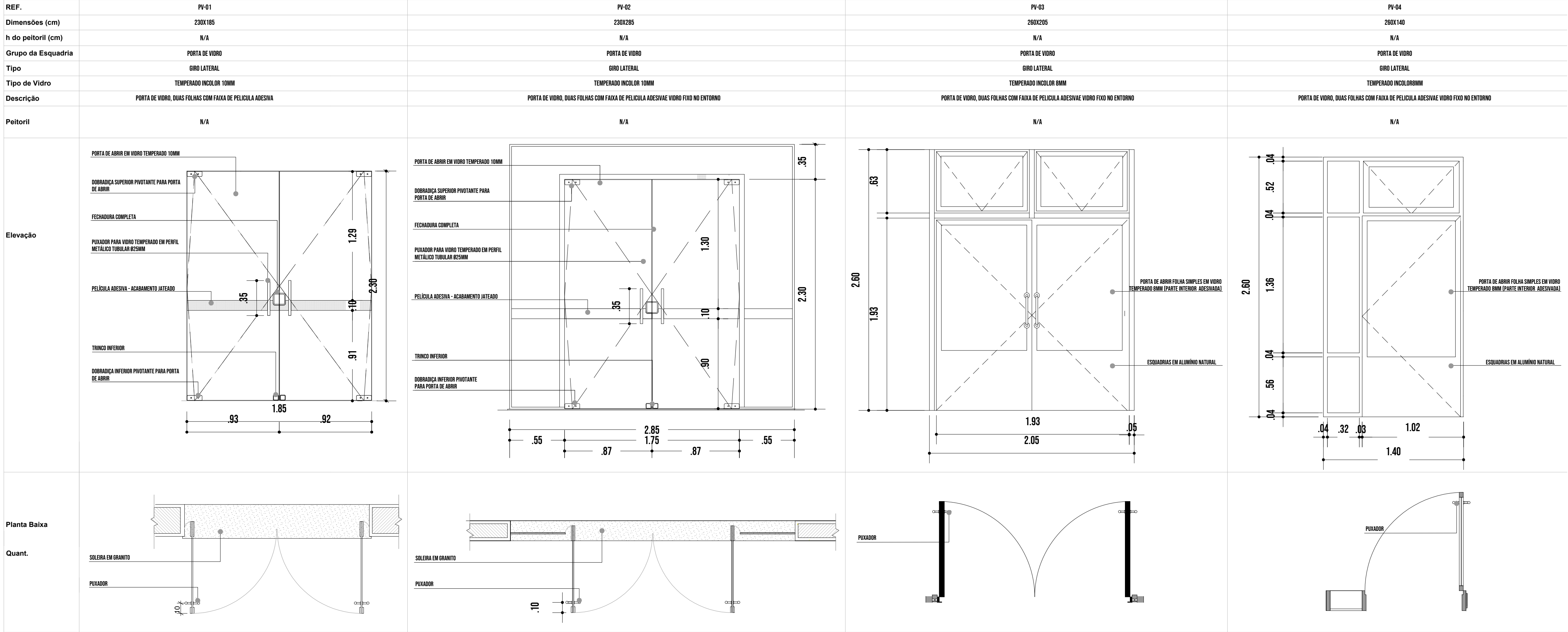

1 MAPA DE ESQUADRIAS - PORTAS SEM ESCALA

LEGENDA DE PORTAS - PORTAS DE VIDRO				
REF	DIMENSÕES (CM)	QTDE	FOLHAS	ABERTURA
PV1	185X230	2	2 FOLHAS	DE ABRIR
PV2	285X285	1	2 FOLHAS	DE ABRIR
PV3	230X285	4	2 FOLHAS	DE ABRIR
PV4	260X140	4	2 FOLHAS	DE ABRIR
PV5	230X140	2	2 FOLHAS	DE ABRIR

LEGENDA DE PORTAS - PORTAS DE FERRO				
REF	DIMENSÕES (CM)	QTDE	FOLHAS	ABERTURA
PF-01	220X140	1	1 FOLHA	DE ABRIR
PF-02	105X140	5	1 FOLHA	DE ABRIR
PF-03	105X110	1	1 FOLHA	DE ABRIR

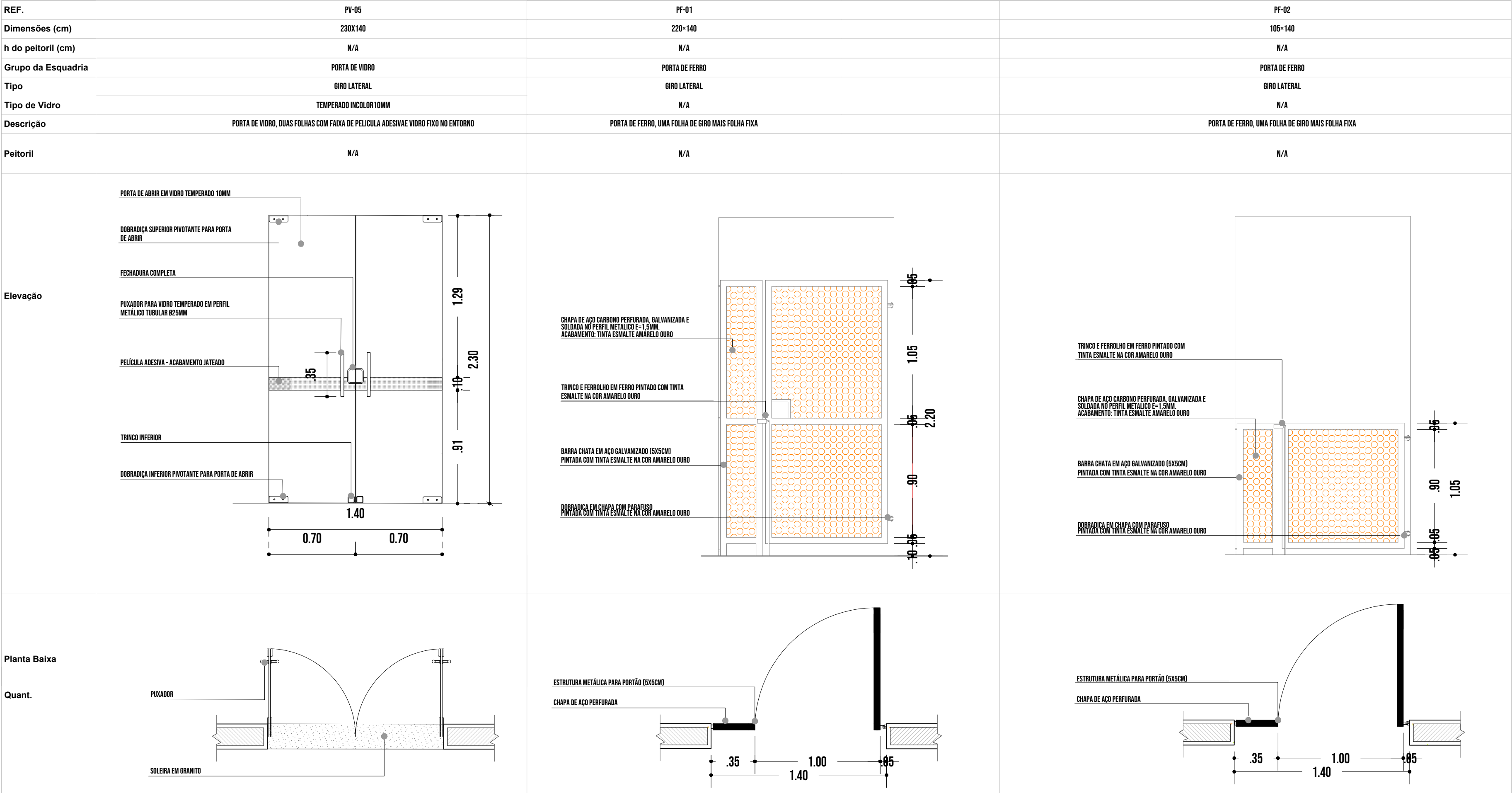

Prefeitura de

Joinville

EDUCAÇÃO

PROJETO EXECUTIVO - ARQUITETÔNICO

ASSINATURAS

Documento assinado digitalmente

BEATRIZ CRISTINA VALENTINI GREGORIO

Data: 17/06/2025 13:01:25 -0300

Verifique em https://validar.digov.br

ARL BEATRIZ CRISTINA VALENTINI GREGORIO - CAU/SC A193805-0

DATA

15/04/2025

ESCALA

1:25

ARQUIVO

ARL\_E50-C\_L030000\_REV07

MUNICÍPIO DE JOINVILLE

ARQ

13 | 39



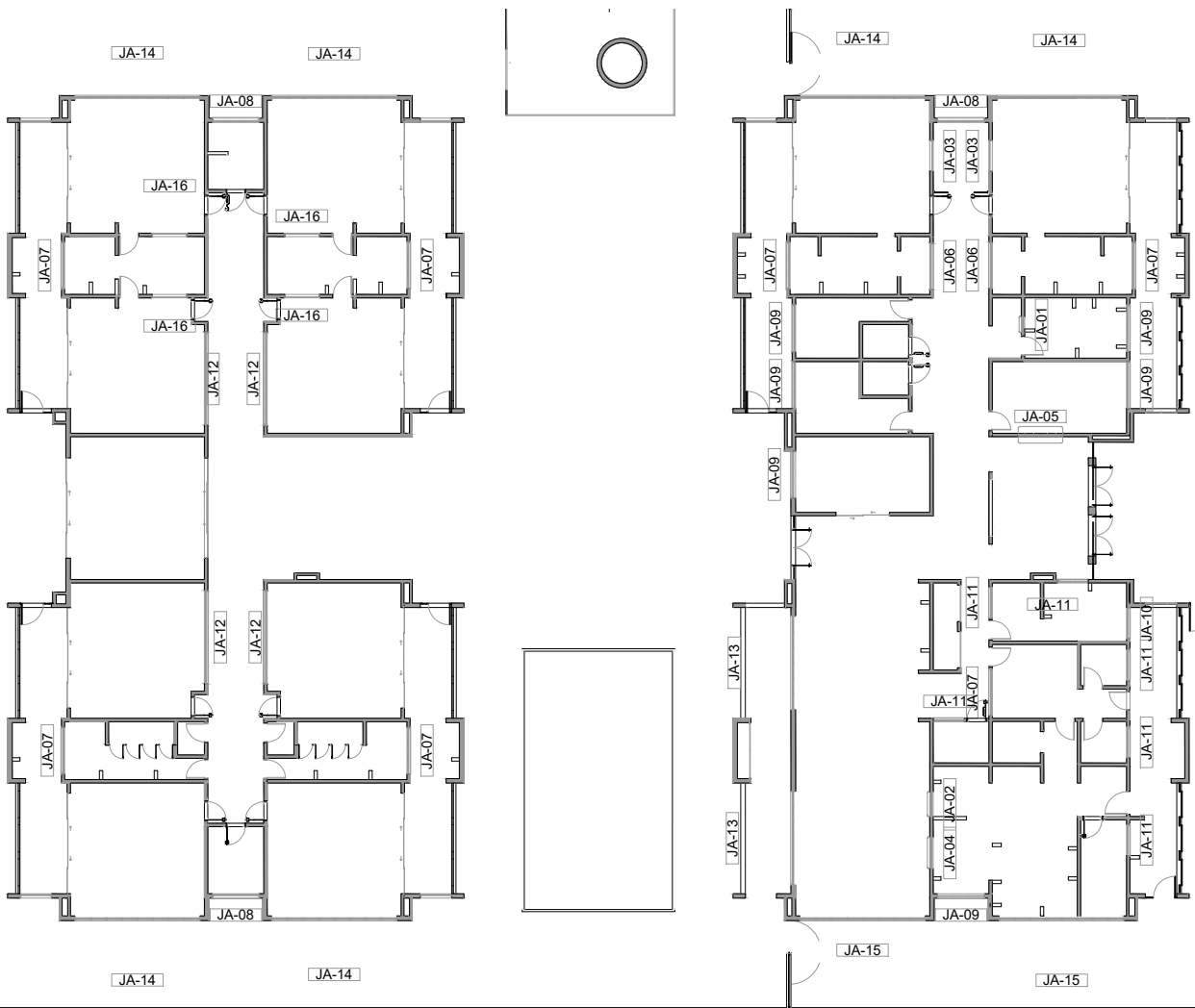

4 MAPA DE ESQUADRIAS - JANELAS SEM ESCALA

LEGENDA DE JANELAS - JANELAS ALUMÍNIO						
Ref.	Dimensões (cm)	Área (m²)	Quant.	h Peitoril (cm)	Abertura	Descrição
JA-01	70x125	0,88	1	91	GUILHOTINA	COM YELA
JA-02	110x145	1,60	1	70	GUILHOTINA	COM YELA
JA-03	140x115	1,61	2	104	FIXA	COM YELA
JA-04	140x145	2,03	1	70	GUILHOTINA	COM YELA
JA-05	200x128	2,56	1	86	FIXA	COM YELA
JA-06	210x50	1,05	2	219	MAXIM-AR	
JA-07	210x75	1,58	7	193	MAXIM-AR	
JA-08	210x100	2,10	3	169	MAXIM-AR	
JA-09	210x150	3,15	6	119	MAXIM-AR	
JA-10	140x150	2,10	1	118	MAXIM-AR	
JA-11	140x75	1,05	6	193	MAXIM-AR	
JA-12	420x50	2,10	4	219	MAXIM-AR	
JA-13	420x100	6,30	2	119	MAXIM-AR	
JA-14	560x100	5,60	6	169	MAXIM-AR	
JA-15	560x150	8,40	2	119	MAXIM-AR	
JA-16	160x85	1,36	4	133	FIXA	
JA-17	160x85	1,36	1	133	MAXIM-AR	
JA-18	145x100	1,45	2	110	MAXIM-AR	
JA-19	60x60	0,36	3	160	MAXIM-AR	
JA-20	60x94	0,56	1	160	FIXA	

REF.	JA-01	JA-02	JA-03	JA-04	JA-05
Dimensões (cm)	70x125	110x145	140x115	140x145	200x128
h do peitoril (cm)	91	70	104	70	86
Grupo da Esquadria	JANELA DE ALUMÍNIO	JANELA DE ALUMÍNIO	JANELA DE ALUMÍNIO	JANELA DE ALUMÍNIO	JANELA DE ALUMÍNIO
Tipo	GUILHOTINA	GUILHOTINA	FIXA	GUILHOTINA	FIXA
Tipo de Vidro	TEMPERADO INCOLOR 6MM	TEMPERADO INCOLOR 6MM	TEMPERADO INCOLOR 6MM	TEMPERADO INCOLOR 6MM	TEMPERADO INCOLOR 6MM
Descrição		COM YELA MOSQUITEIRA		COM YELA MOSQUITEIRA	
Peitoril	PEITORIL EM GRANITO CINZA ANDORRINHA E-2CM	PEITORIL EM GRANITO CINZA ANDORRINHA E-2CM	-	PEITORIL EM GRANITO CINZA ANDORRINHA E-2CM	PEITORIL EM GRANITO CINZA ANDORRINHA E-2CM
Elevação					
Planta Baixa					
Corte Padrão	Ver Corte Padrão 2	Ver Corte Padrão 2	Ver Corte Padrão 1	Ver Corte Padrão 2	Ver Corte Padrão 7
Quant.	1	1	2	1	1

REF.	JA-06	JA-07	JA-08	JA-09
Dimensões (cm)	210x50	210x75	210x100	210x150
h do peitoril (cm)	219	193	169	119
Grupo da Esquadria	JANELA DE ALUMÍNIO	JANELA DE ALUMÍNIO	JANELA DE ALUMÍNIO	JANELA DE ALUMÍNIO
Tipo	MAXIM-AR	MAXIM-AR	MAXIM-AR	MAXIM-AR
Tipo de Vidro	TEMPERADO INCOLOR 6MM	TEMPERADO INCOLOR 6MM	TEMPERADO INCOLOR 6MM	TEMPERADO INCOLOR 6MM
Descrição				
Peitoril	PEITORIL EM GRANITO CINZA ANDORRINHA E-2CM	PEITORIL EM GRANITO CINZA ANDORRINHA E-2CM	PEITORIL EM GRANITO CINZA ANDORRINHA E-2CM	PEITORIL EM GRANITO CINZA ANDORRINHA E-2CM
Elevação				
Planta Baixa				
Corte Padrão	Ver Corte Padrão 3	Ver Corte Padrão 4	Ver Corte Padrão 5	Ver Corte Padrão 6
Quant.	2	7	3	6



REF.	JA-10
Dimensões (cm)	140x150
h do peitoril (cm)	118
Grupo da Esquadria	JANELA DE ALUMÍNIO
Tipo	MAXIM-AR
Tipo de Vidro	TEMPERADO INCOLOR 6MM
Descrição	
Peitoril	PEITORIL EM GRANITO CINZA ANDORINHA E=2CM
Elevação	
Planta Baixa	
Corte Padrão	Ver Corte Padrão 6
Quant.	1

REF.	JA-12
Dimensões (cm)	420x50
h do peitoril (cm)	219
Grupo da Esquadria	JANELA DE ALUMÍNIO
Tipo	MAXIM-AR
Tipo de Vidro	TEMPERADO INCOLOR 6MM
Descrição	
Peitoril	PEITORIL EM GRANITO CINZA ANDORINHA E=2CM
Elevação	
Planta Baixa	
Corte Padrão	Ver Corte Padrão 3
Quant.	4

REF.	JA-11
Dimensões (cm)	140x75
h do peitoril (cm)	193
Grupo da Esquadria	JANELA DE ALUMÍNIO
Tipo	MAXIM-AR
Tipo de Vidro	TEMPERADO INCOLOR 6MM
Descrição	
Peitoril	PEITORIL EM GRANITO CINZA ANDORINHA E=2CM
Elevação	
Planta Baixa	
Corte Padrão	Ver Corte Padrão 4
Quant.	6

REF.	JA-14
Dimensões (cm)	560x100
h do peitoril (cm)	169
Grupo da Esquadria	JANELA DE ALUMÍNIO
Tipo	MAXIM-AR
Tipo de Vidro	TEMPERADO INCOLOR 6MM
Descrição	
Peitoril	PEITORIL EM GRANITO CINZA ANDORINHA E=2CM
Elevação	
Planta Baixa	
Corte Padrão	Ver Corte Padrão 5
Quant.	6

REF.	JA-13
Dimensões (cm)	420x150
h do peitoril (cm)	119
Grupo da Esquadria	JANELA DE ALUMÍNIO
Tipo	MAXIM-AR
Tipo de Vidro	TEMPERADO INCOLOR 6MM
Descrição	
Peitoril	PEITORIL EM GRANITO CINZA ANDORINHA E=2CM
Elevação	
Planta Baixa	
Corte Padrão	Ver Corte Padrão 6
Quant.	2

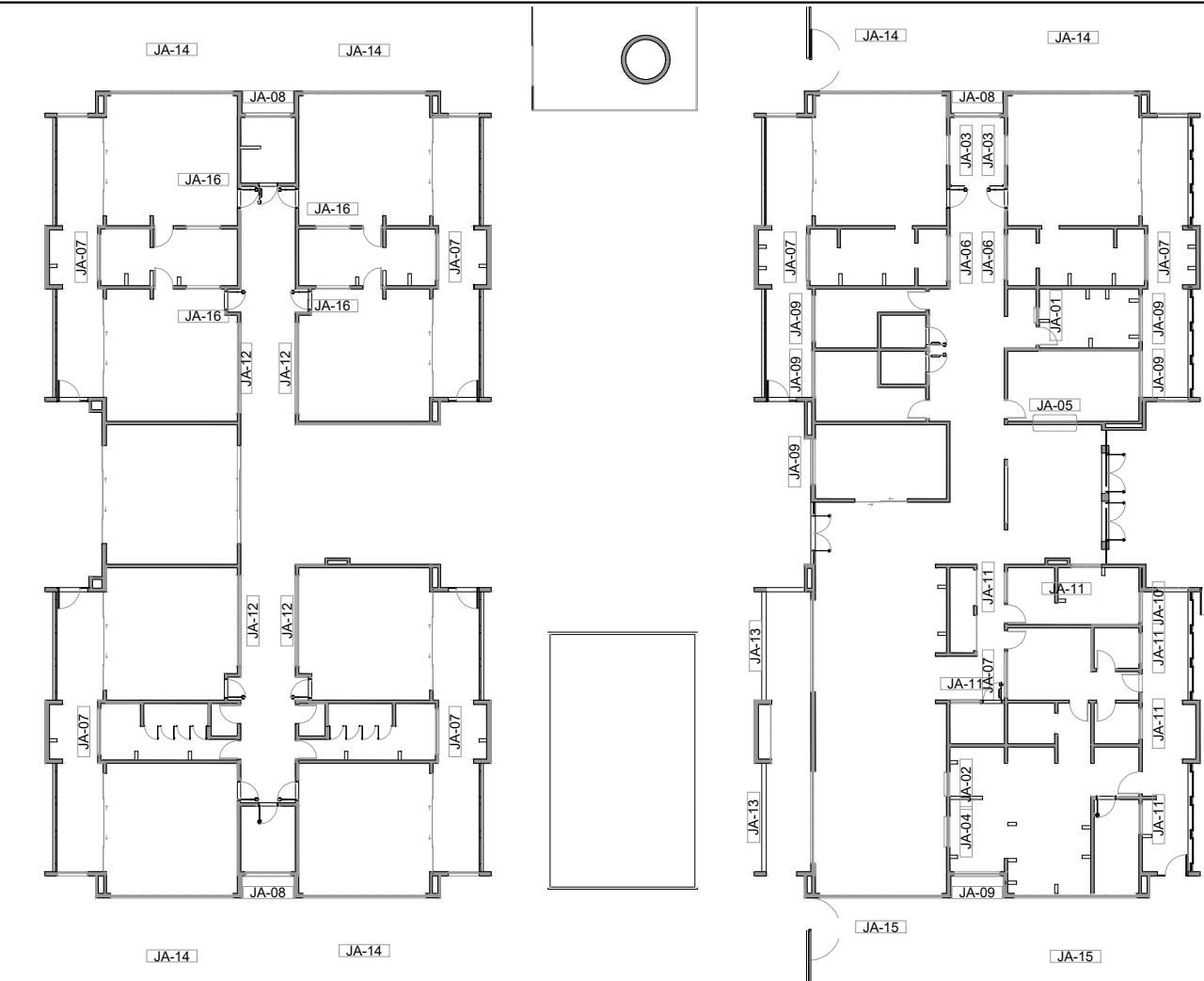

1 MAPA DE ESQUADRIAS - JANELAS SEM ESCALA

LEGENDA DE JANELAS - JANELAS ALUMÍNIO						
Ref.	Dimensões (cm)	Área (m²)	Quant.	h Peitoril (cm)	Abertura	Descrição
JA-01	70x125	0,88	1	91	GUILHOTINA	COM TELA MOSQUITEIRA
JA-02	110x145	1,60	1	70	GUILHOTINA	COM TELA MOSQUITEIRA
JA-03	140x115	1,61	2	104	FIXA	
JA-04	140x145	2,03	1	70	GUILHOTINA	COM TELA MOSQUITEIRA
JA-05	200x128	2,56	1	86	FIXA	
JA-06	210x50	1,05	2	219	MAXIM-AR	
JA-07	210x75	1,58	7	193	MAXIM-AR	
JA-08	210x100	2,10	3	169	MAXIM-AR	
JA-09	210x150	3,15	6	119	MAXIM-AR	
JA-10	140x150	2,10	1	118	MAXIM-AR	
JA-11	140x75	1,05	6	193	MAXIM-AR	
JA-12	420x50	2,10	4	219	MAXIM-AR	
JA-13	420x150	6,30	2	119	MAXIM-AR	
JA-14	560x100	5,60	6	169	MAXIM-AR	
JA-15	560x150	8,40	2	119	MAXIM-AR	
JA-16	160x85	1,36	4	133	FIXA	
JA-17	160x85	1,36	1	133	MAXIM-AR	
JA-18	145x100	1,45	2	110	MAXIM-AR	
JA-19	60x60	0,36	3	160	MAXIM-AR	
JA-20	60x94	0,56	1	160	FIXA	



Prefeitura de

Joinville

EDUCAÇÃO

PROJETO EXECUTIVO - ARQUITETÔNICO

UNIDADE

CEI EUGÊNIO GUDIM

ENDEREÇO

RUA EUGÊNIO GUDIM, S/N, VILA NOVA - JOINVILLE | SC

PROJETO

PROJETO EXECUTIVO - ARQUITETÔNICO

ASSINATURAS

Documento assinado digitalmente

BEATRIZ CRISTINA VALENTINI GREGORIO

DATA: 15/04/2025 13:03:25-0300

Verifique em <https://valida.dl.gov.br>

REFERÊNCIA

ESQUADRIAS - D

DATA

15/04/2025

ESCALA

1:25

ARQUIVO

ARQ\_ESQ-E\_CERDAS\_REV07

MUNICÍPIO DE JOINVILLE

ARQ\_ESQ-E\_CERDAS\_REV07



REF.	JA-10	JA-16	JA-17	JA-18	JA-19	JA-20
Dimensões (cm)	100-100	100-100	100-100	140-100	60-60	60-60
h do peitoril (cm)	110	100	100	110	100	100
Grupo da Esquadria	JANELA DE ALUMÍNIO	JANELA DE ALUMÍNIO	JANELA DE ALUMÍNIO	JANELA DE ALUMÍNIO	JANELA DE ALUMÍNIO VENCENAL	JANELA DE ALUMÍNIO VENCENAL
Tipo	FIXA	FIXA	FIXA	FIXA	FIXA	FIXA
Tipo de Vidro	TEMPERADO INCLUIR IRRM	TEMPERADO INCLUIR IRRM	TEMPERADO INCLUIR IRRM	TEMPERADO INCLUIR IRRM	N/A	N/A
Descrição						
Peitoril	PEITORIL EM GRANITO CINZA ANDORINHA E=2CM	-	-	-	-	-
Elevação						
Planta Baixa						
Corte Padrão	Ver Corte Padrão 6	Ver Corte Padrão 1	Ver Corte Padrão 1	Ver Corte Padrão 1	Ver Corte Padrão 1	Ver Corte Padrão 1
Quant.	1	4	4	4	4	

1	JANELAS	1:20
2	CORTES PADRÃO	1:10
3	DETALHES	1:10
VERGA	VERGA	VERGA
CONTRA-VERGA	CONTRA-VERGA	CONTRA-VERGA
CORTE PADRÃO 1	CORTE PADRÃO 2	CORTE PADRÃO 3
CORTE PADRÃO 4	CORTE PADRÃO 5	CORTE PADRÃO 6
CORTE PADRÃO 7		

1	ISOMÉTRICA	1:10
2	CORTE	1:10
3	DETALHES	1:10
TELA DE NYLON TIPO MOSQUITERO, COR CINZA	TELA DE NYLON TIPO MOSQUITERO, COR CINZA	TELA METÁLICA MALHA 3 A 7CM
REQUADRO EM ALUMÍNIO COR NATURAL, PARA FIXAÇÃO DA TELA	REQUADRO EM ALUMÍNIO COR NATURAL, PARA FIXAÇÃO DA TELA	REQUADRO EM ALUMÍNIO COR NATURAL, PARA FIXAÇÃO DA TELA
ISOMÉTRICA	CORTE	VISTA
ISOMÉTRICA	CORTE	CORTE

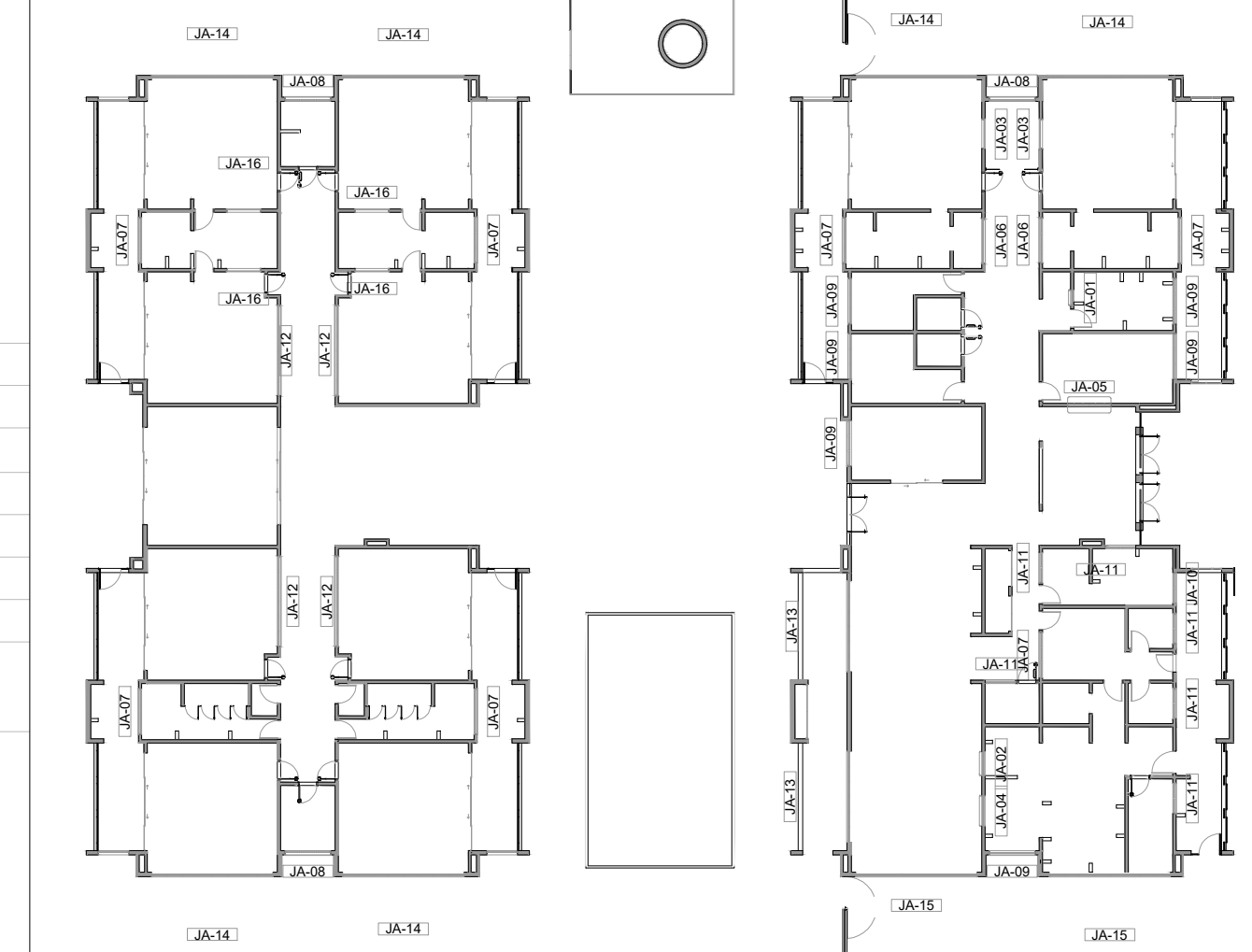

Ref.	Dimensões (cm)	Área (m²)	Quant.	h Peitoril (cm)	Abertura	Descrição
JA-01	70x125	0,88	1	91	GUILHOTINA	COM TELA MOSQUITERA
JA-02	110x145	1,60	1	70	GUILHOTINA	COM TELA MOSQUITERA
JA-03	140x115	1,61	2	104	FIXA	
JA-04	140x145	2,03	1	70	GUILHOTINA	COM TELA MOSQUITERA
JA-05	200x128	2,56	1	86	FIXA	
JA-06	210x50	1,05	2	219	MAXIM-AR	
JA-07	210x75	1,58	7	193	MAXIM-AR	
JA-08	210x100	2,10	3	169	MAXIM-AR	
JA-09	210x150	3,15	6	119	MAXIM-AR	
JA-10	140x150	2,10	1	118	MAXIM-AR	
JA-11	140x75	1,05	6	193	MAXIM-AR	
JA-12	420x50	2,10	4	219	MAXIM-AR	
JA-13	420x150	6,30	2	119	MAXIM-AR	
JA-14	560x100	5,60	6	169	MAXIM-AR	
JA-15	560x150	8,40	2	119	MAXIM-AR	
JA-16	160x85	1,36	4	133	FIXA	
JA-17	160x85	1,36	1	133	MAXIM-AR	
JA-18	145x100	1,45	2	110	MAXIM-AR	
JA-19	60x60	0,36	3	160	MAXIM-AR	
JA-20	60x94	0,56	1	160	FIXA	

NOTAS

- MEDIDAS E NÍVEIS EM METROS.
- VERIFICAR POSIÇÃO EXATA DOS PLARES NO PROJETO ESTRUTURAL.
- VERIFICAR DETALHES CONSTITUTIVOS PERTINENTES NAS PRANCHAS DE DETALHAMENTO.
- EM CASO DE CONFLITO DE INFORMAÇÕES ENTRE O PROJETO GRÁFICO E O MEMORIAL DESCRITIVO, PREVALECE A INFORMAÇÃO CONTIDA NOS DESENHOS.
- ALTERAÇÕES NESTE PROJETO SOMENTE COM AUTORIZAÇÃO EXPRESSA DO FNDE

REFERÊNCIAS:

- PLANILHA DE QUANTITATIVOS
- MEMORIAL DESCRITIVO E ESPECIFICAÇÕES TÉCNICAS

LEGENDA	
	INDICAÇÃO DE NÍVEIS PLANTA E CORTE
	INDICAÇÃO DE VISTAS
	ESPECIFICAÇÃO DE MATERIAIS DE PISO
	ESPECIFICAÇÃO DE MATERIAIS DE PAREDE INTERNA E EXTERNA
	ESPECIFICAÇÃO DE MATERIAIS DE TETO



1 FRALDÁRIO  
ESCALA 1:25

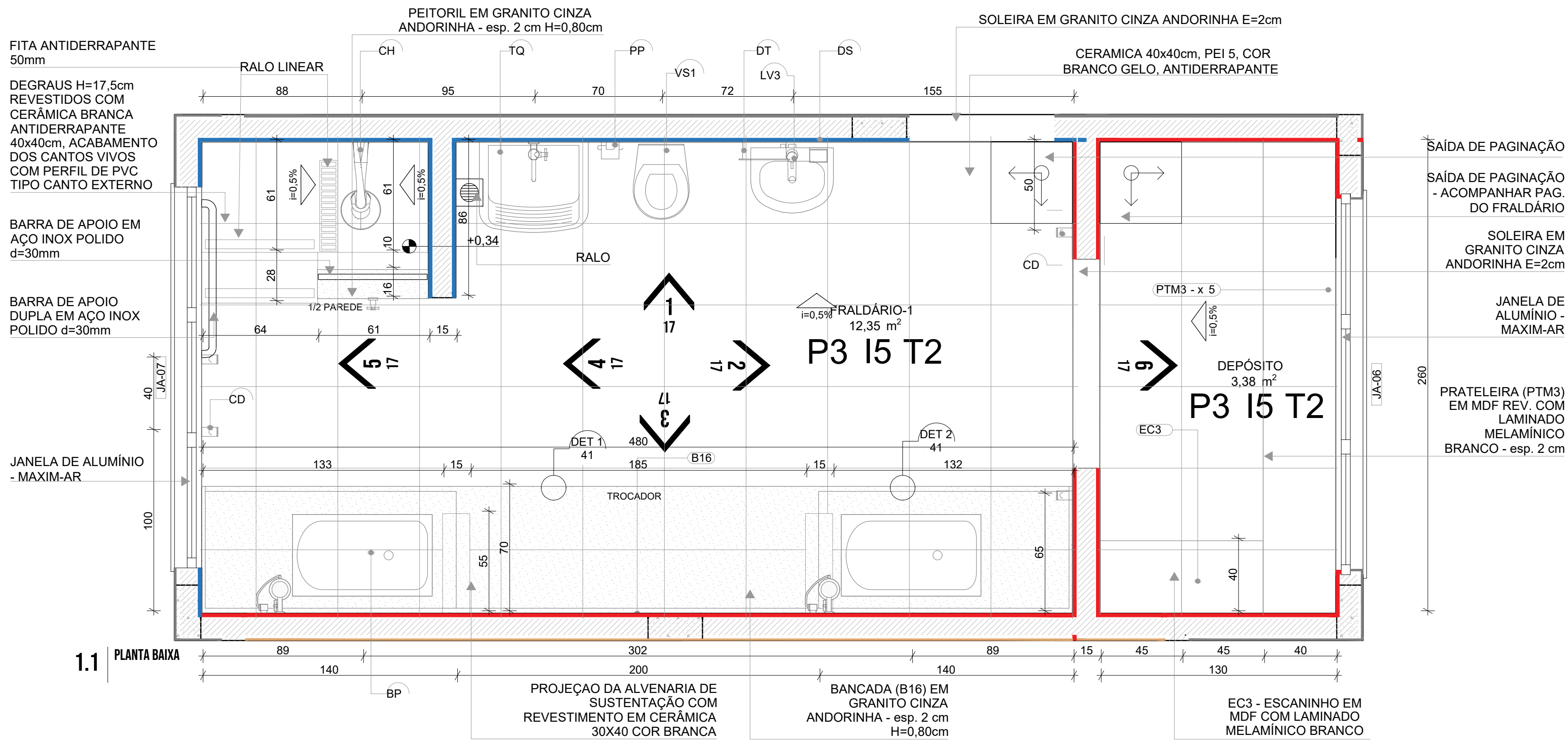

LEGENDA REVESTIMENTOS PAREDES	
I5	CERÂMICA 30x40cm, COR BRANCO GELO ATÉ 1,8m, FAIXA CERÂMICA 10x10cm (AZUL E VERMELHA) E PINTURA ACRÍLICA COR BRANCO GELO (VER AMPLIAÇÕES)

LOUÇAS, ACESSÓRIOS E METAIS			
	ID	Descrição	Quant.
FRALDÁRIO-1			
	BP	BANHEIRA PLÁSTICA RÍGIDA, 77x45x20cm DE EMBUTIR, BURIGOTTO OU EQUIVALENTE	2
	CH	CHUVEIRO COM DESVIADOR PARA DUCHAS ELÉTRICAS, LORENZETTI OU EQUIVALENTE	1
	DS	SABONETEIRA, MELHORAMENTOS OU EQUIVALENTE	1
	DT	DISPENSER PARA PAPEL TOALHA, MELHORAMENTOS OU EQUIVALENTE	1
	LV3	LAVATÓRIO PEQUENO COR BRANCO GELO, COM COLUNA SUSPensa, DECA OU EQUIVALENTE	1
	PP	PAPELEIRA METÁLICA	1
	RG1	ACABAMENTO PARA REGISTRO PEQUENO, DECA OU EQUIVALENTE	1
	SF	SIFÃO CROMADO	1
	TE1	TORNEIRA ELÉTRICA COM MANGUEIRA PLÁSTICA FORTTI MAXI, LORENZETTI OU EQUIVALENTE	2
	TJ	TORNEIRA DE PAREDE DE USO GERAL PARA TANQUE OU JARDIM	1
	TM	TORNEIRA AUTOMÁTICA DE PRESSÃO PARA LAVATÓRIO DE MESA BICA BAIXA, DECA OU EQUIVALENTE	1
	TQ	TANQUE DE LOUÇA 40L, COR BRANCO GELO, DECA OU EQUIVALENTE	1
	VS1	BACIA CONVENCIONAL STUDIO KIDS, DECA OU EQUIVALENTE COM ACESSÓRIOS	1

NOTAS

- MEDIDAS E NÍVEIS EM METROS;
- VERIFICAR POSIÇÃO EXATA DOS PILARES NO PROJETO ESTRUTURAL;
- VERIFICAR DETALHES CONSTRUTIVOS PERTINENTES NAS PRANCHAS DE DETALHAMENTO;
- EM CASO DE CONFLITO DE INFORMAÇÕES ENTRE O PROJETO GRÁFICO E O MEMORIAL DESCRITIVO, PREVALECE A INFORMAÇÃO CONTIDA NOS DESENHOS;
- ALTERAÇÕES NESTE PROJETO SOMENTE COM AUTORIZAÇÃO EXPRESSA DO FNDE

REFERÊNCIAS:

- PLANILHA DE QUANTITATIVOS
- MEMORIAL DESCRITIVO E ESPECIFICAÇÕES TÉCNICAS

LEGENDA	
	INDICAÇÃO NÍVEIS PLANTA E CORTE
	INDICAÇÃO DE VISTAS
	INDICAÇÃO DE CORTES
	INDICAÇÃO DE FACHADAS
	INDICAÇÃO DE PORTAS E JANELAS
	INDICAÇÃO DE DETALHES
	ESPECIFICAÇÃO DE MATERIAIS DE PISO
	ESPECIFICAÇÃO DE MATERIAIS DE PAREDE INTERNA E EXTERNA
	ESPECIFICAÇÃO DE MATERIAIS DE TETO



1.1 PLANTA BAIXA

1.2 VISTA 1

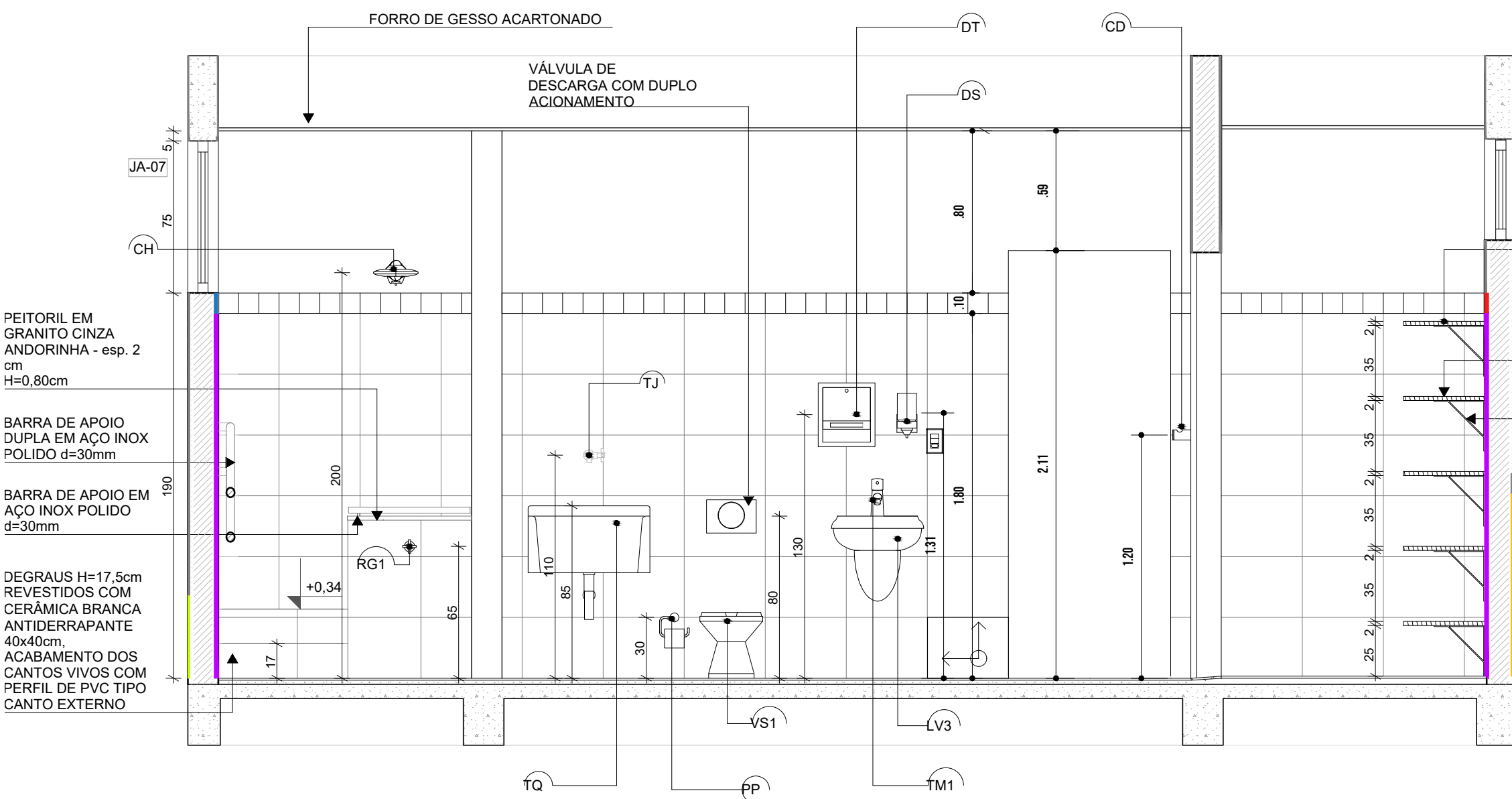

1.3 VISTA 6

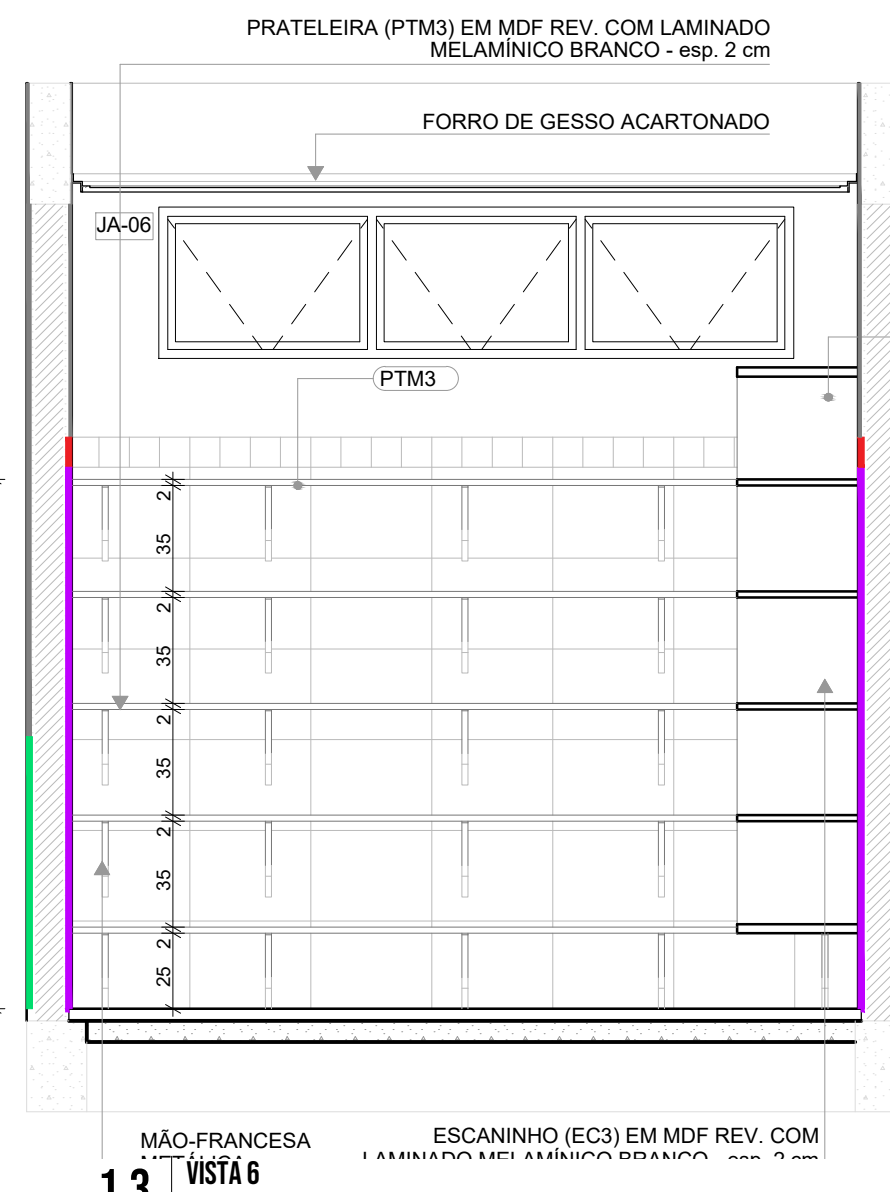

1.4 VISTA 4

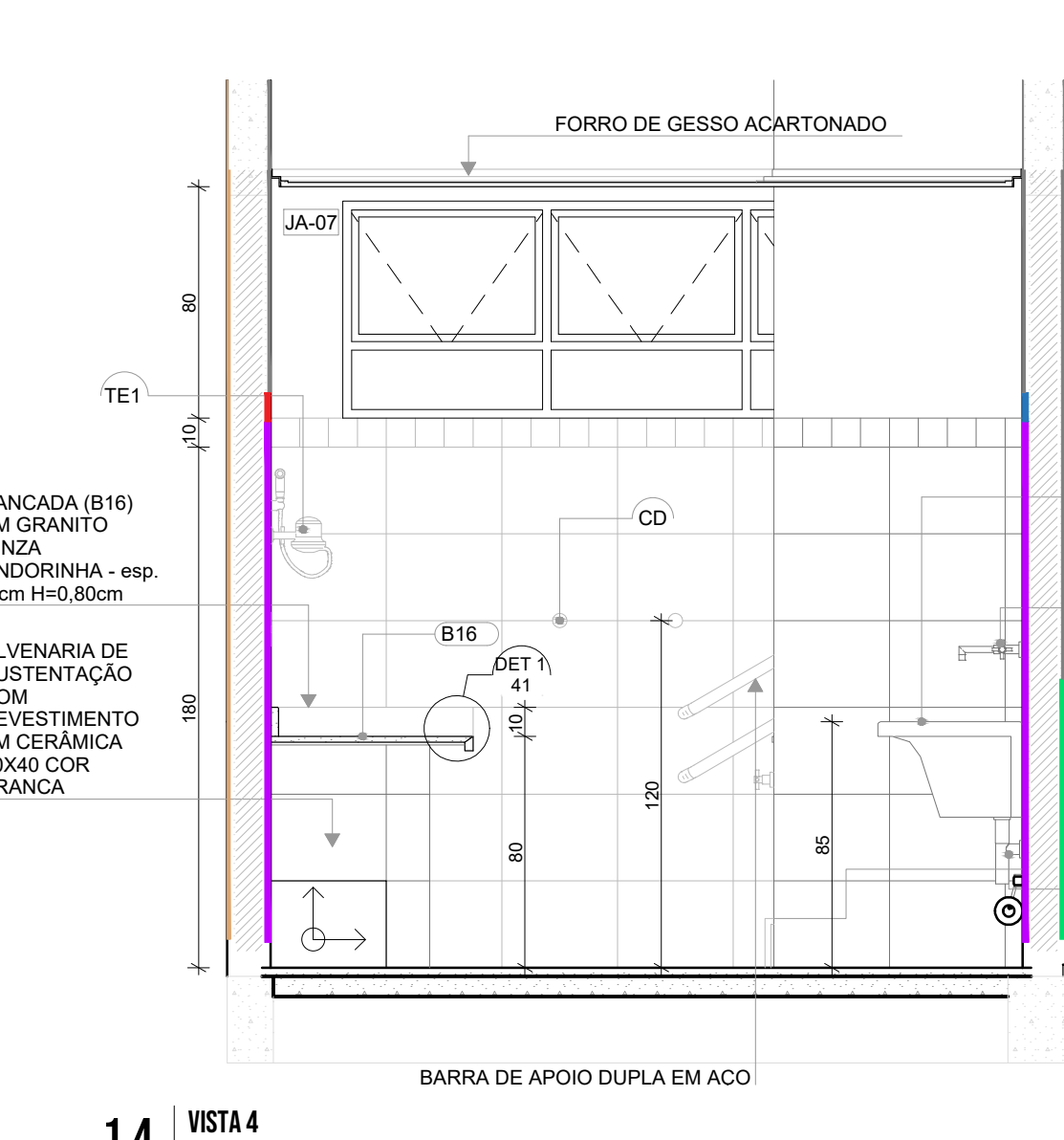

1.5 VISTA 3

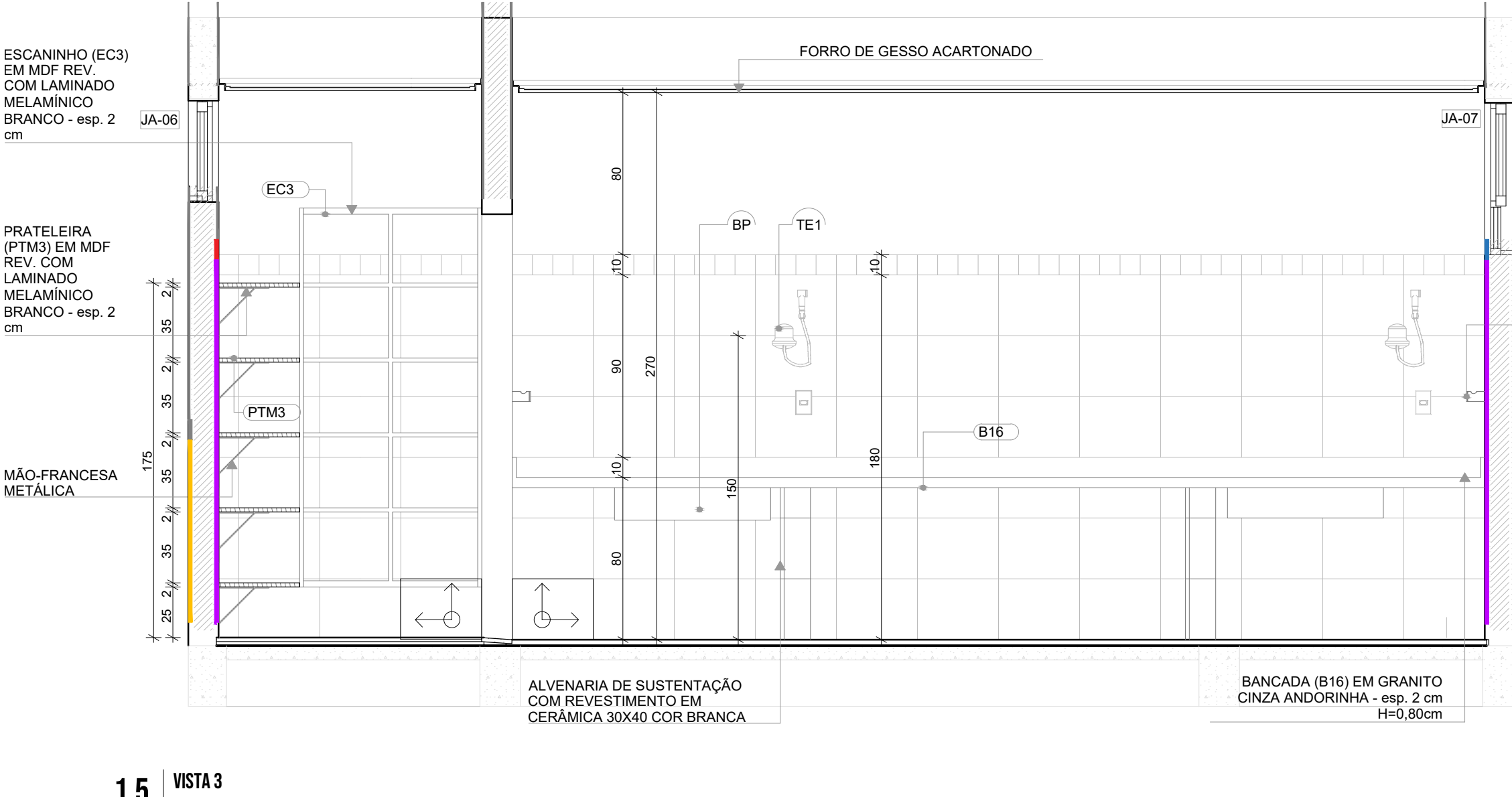

1.6 VISTA 2

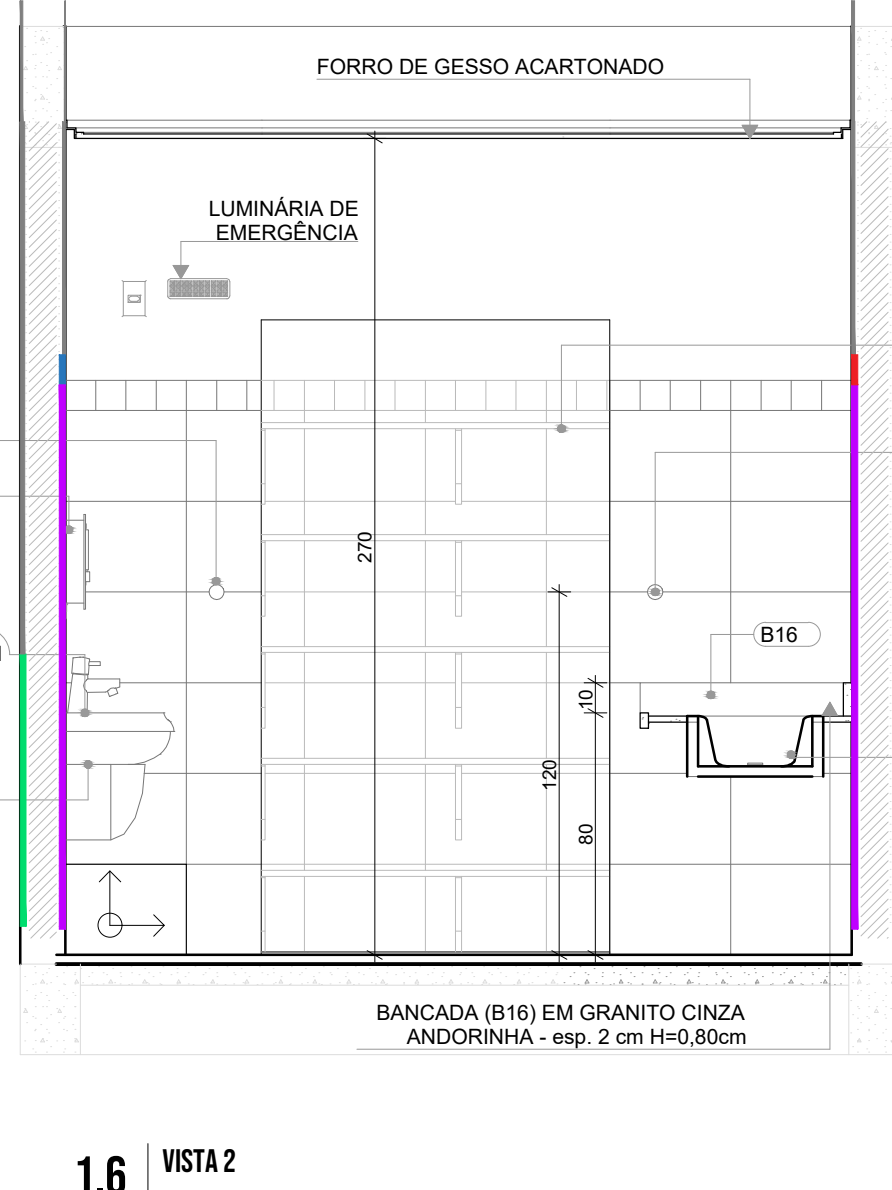

1.7 VISTA 5

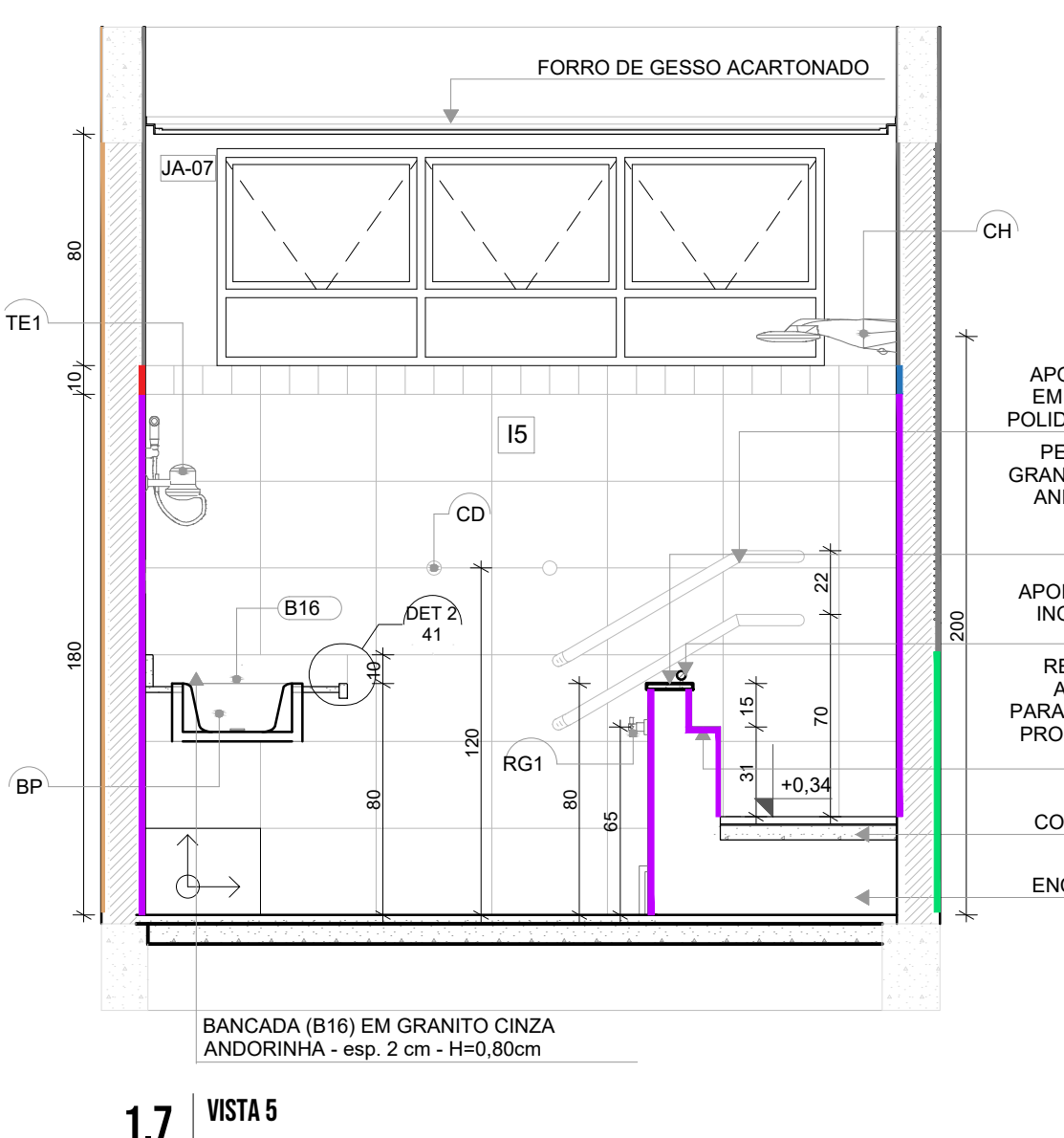

**Prefeitura de Joinville**

EDUCAÇÃO

UNIDADE: CEI EUGÊNIO GUDIM

ENDEREÇO: RUA EUGÊNIO GUDIM, S/N, VILA NOVA - JOINVILLE | SC

PROJETO: PROJETO EXECUTIVO - ARQUITETÔNICO

REFERÊNCIA: AMPLIAÇÃO DO BLOCO A - FRALDÁRIO

DATA: 15/04/2025

ESCALA: INDICADA

ARQ: 17/39

Documentação assinada digitalmente

BEATRIZ CRISTINA VALENTINI GRIGORIO

Data: 17/04/2025 13:25:02-0000

Verifique em: <https://validar.jf.gov.br>

ARQ: BEATRIZ CRISTINA VALENTINI GRIGORIO - CAD: 32.4195045-0

MUNICÍPIO DE JOINVILLE

ARQ: AMP-BLCA-A\_EDUCADIM\_REV07



1 LACTÁRIO  
125

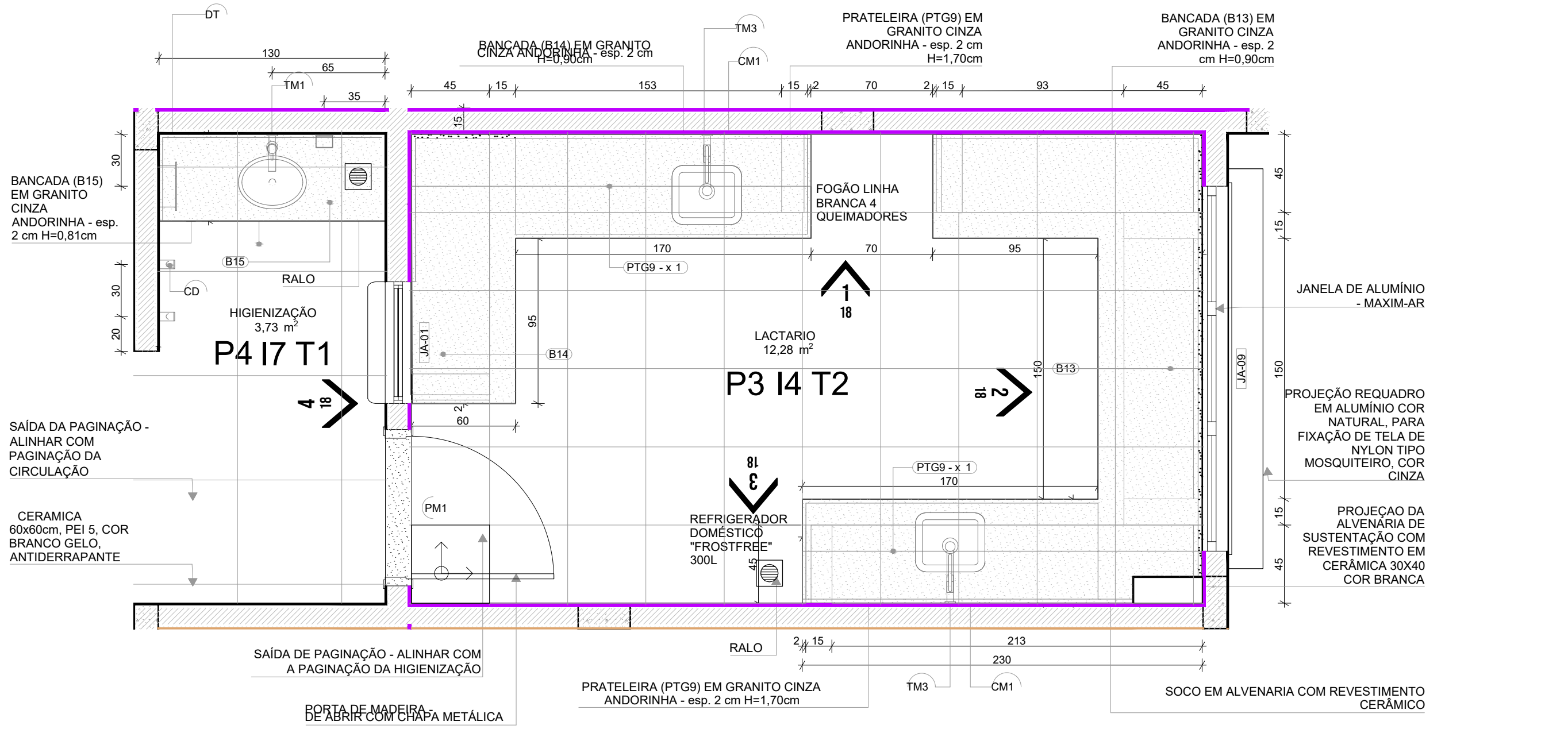



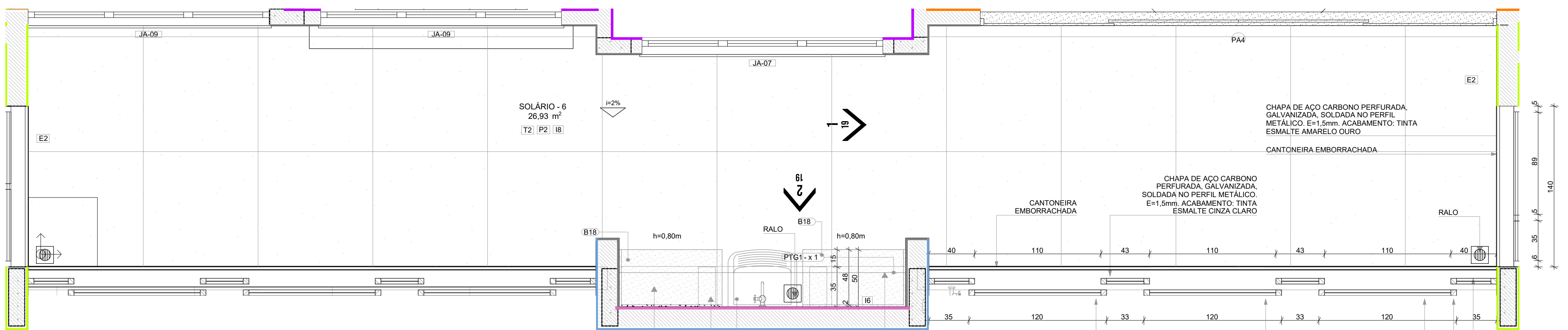

1.1 PLANTA BAIXA

LEGENDA REVESTIMENTOS PAREDES		
I6		CERÂMICA 30x40cm, COR BRANCO GELO, ATÉ H=1,50m
E3		PINTURA ACRÍLICA COR AZUL
E5		PINTURA ACRÍLICA COR BRANCO GELO

LOUÇAS, ACESSÓRIOS E METAIS			
ID	Descrição	Vista 2D Planta	Quant.
SOLÁRIO - 5			
SF	SIFÃO CROMADO		1
TJ	TORNEIRA DE PAREDE DE USO GERAL PARA TANQUE OU JARDIM		1
TQ	TANQUE DE LOUÇA 40l, COR BRANCO GELO, DECA OU EQUIVALENTE		1

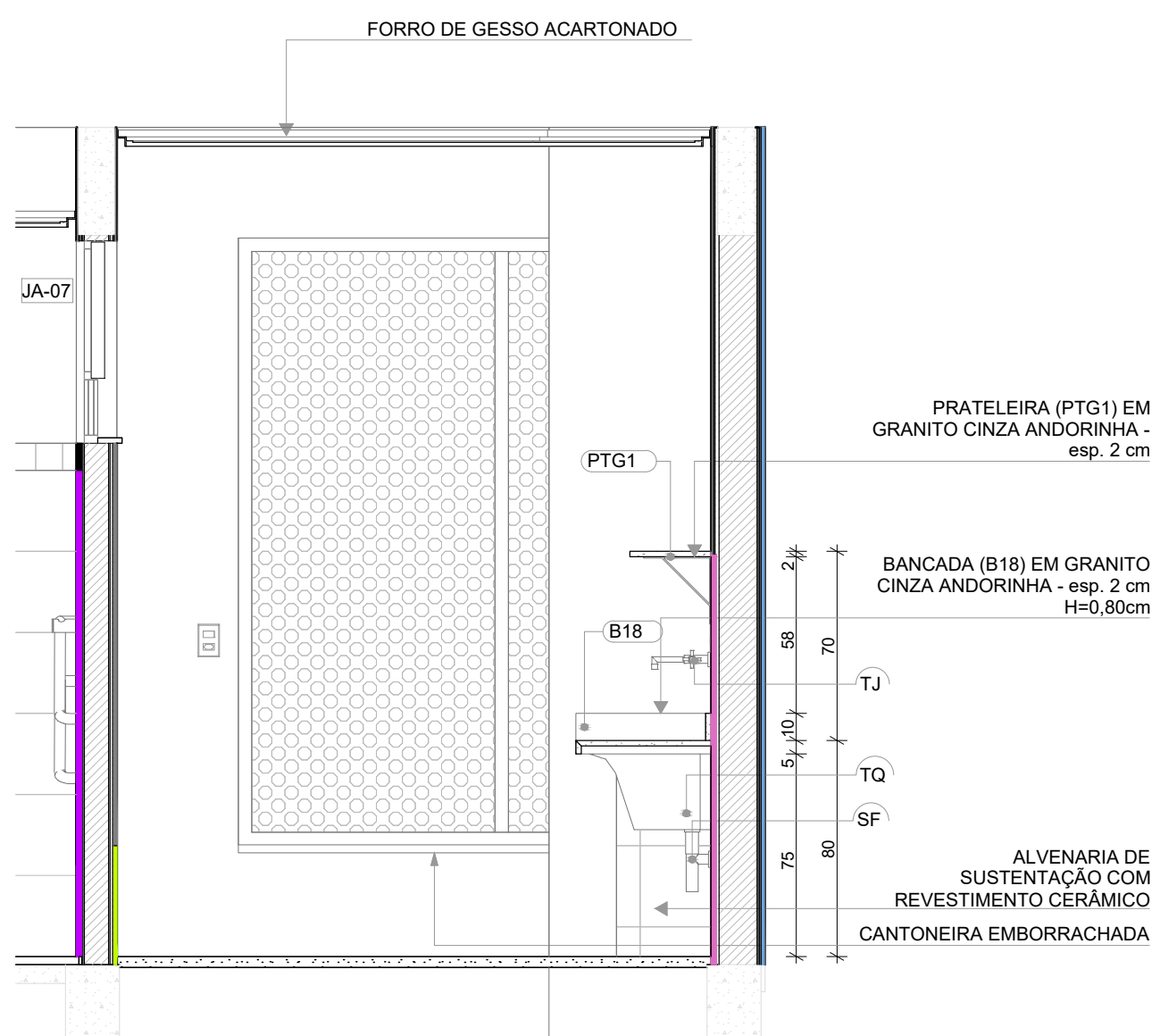

1.2 VISTA 1

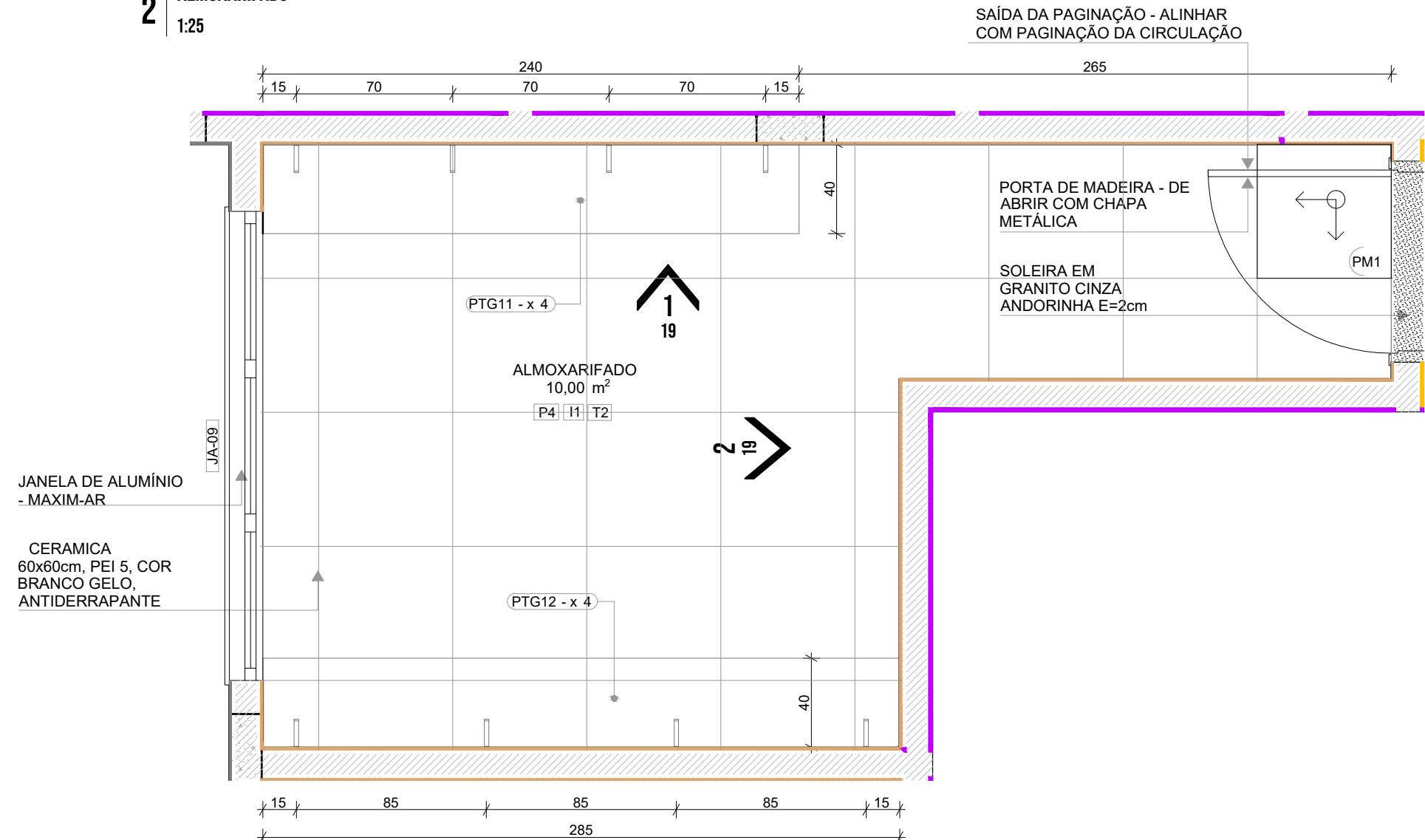

2.1 PLANTA BAIXA

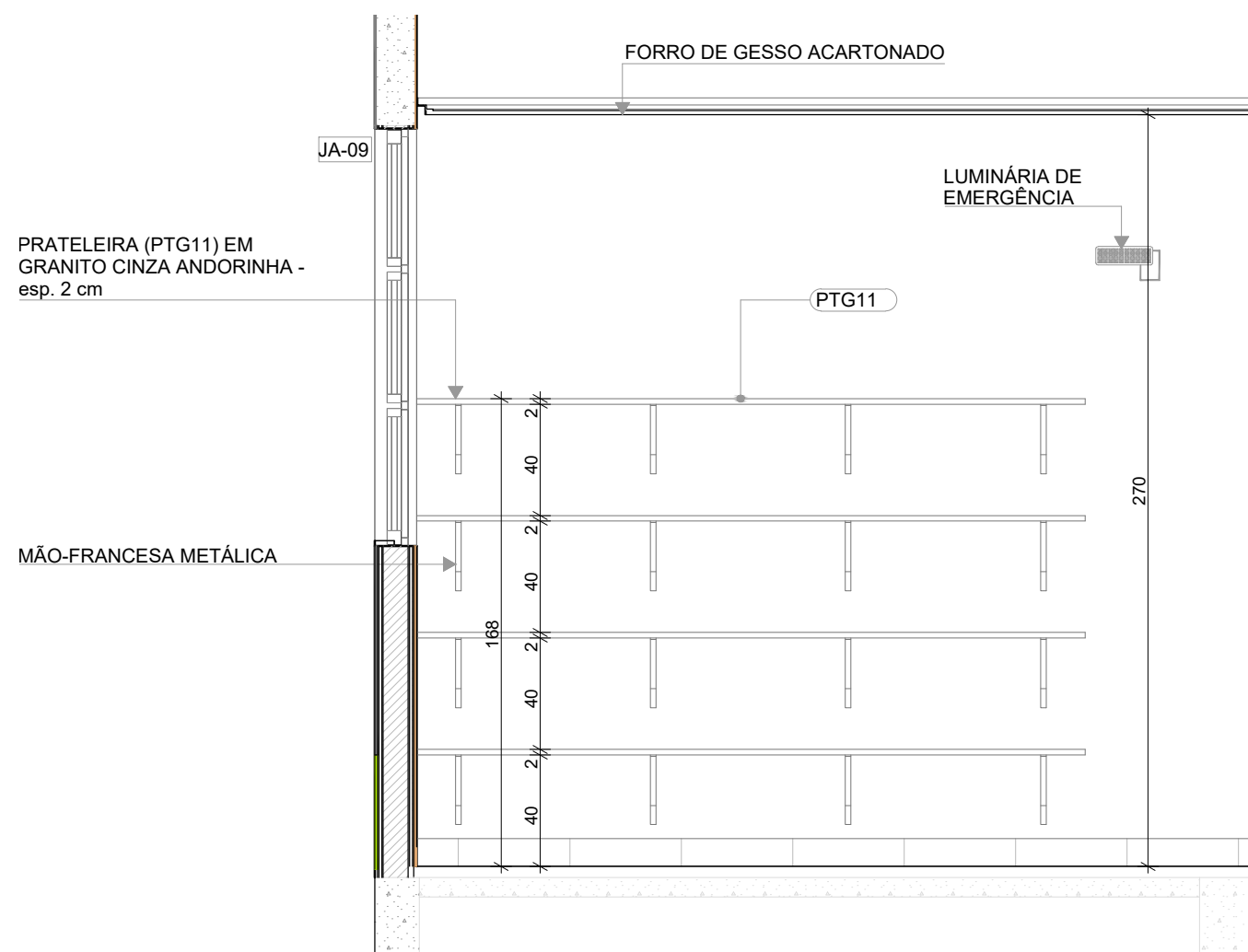

2.2 VISTA 1

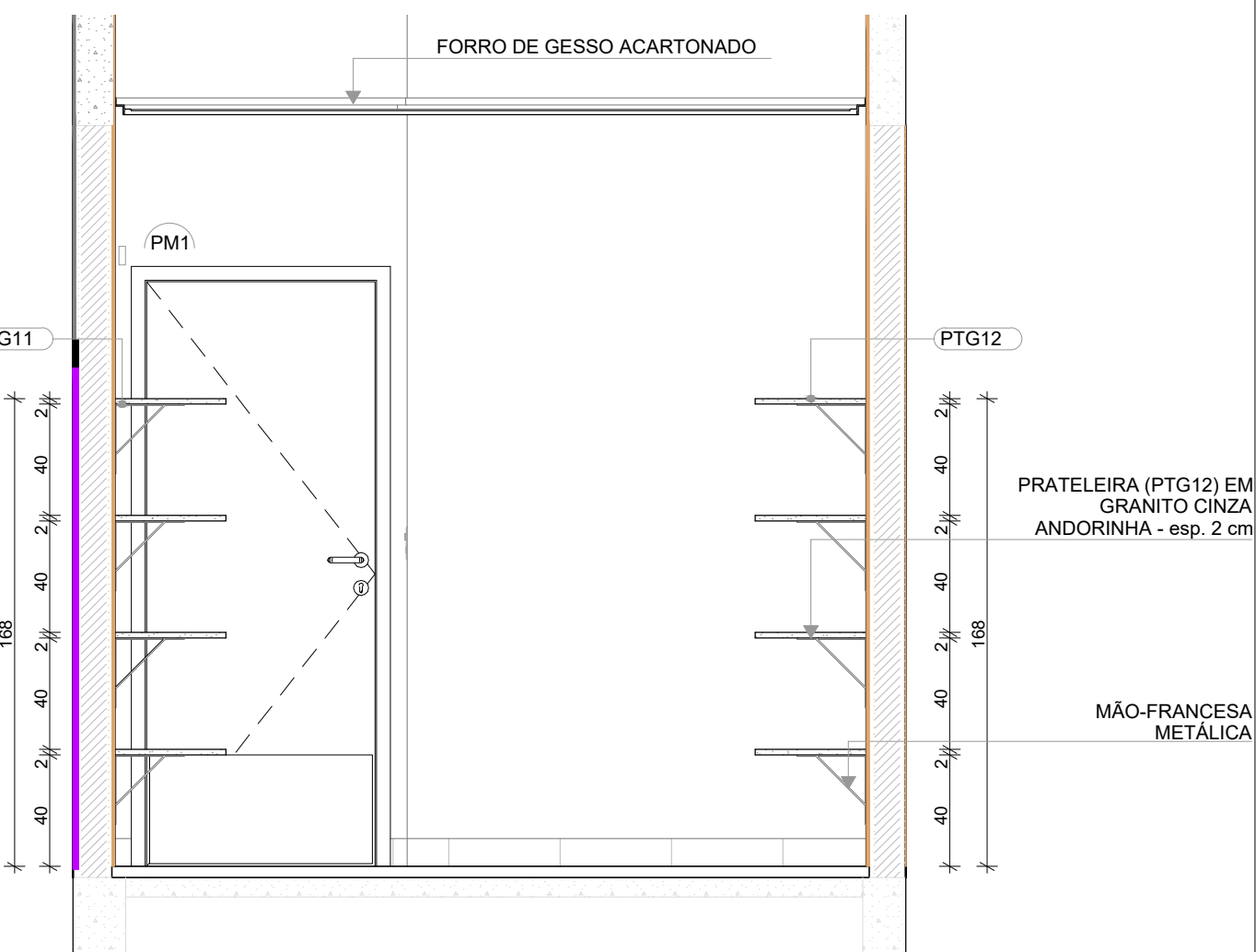

2.3 VISTA 2









NOTAS

- MEDIDAS E NÍVEIS EM METROS;
- VERIFICAR POSIÇÃO EXATA DOS PILARES NO PROJETO ESTRUTURAL;
- VERIFICAR DETALHES CONSTRUTIVOS PERTINENTES NAS PRANCHAS DE DETALHAMENTO;
- EM CASO DE CONFLITO DE INFORMAÇÕES ENTRE O PROJETO GRÁFICO E O MEMORIAL DESCRITIVO, PREVALECE A INFORMAÇÃO CONTIDA NOS DESENHOS;
- ALTERAÇÕES NESTE PROJETO SOMENTE COM AUTORIZAÇÃO EXPRESSA DO FNDE

REFERÊNCIAS:

- PLANILHA DE QUANTITATIVOS
- MEMORIAL DESCRITIVO E ESPECIFICAÇÕES TÉCNICAS

LEGENDA

+0.00 (NA) +0.00 (NG)	+0.03 (NA)	INDICAÇÃO NÍVEIS PLANTA E CORTE	01	INDICAÇÃO DE VISTAS
		INDICAÇÃO DE CORTES		ESPECIFICAÇÃO DE MATERIAIS DE PISO
		INDICAÇÃO DE FACHADAS		ESPECIFICAÇÃO DE MATERIAIS DE PAREDE INTERNA E EXTERNA
		INDICAÇÃO DE PORTAS E JANELAS		ESPECIFICAÇÃO DE MATERIAIS DE TETO
		INDICAÇÃO DE DETALHES		



**Prefeitura de Joinville**

EDUCAÇÃO

UNIDADE: CEI EUGÊNIO GUDIM

ENDEREÇO: RUA EUGÊNIO GUDIM, S/N, VILA NOVA - JOINVILLE | SC

PROJETO: PROJETO EXECUTIVO - ARQUITETÔNICO

REFERÊNCIA: AMPLIAÇÃO DO BLOCO A - SOLÁRIOS 5 E 6 E ALMOXARIFADO

DATA: 15/04/2025

ESCALA: INDICADA

ARQ: 19 | 39

ASSINATURAS

ARQ. BEATRIZ CRISTINA VALENTIM GURGORIO - CNU/SC 135690-0

ARQ. PSYCARL AMP-ILCA-C, CENDRIM REYVOT



1 | SANITÁRIO PCD INFANTIL  
125

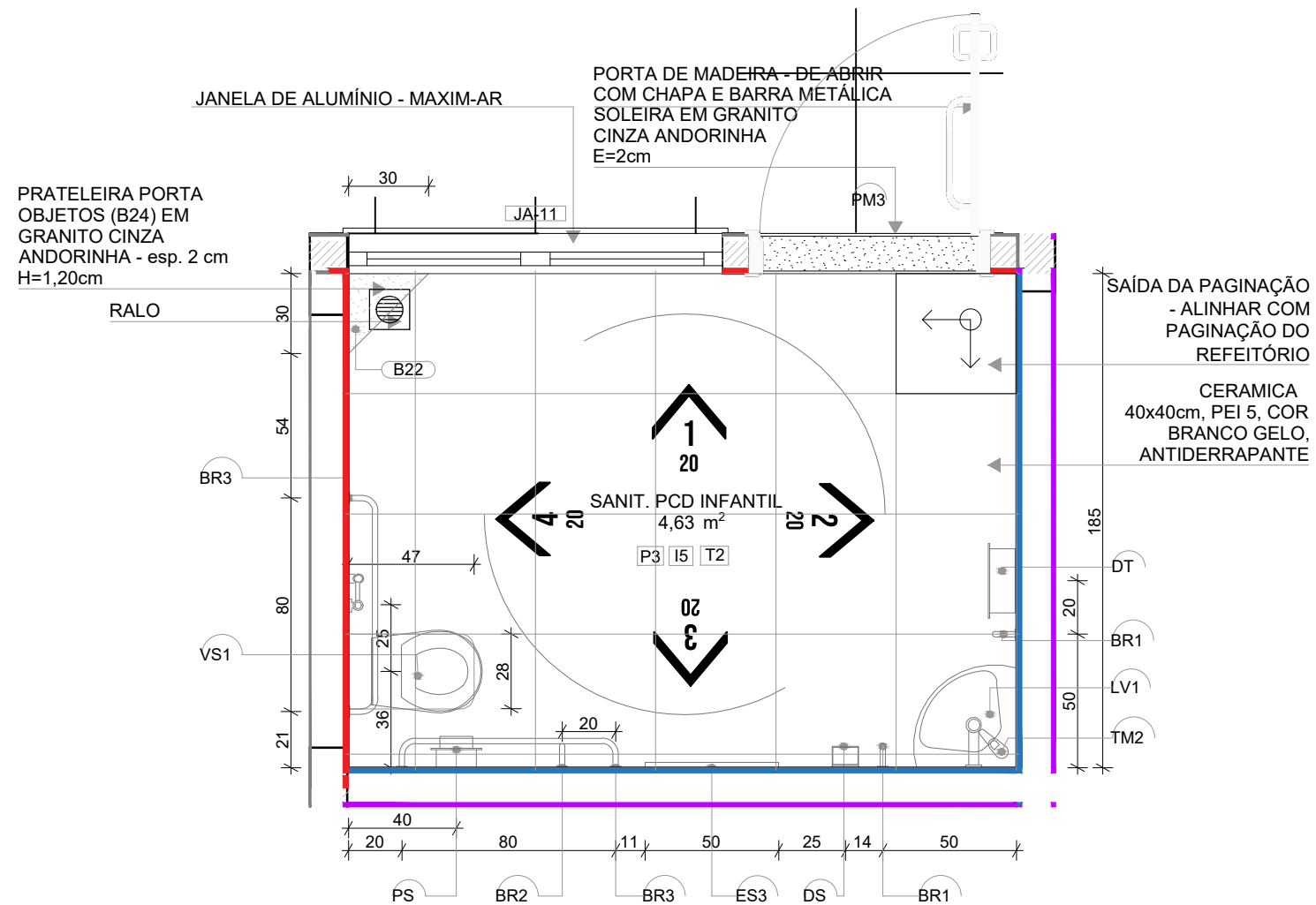

1.1 | PLANTA BAIXA

LEGENDA REVESTIMENTOS PAREDES	
I5	CERÂMICA 30x40cm, COR BRANCO GELO ATÉ 1,8m, FAIXA CERÂMICA 10x10cm (AZUL E VERMELHA) E PINTURA ACRÍLICA COR BRANCO GELO (VER AMPLIAÇÕES)

LOUÇAS, ACESSÓRIOS E METAIS			
ID	Descrição	Vista 2D Planta	Quant.
SANIT. PCD INFANTIL			
BR1	BARRA DE APOIO 40cm		2
BR2	BARRA DE APOIO 70cm		1
BR3	BARRA DE APOIO 80cm		2
DH	DUCHA HIGIÊNICA COM REGISTRO E DERIVAÇÃO, DECA OU EQUIVALENTE		1
DS	SABONETEIRA, MELHORAMENTOS OU EQUIVALENTE		1
DT	DISPENSER PARA PAPEL TOALHA, MELHORAMENTOS OU EQUIVALENTE		1
LV1	LAVATÓRIO DE CANTO SUSPENSO, DECA OU EQUIVALENTE		1
PS	PAPELEIRA SOBREPOR INTERFOLHADO		1
SF	SIFÃO CROMADO		1
TM2	TORNEIRA PARA LAVATÓRIO COM ACIONAMENTO POR ALAVANCA		1
VS1	BACIA CONVENCIONAL STUDIO KIDS, DECA OU EQUIVALENTE COM ACESSÓRIOS		1
SANIT. PCD MASC.			
BR1	BARRA DE APOIO 40cm		2
BR2	BARRA DE APOIO 70cm		1
BR3	BARRA DE APOIO 80cm		2
DH	DUCHA HIGIÊNICA COM REGISTRO E DERIVAÇÃO, DECA OU EQUIVALENTE		1
DS	SABONETEIRA, MELHORAMENTOS OU EQUIVALENTE		1
DT	DISPENSER PARA PAPEL TOALHA, MELHORAMENTOS OU EQUIVALENTE		1
LV1	LAVATÓRIO DE CANTO SUSPENSO, DECA OU EQUIVALENTE		1
PS	PAPELEIRA SOBREPOR INTERFOLHADO		1
SF	SIFÃO CROMADO		1
TM2	TORNEIRA PARA LAVATÓRIO COM ACIONAMENTO POR ALAVANCA		1
VS2	BACIA CONVENCIONAL, DECA OU EQUIVALENTE COM ACESSÓRIOS		1
ID	Descrição	Vista 2D Planta	Quant.
MOBILIÁRIOS/EQUIPAMENTOS FIXOS			
SANIT. PCD INFANTIL			
ES3	ESPELHO 50x90cm		1
SANIT. PCD MASC.			
ES3	ESPELHO 50x90cm		1

2 | SANITÁRIOS PCD ADULTO FEM. E MASC.  
125

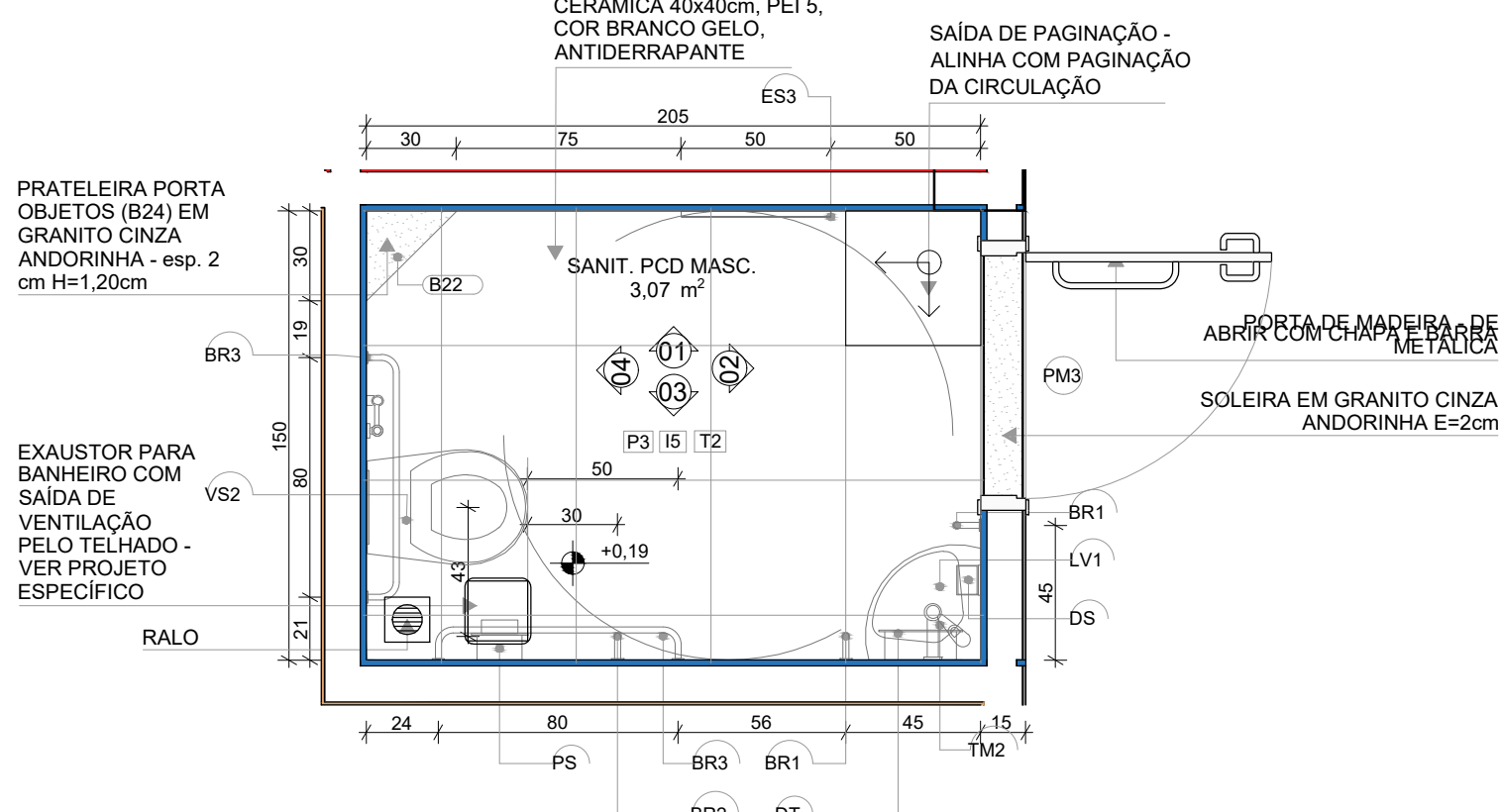

2.1 | PLANTA BAIXA

NOTAS

- MEDIDAS E NÍVEIS EM METROS;
- VERIFICAR POSIÇÃO EXATA DOS PILARES NO PROJETO ESTRUTURAL;
- VERIFICAR DETALHES CONSTRUTIVOS PERTINENTES NAS PRANCHAS DE DETALHAMENTO;
- EM CASO DE CONFLITO DE INFORMAÇÕES ENTRE O PROJETO GRÁFICO E O MEMORIAL DESCRITIVO, PREVALECE A INFORMAÇÃO CONTIDA NOS DESENHOS;
- ALTERAÇÕES NESTE PROJETO SOMENTE COM AUTORIZAÇÃO EXPRESSA DO FNDE

REFERÊNCIAS:

- PLANILHA DE QUANTITATIVOS
- MEMORIAL DESCRITIVO E ESPECIFICAÇÕES TÉCNICAS

LEGENDA

INDICAÇÃO NÍVEIS PLANTA E CORTE		INDICAÇÃO DE VISTAS	
	+0.00 (NA) +0.00 (NO)		01
INDICAÇÃO DE CORTES			P1
INDICAÇÃO DE FACHADAS			I1   E1
INDICAÇÃO DE PORTAS E JANELAS			T1
INDICAÇÃO DE DETALHES			DET X XX



CROQUI DE REFERÊNCIA

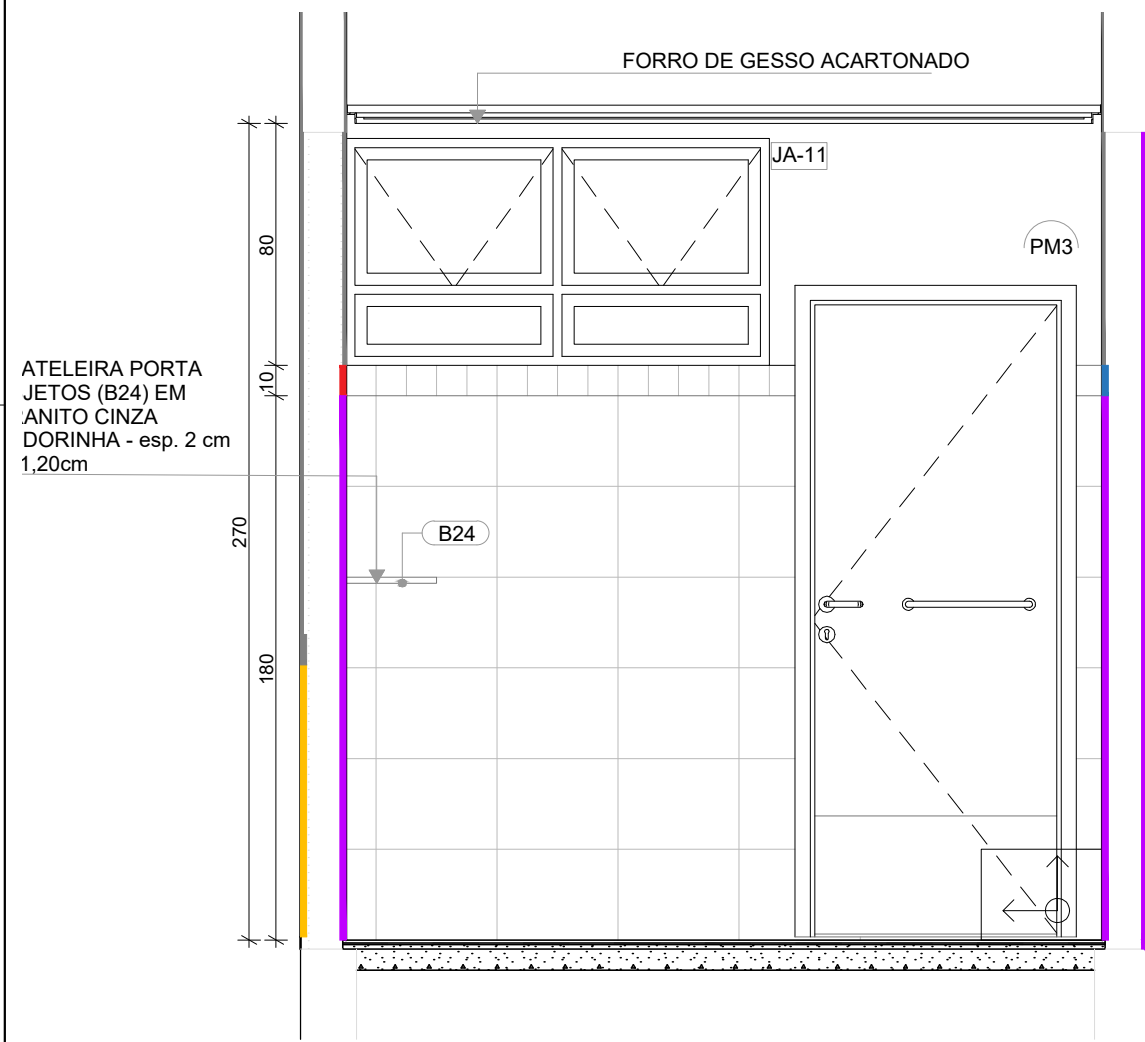

1.2 | VISTA 1

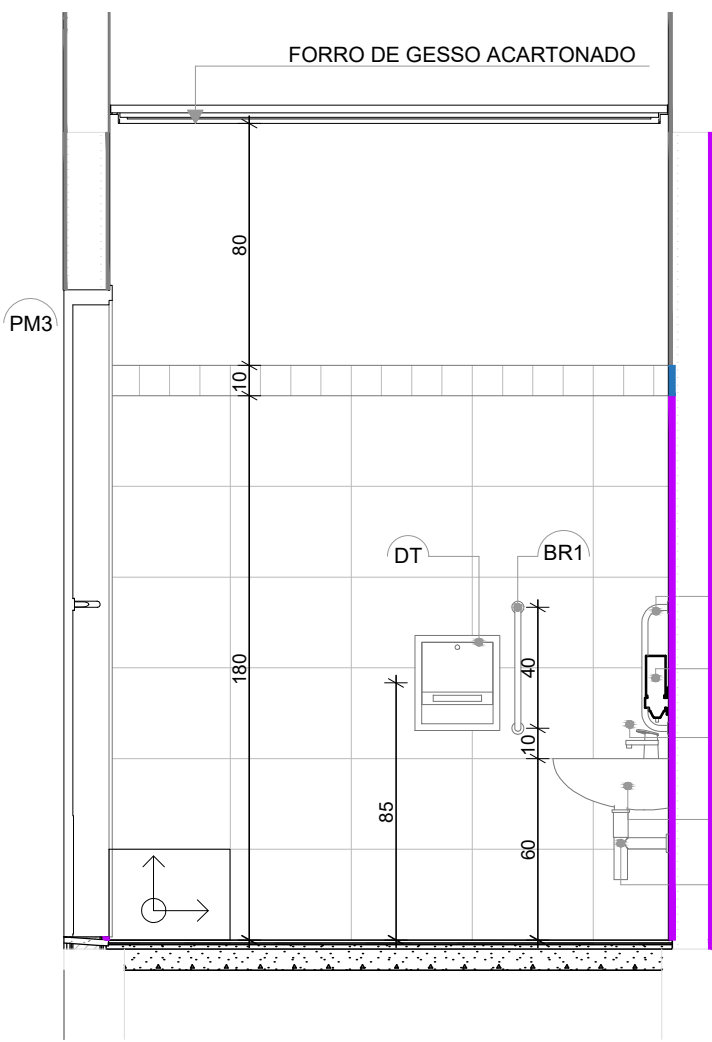

1.3 | VISTA 2

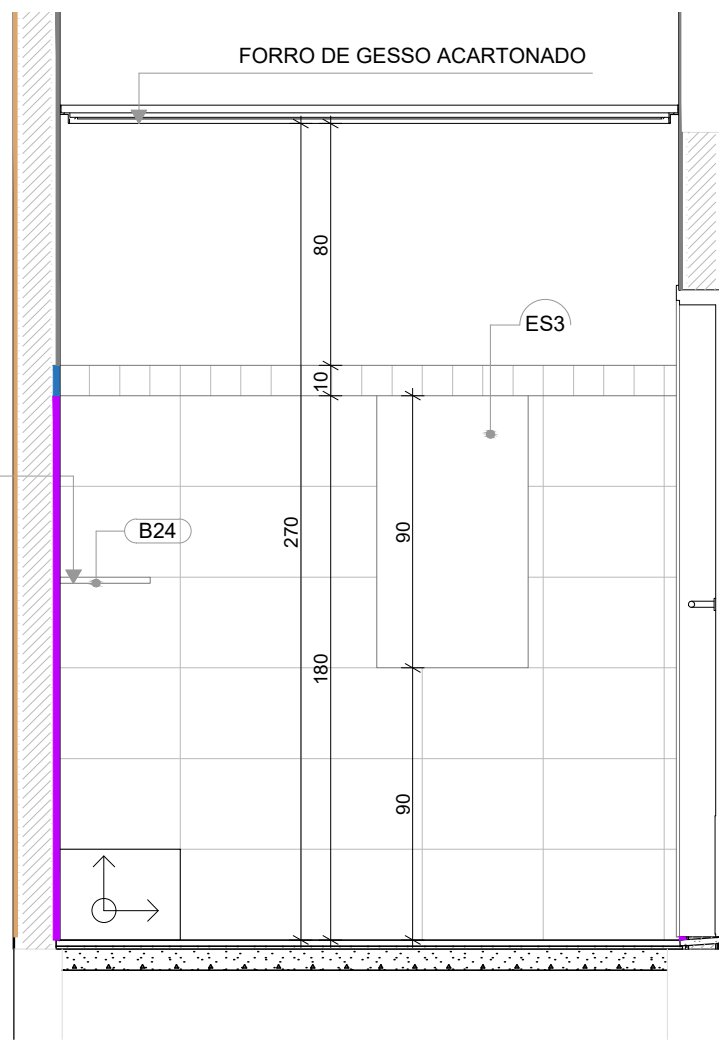

2.2 | VISTA 1

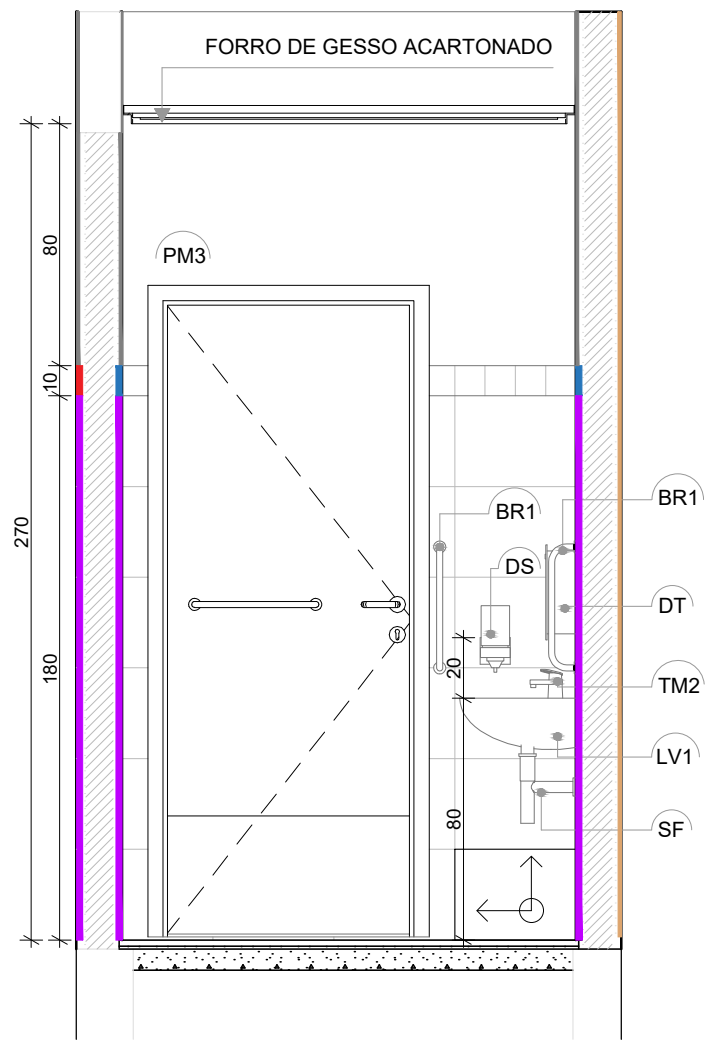

2.3 | VISTA 2

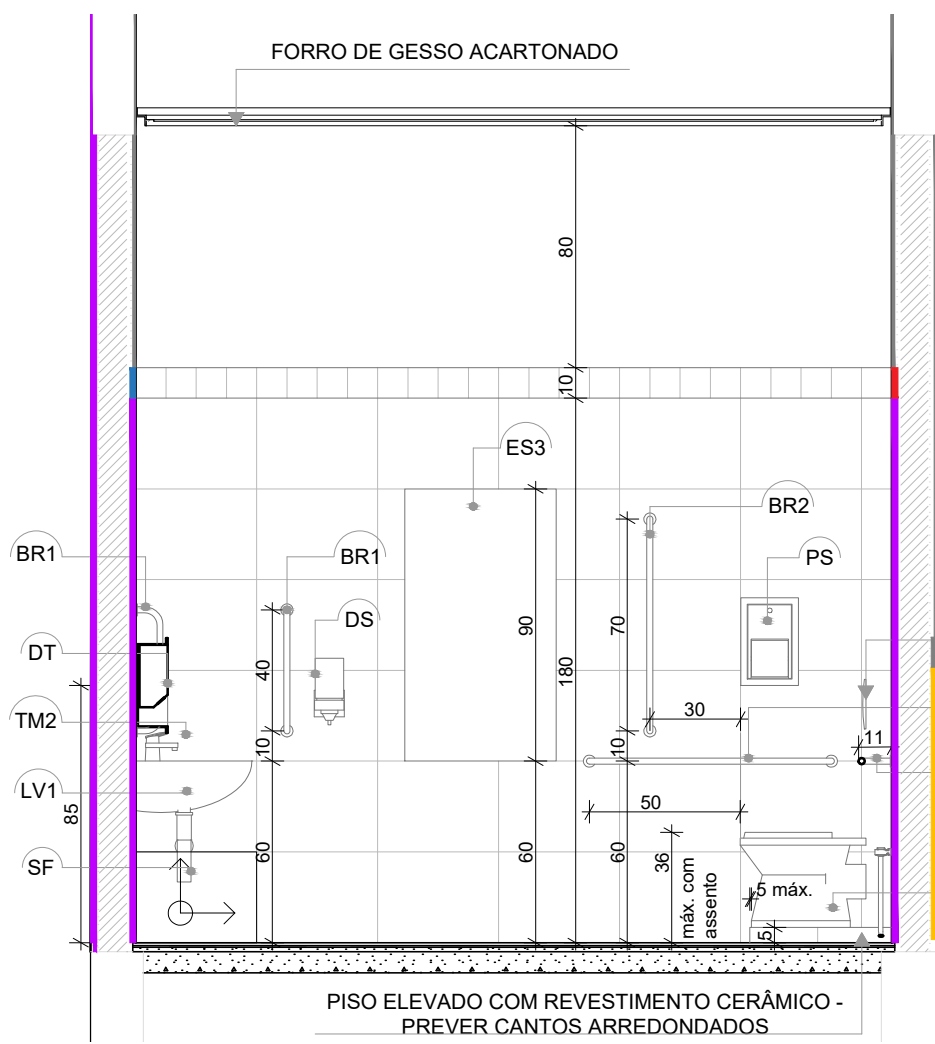

1.4 | VISTA 3

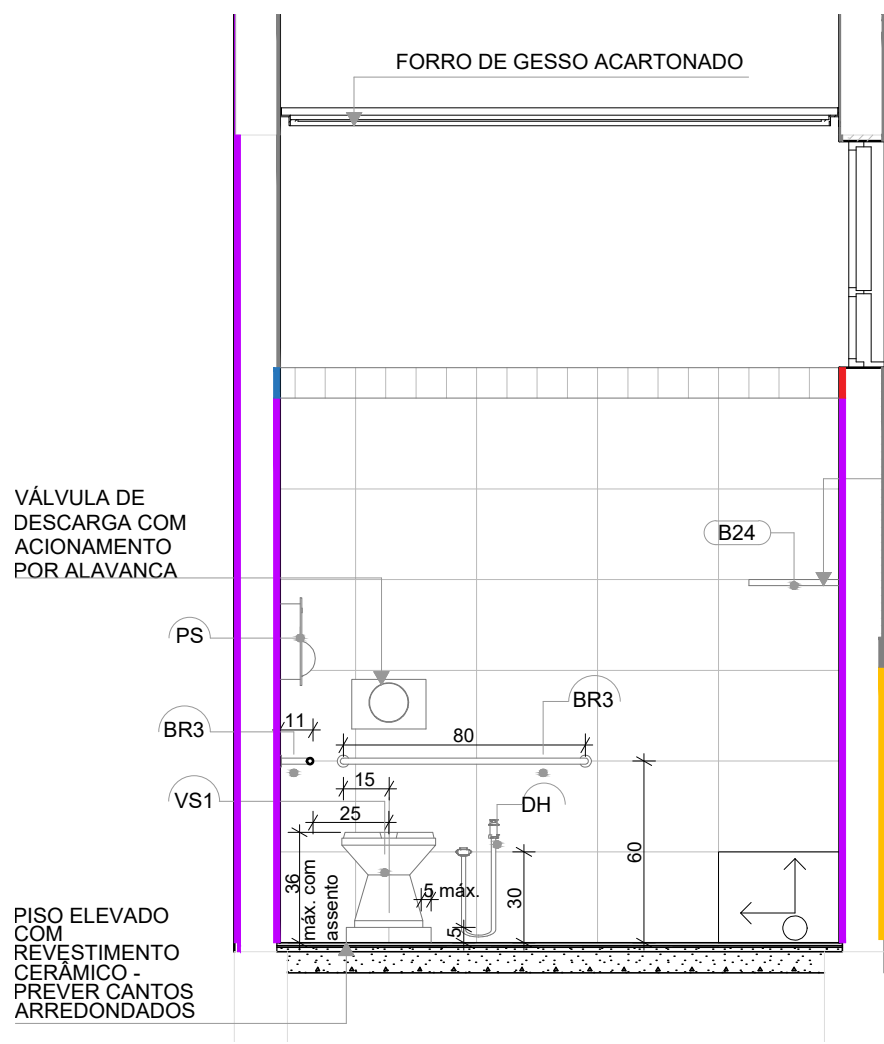

1.5 | VISTA 4

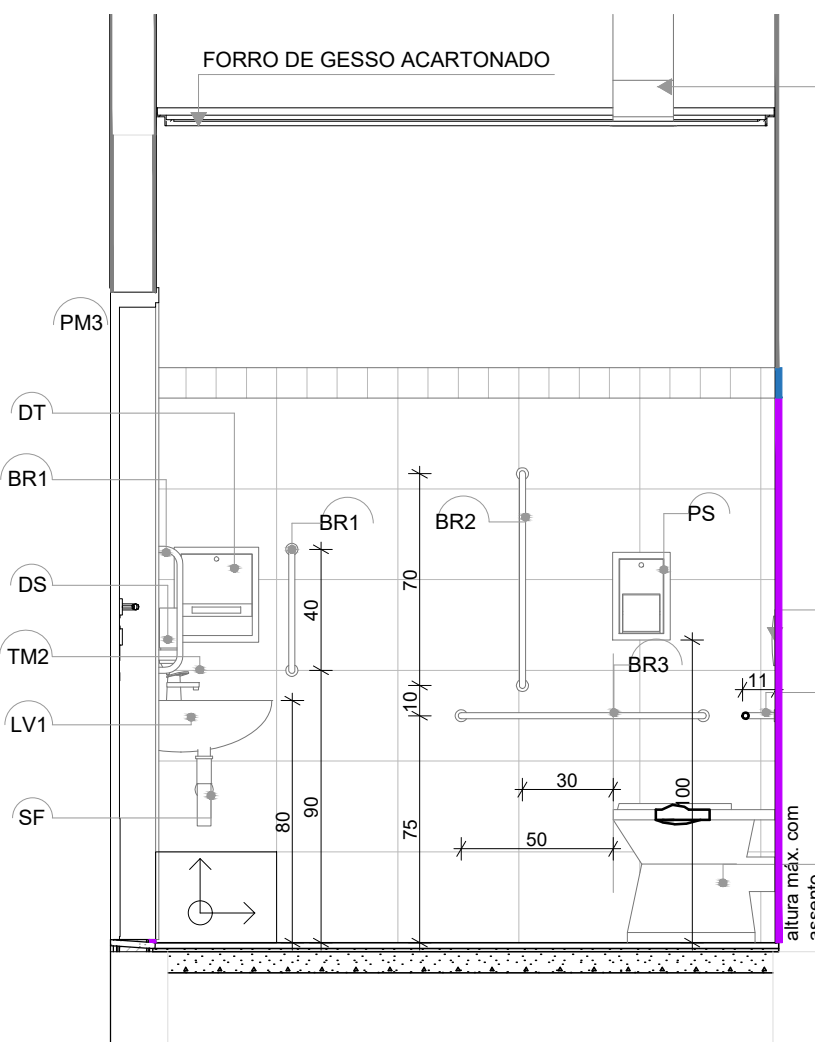

2.4 | VISTA 3

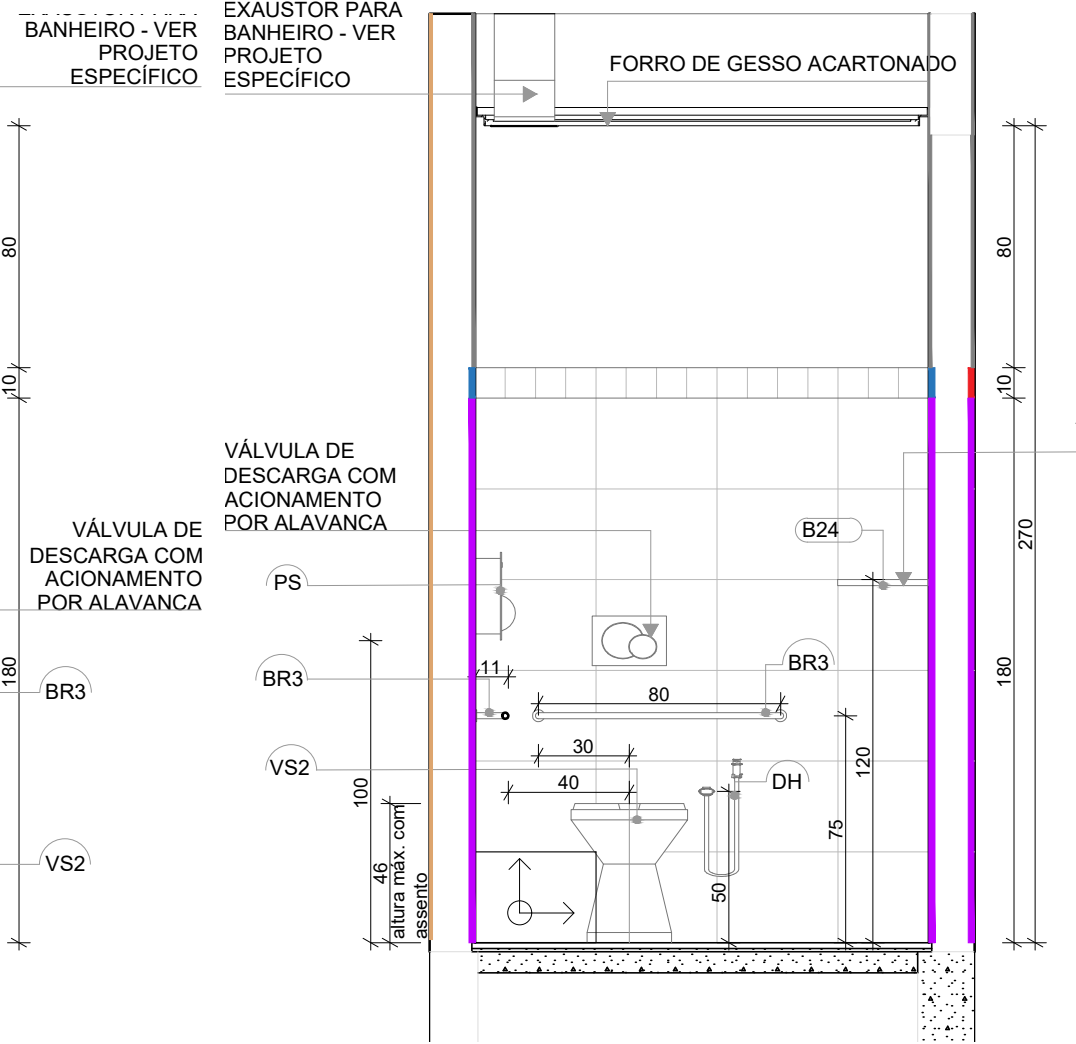

2.5 | VISTA 4



Prefeitura de  
Joinville

EDUCAÇÃO

UNIDADE  
CEI EUGÊNIO GUDIM  
ENGENHEIRO  
RUA EUGÊNIO GUDIM, S/N, VILA NOVA - JOINVILLE | SC  
PROJETO  
PROJETO EXECUTIVO - ARQUITETÔNICO

SANITÁRIOS PCD'S

ARQ. BEATRIZ CRISTINA VALENTIM GRISSO - CRI/SC A 195809-0

DATA  
15/04/2025  
ESCALA  
INDICADA  
APROVO

ARQ  
20 | 39



1 BERÇÁRIO 1  
1:25

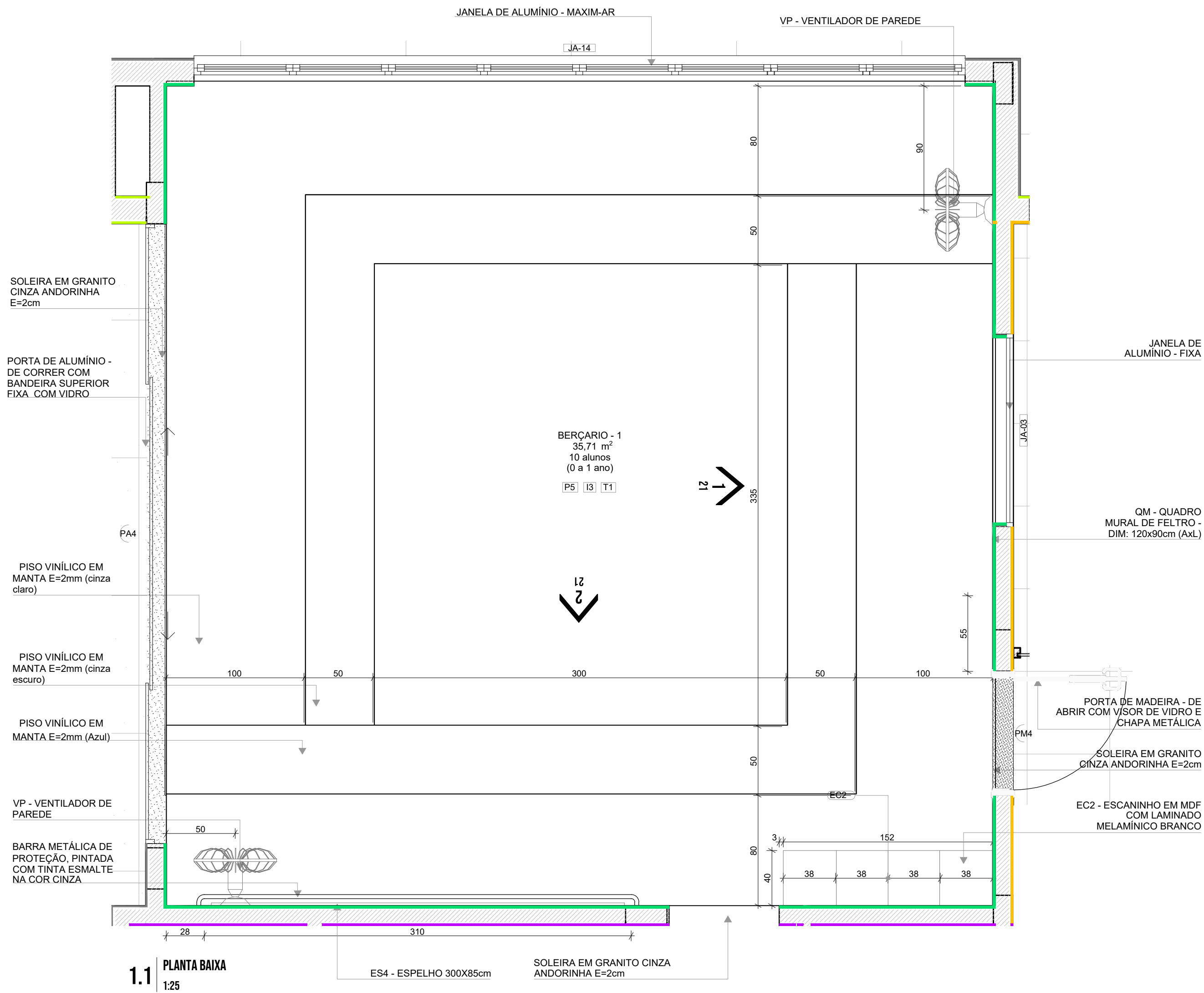

LEGENDA REVESTIMENTOS PAREDES		
12		PINTURA EPOXI LARANJA ATÉ H=0,90m, RODAMEIO DE MADEIRA PINTADO COM TINTA ESMALTE NA COR BRANCA H=10cm E PINTURA ACRÍLICA COR BRANCO GELO. RODAPÉ EM CANTONEIRA DE PVC DE SOBREPOR (COR BRANCA)
13		PINTURA EPOXI VERDE ATÉ H=0,90m, RODAMEIO DE MADEIRA PINTADO COM TINTA ESMALTE NA COR BRANCA H=10cm E PINTURA ACRÍLICA COR BRANCO GELO. RODAPÉ EM CANTONEIRA DE PVC DE SOBREPOR (COR BRANCA)

BERÇÁRIO - 1 (ampliada)  
PISO AZUL, CINZA CLARO E CINZA ESCURO  
PAREDES COM BARRA VERDE CLARO

BERÇÁRIO - 2  
PISO AMARELO, CINZA CLARO E CINZA ESCURO  
PAREDES COM BARRA LARANJA CLARO

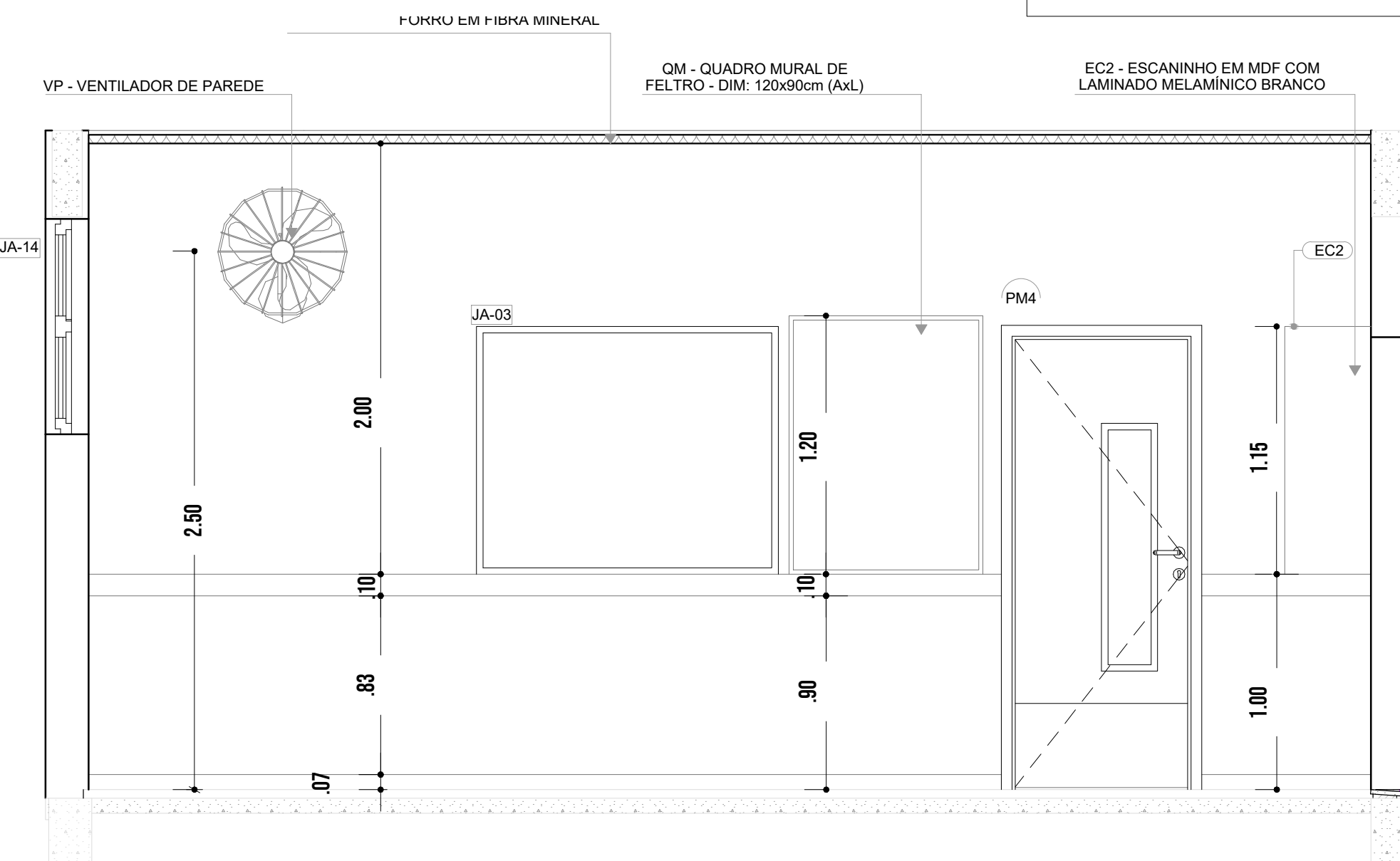

1.2 VISTA 1  
1:25

2 AMAMENTAÇÃO  
1:25

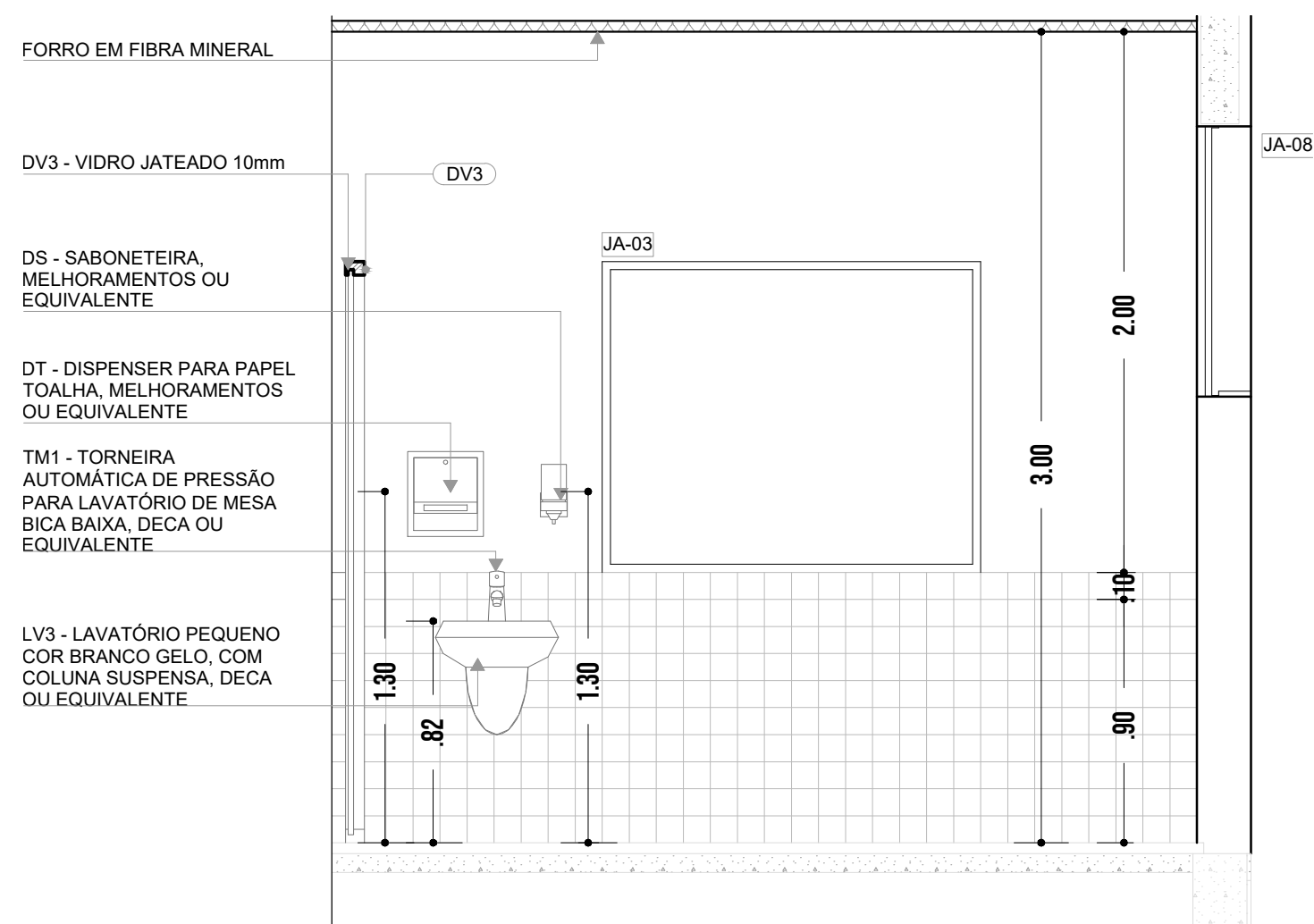
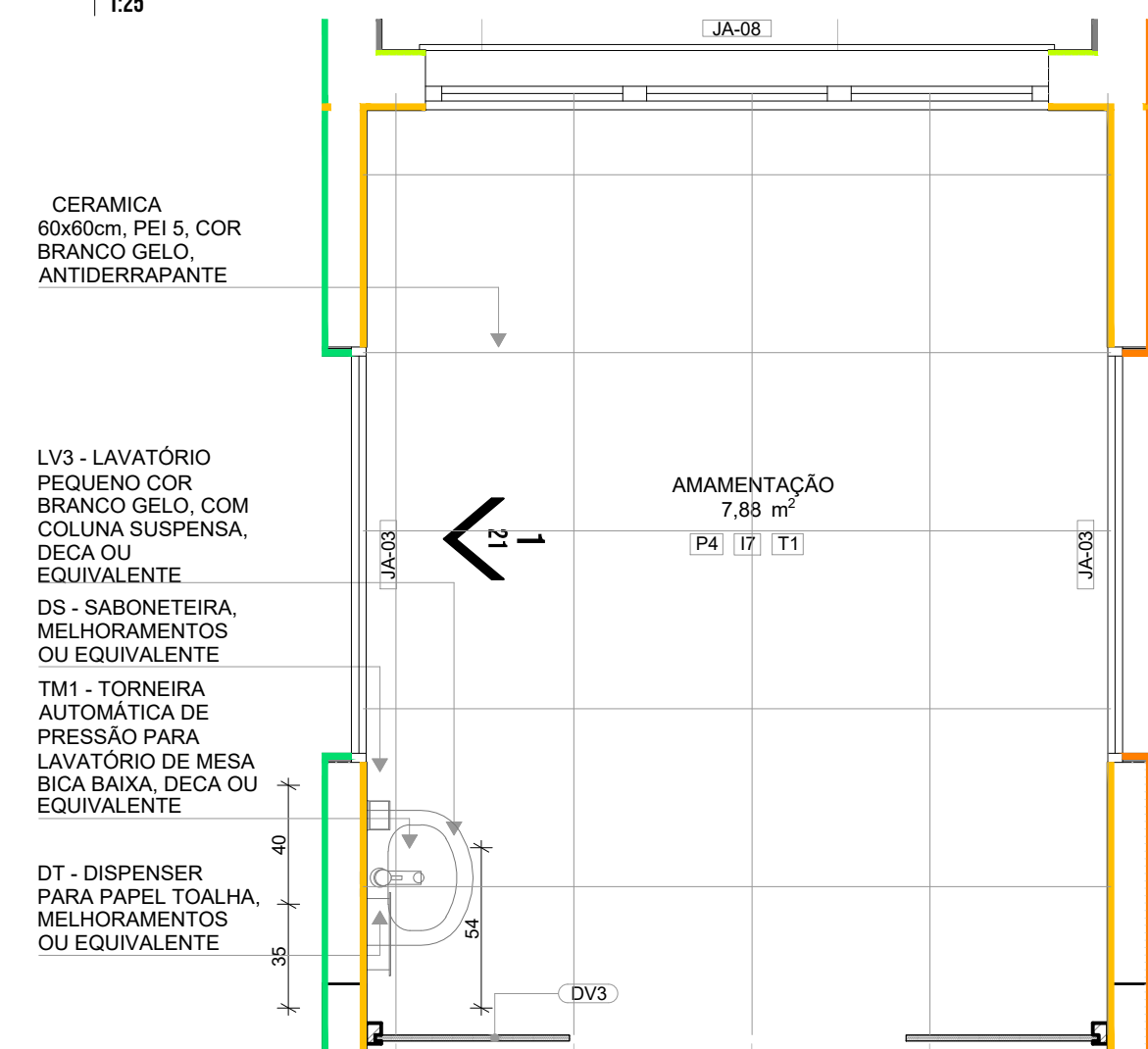

LOUÇAS, ACESSÓRIOS E METAIS				
	ID	Descrição	Vista 2D Planta	Quant.
AMAMENTAÇÃO				
DS	DS	SABONETEIRA, MELHORAMENTOS OU EQUIVALENTE		1
DT	DT	DISPENSER PARA PAPEL TOALHA, MELHORAMENTOS OU EQUIVALENTE		1
LV3	LV3	LAVATÓRIO PEQUENO COR BRANCO GELO, COM COLUNA SUSPensa, DECA OU EQUIVALENTE		1
TM1	TM1	TORNEIRA AUTOMÁTICA DE PRESSÃO PARA LAVATÓRIO DE MESA BICA BAIXA, DECA OU EQUIVALENTE		1

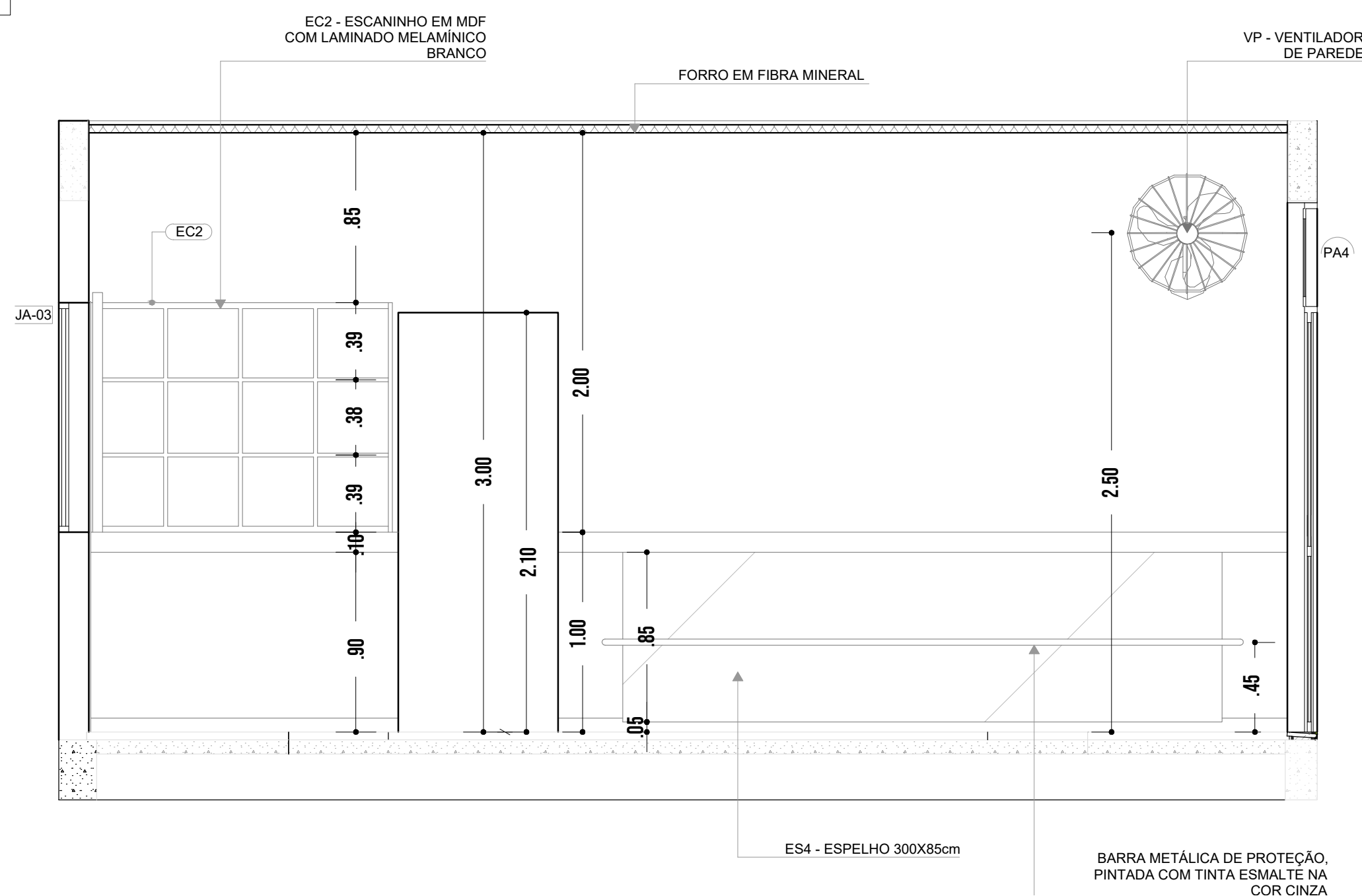

1.3 VISTA 2  
1:25





NOTAS

- MEDIDAS E NÍVEIS EM METROS;
- VERIFICAR POSIÇÃO EXATA DOS PILARES NO PROJETO ESTRUTURAL;
- VERIFICAR DETALHES CONSTRUTIVOS PERTINENTES NAS PRANCHAS DE DETALHAMENTO;
- EM CASO DE CONFLITO DE INFORMAÇÕES ENTRE O PROJETO GRÁFICO E O MEMORIAL DESCRITIVO, PREVALECE A INFORMAÇÃO CONTIDA NOS DESENHOS;
- ALTERAÇÕES NESTE PROJETO SOMENTE COM AUTORIZAÇÃO EXPRESSA DO FNDE

REFERÊNCIAS:

- PLANILHA DE QUANTITATIVOS
- MEMORIAL DESCRITIVO E ESPECIFICAÇÕES TÉCNICAS

LEGENDA

+0.00 (NA) +0.00 (NO)	+0.03 (NA)	INDICAÇÃO NÍVEIS PLANTA E CORTE	01	INDICAÇÃO DE VISTAS	
		INDICAÇÃO DE CORTES	P1	ESPECIFICAÇÃO DE MATERIAIS DE PISO	
		INDICAÇÃO DE FACHADAS	I1	E1	ESPECIFICAÇÃO DE MATERIAIS DE PAREDE INTERNA E EXTERNA
	JA-X	INDICAÇÃO DE PORTAS E JANELAS	T1	ESPECIFICAÇÃO DE MATERIAIS DE TETO	
		INDICAÇÃO DE DETALHES			

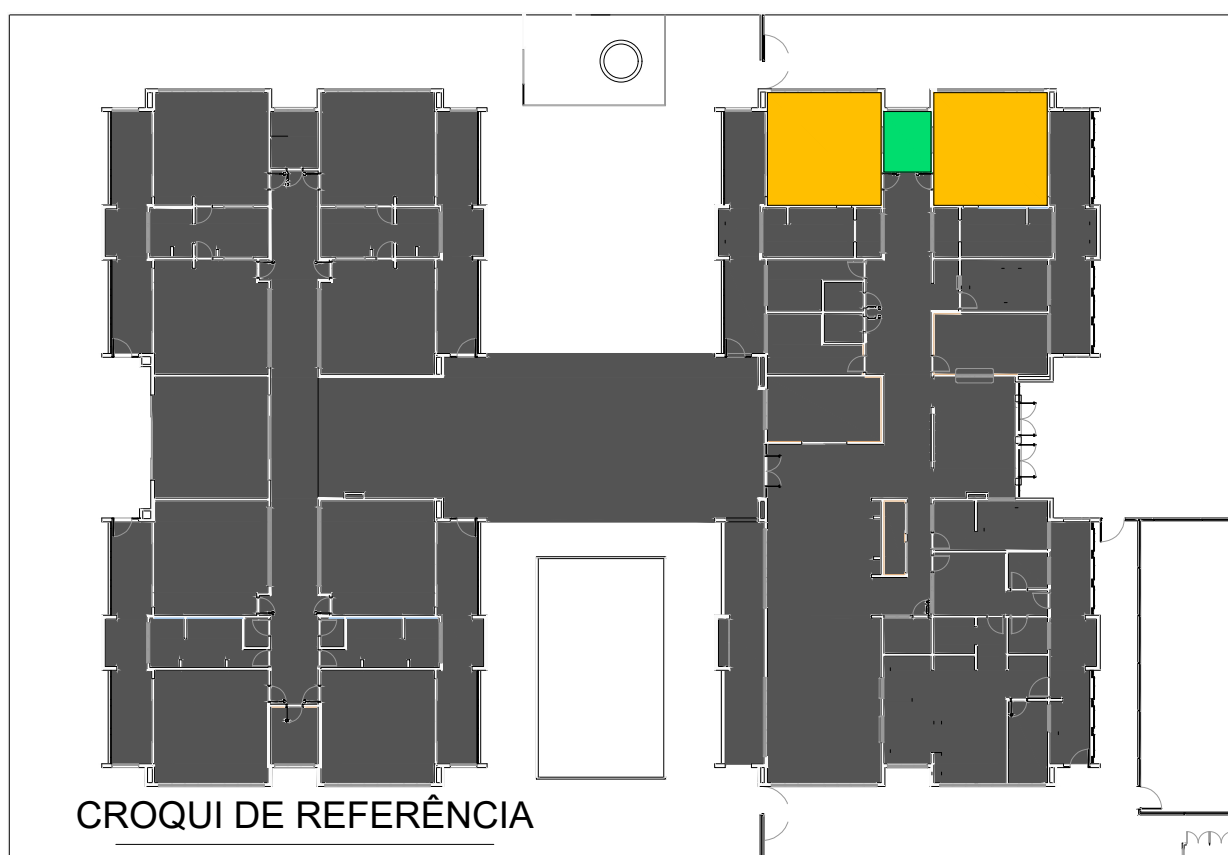



NOTAS

- MEDIDAS E NÍVEIS EM METROS;
- VERIFICAR POSIÇÃO EXATA DOS PILARES NO PROJETO ESTRUTURAL;
- VERIFICAR DETALHES CONSTRUTIVOS PERTINENTES NAS PRANCHAS DE DETALHAMENTO;
- EM CASO DE CONFLITO DE INFORMAÇÕES ENTRE O PROJETO GRÁFICO E O MEMORIAL DESCRITIVO, PREVALECE A INFORMAÇÃO CONTIDA NOS DESENHOS;
- ALTERAÇÕES NESTE PROJETO SOMENTE COM AUTORIZAÇÃO EXPRESSA DO FINE

REFERÊNCIAS:

- PLANILHA DE QUANTITATIVOS
- MEMORIAL DESCRITIVO E ESPECIFICAÇÕES TÉCNICAS

LEGENDA				
	INDICAÇÃO NÍVEL PLANTA E CORTE		INDICAÇÃO DE VISTAS	
	INDICAÇÃO DE cortes		ESPECIFICAÇÃO DE MATERIAIS DE PISO	
	INDICAÇÃO DE FACHADAS		ESPECIFICAÇÃO DE MATERIAIS DE PAREDE INTERNA E EXTERNA	
	INDICAÇÃO DE PORTAS E JANELAS		ESPECIFICAÇÃO DE MATERIAIS DE TETO	
	INDICAÇÃO DE DETALHES			

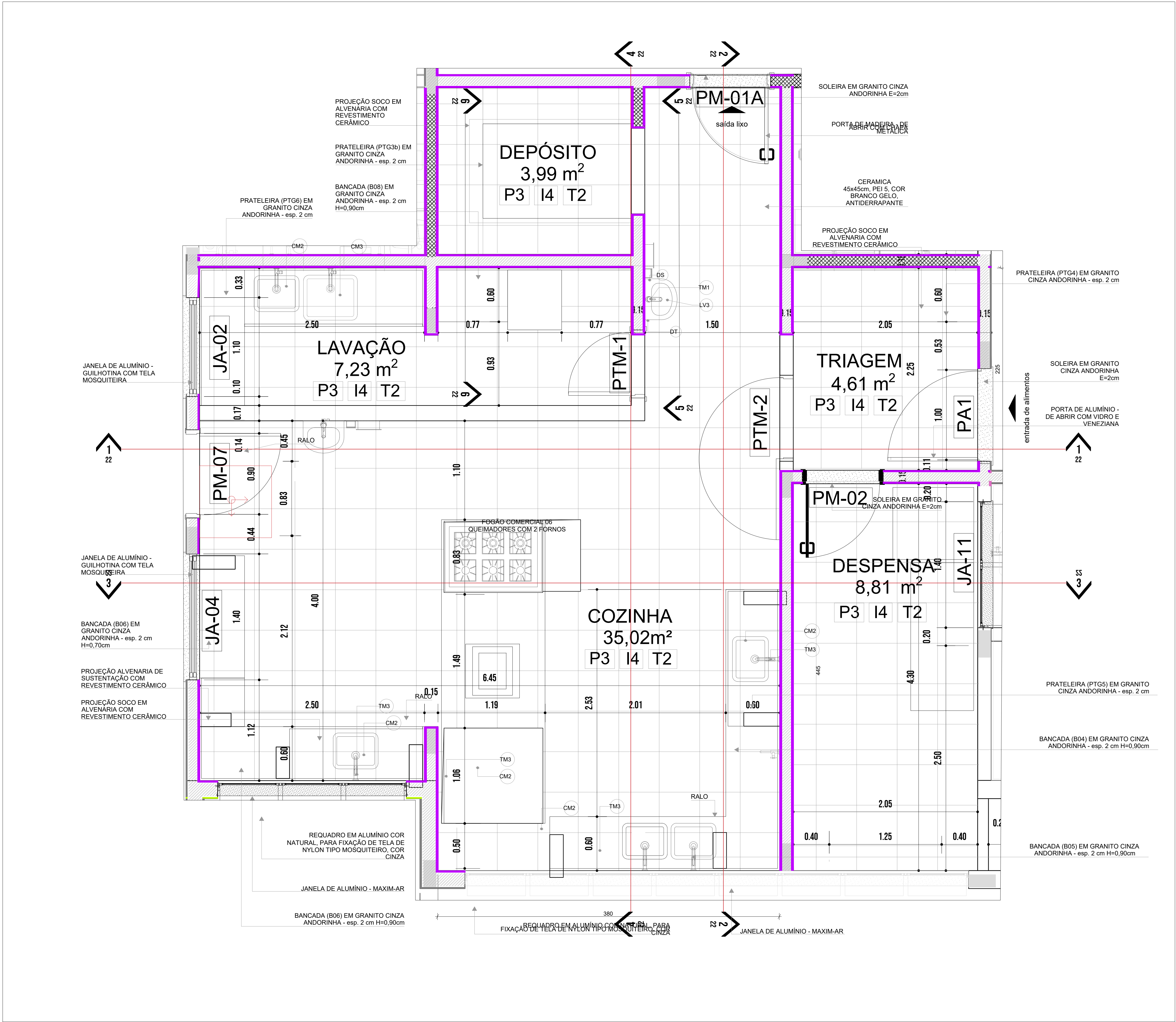

1 PLANTA BAIXA

LEGENDA DE PORTAS - PORTAS EM MADEIRA COM PINTURA				
Ref.	Dimensões (cm)	Quant.	Folhas	Abertura
PM1	82x210	17	01 FOLHA	DE ABRIR
PM2	82x210	2	01 FOLHA	DE ABRIR
PM3	82x210	4	01 FOLHA	DE ABRIR
PM4	82x210	10	01 FOLHA	DE ABRIR
PM5	60x105	8	01 FOLHA	DE ABRIR

\* CORES: AZUL, AMARELO, VERDE E LARANJA - OBSERVAR AMPLIAÇÕES

LEGENDA DE PORTAS - PORTAS DE ALUMÍNIO				
Ref.	Dimensões (cm)	Quant.	Folhas	Abertura
PA1	100x210	1	01 FOLHA	DE ABRIR
PA2	80x210	1	01 FOLHA	DE ABRIR
PA3	160x210	2	02 FOLHAS	DE ABRIR
PA4	450x265	12	04 FOLHAS	DE CORRER COM BANDEIRA SUPERIOR FIXA
PA5	240x210	1	02 FOLHAS	DE CORRER
PA6	110x170	4	02 FOLHAS	DE ABRIR
PA7	250x210	1	02 FOLHAS	DE ABRIR COM BANDEIRA LATERAL

LEGENDA DE PORTAS - PORTAS DE VIDRO			
Ref.	Dimensões (cm)	Quant.	Folhas
PV1	185x230	2	02 FOLHAS DE ABRIR
PV2	285x265	1	02 FOLHAS DE ABRIR COM BANDEIRA SUPERIOR E LATERAL

LEGENDA DE PORTÕES - PORTÕES METÁLICOS				
Ref.	Dimensões (cm)	Quant.	Folhas	Abertura
PF1	140x220	1	01 FOLHA	DE ABRIR
PF2	140x105	5	01 FOLHA	DE ABRIR
PO1	185x210	2	02 FOLHAS	DE ABRIR 180°
PO2	140x200	2	01 FOLHA	DE ABRIR 180°
PO3	120x200	1	01 FOLHA	DE ABRIR
PO4	110x200	1	01 FOLHA	DE ABRIR

\* PARA OS PORTÕES E GRADIS METÁLICOS - VER AMPLIAÇÃO E DETALHES ESPECÍFICOS

LEGENDA DE JANELAS - JANELAS ALUMÍNIO						
Ref.	Dimensões (cm)	Área (m²)	Quant.	h Peitoril (cm)	Abertura	Descrição
JA-01	70x125	0,88	1	91		GUILHOTINA
JA-02	110x145	1,60	1	70		GUILHOTINA
JA-03	140x115	1,61	2	104		FIXA
JA-04	140x145	2,03	1	70		GUILHOTINA
JA-05	280x128	2,86	1	86		FIXA
JA-06	210x50	1,05	2	219		MAXIM-AR
JA-07	210x75	1,58	7	193		MAXIM-AR
JA-08	210x100	2,10	3	168		MAXIM-AR
JA-09	210x150	3,15	6	118		MAXIM-AR
JA-10	140x150	2,10	1	118		MAXIM-AR
JA-11	140x75	1,05	6	193		MAXIM-AR
JA-12	420x50	2,10	4	219		MAXIM-AR
JA-13	420x150	6,30	2	118		MAXIM-AR
JA-14	560x100	5,60	6	168		MAXIM-AR
JA-15	560x150	8,40	2	118		MAXIM-AR
JA-16	160x85	1,36	4	133		FIXA

PISOS	
P1	PASSEIO DE CONCRETO DESEMPENADO COM JUNTAS PLÁSTICAS A CADA 1,20m
P2	GRANITINA COM JUNTAS PLÁSTICAS A CADA 1,00m. COR CINZA CLARO
P3	CERÂMICA 40x40cm, PEI 5, COR BRANCO GELO, ANTIDERRAPANTE
P4	CERÂMICA 40x40cm, PEI 5, COR BRANCO GELO, ANTIDERRAPANTE
P5	PISO VINÍLICO EM MANTA E=2mm (Amarelo)
P6	PISO VINÍLICO EM MANTA E=2mm (Azul)
P7	PISO VINÍLICO EM MANTA E=2mm (Cinza Claro)
P8	PISO VINÍLICO EM MANTA E=2mm (Cinza Escuro)
P9	BLOCO INTERTRAVADO DE CONCRETO
P10	AREIA
P11	GRAMA / JARDIM

TETO	
T1	FORRO EM FIBRA MINERAL REMOVÍVEL (1250x625x16mm) APOADO SOBRE PERFIL METÁLICO "T" INVERTIDO 24mm
T2	FORRO DE GESSO ACARTONADO

LOUÇAS, ACESSÓRIOS E METAIS			
COZINHA	ID	Descrição	Quant.
	CM2	CUBA INOX DE EMBUTIR (50x40x20cm)	6
	CM3	CUBA INOX DE EMBUTIR (60x50x40cm)	1
	DS	SABONETEIRA, MELHORAMENTOS OU EQUIVALENTE	1
	DT	DISPENSER PARA PAPEL TOALHA, MELHORAMENTOS OU EQUIVALENTE	1
	LV3	LAVATORIO PEQUENO COR BRANCO GELO, COM COLUNA SUSPensa, DECA OU EQUIVALENTE	1
	SF	SIFÃO CROMADO	7
	TE2	TORNEIRA ELÉTRICA DE PAREDE	2
	TJ	TORNEIRA DE PAREDE DE USO GERAL PARA TANQUE OU JARDIM	2
	TM1	TORNEIRA AUTOMÁTICA DE PRESSÃO PARA LAVATORIO DE MESA BICA	1
	TM3	TORNEIRA PARA COZINHA DE MESA BICA MÓVEL, DECA OU EQUIVALENTE	5
LEGENDA REVESTIMENTOS PAREDES			
14		CERÂMICA 30x40cm, COR BRANCO GELO, DO PISO AO TETO	



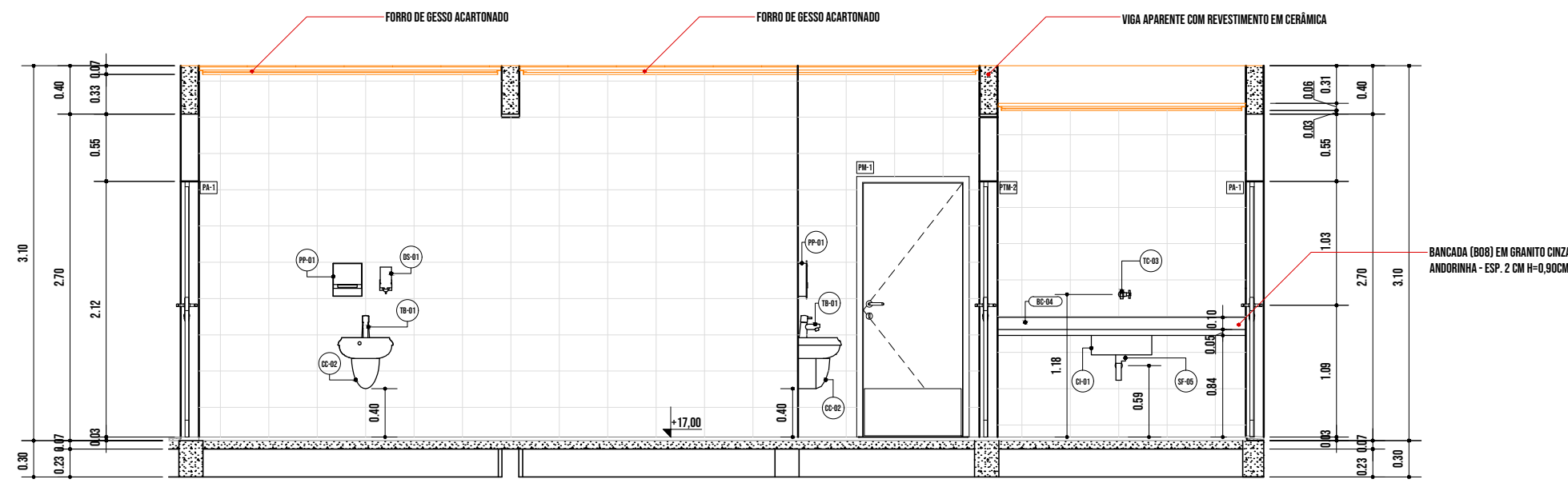

1 VISTA 1  
1:75

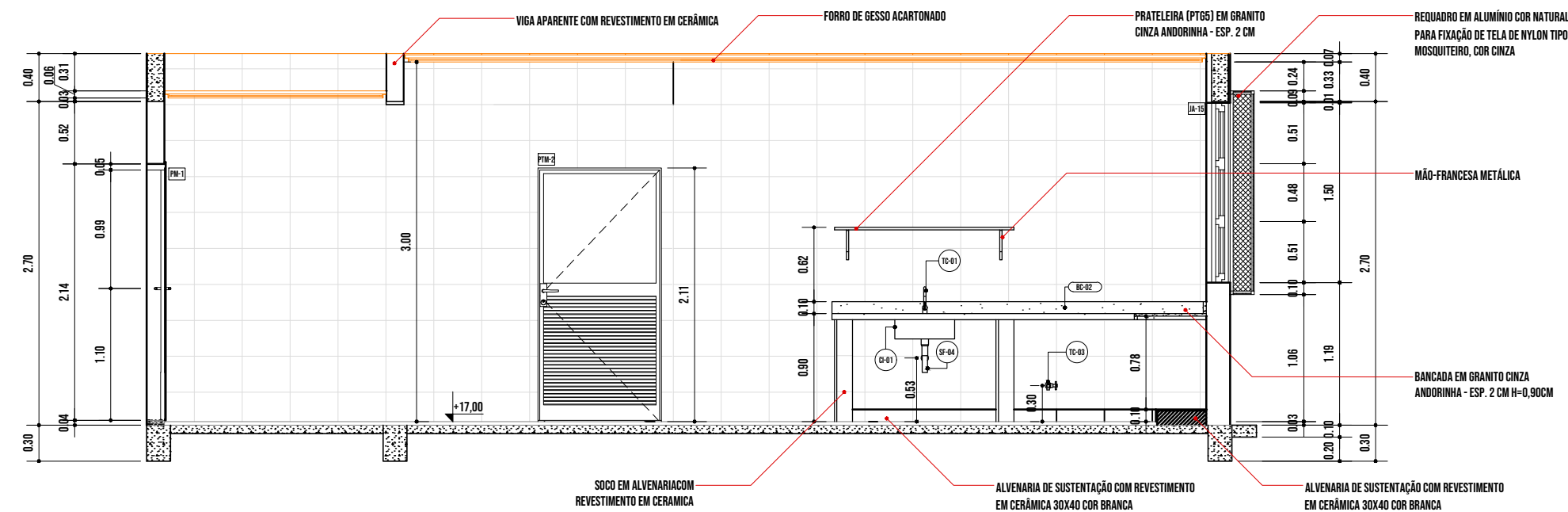

2 VISTA 2  
1:75

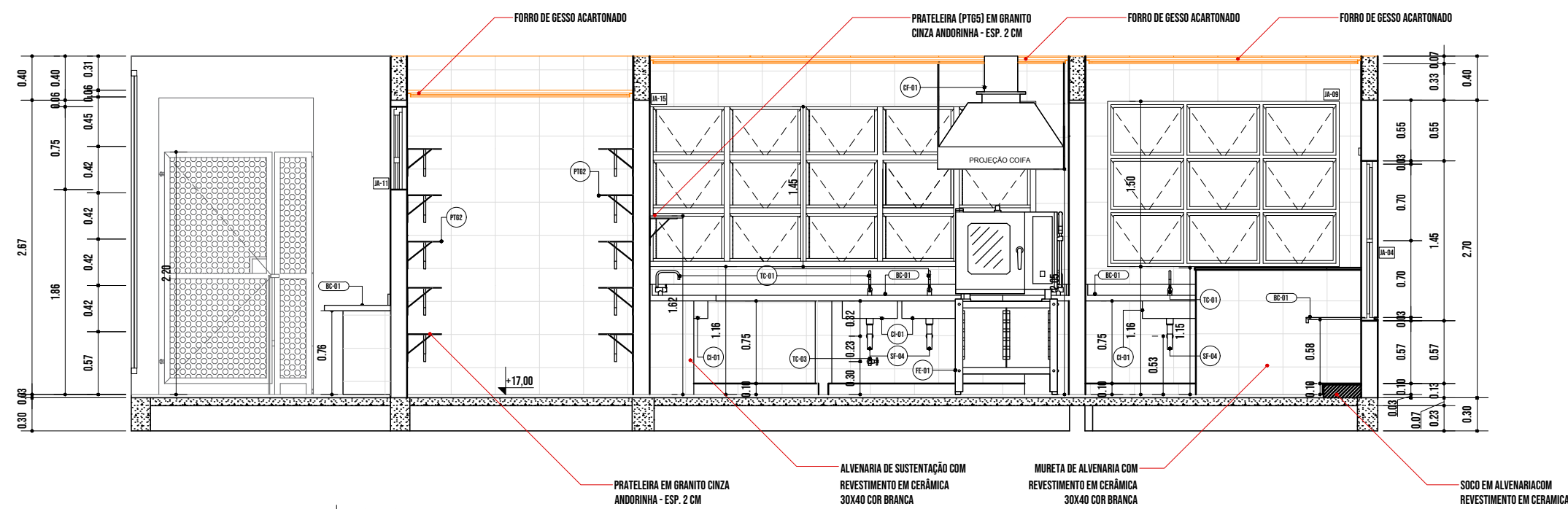

3 VISTA 3  
1:75

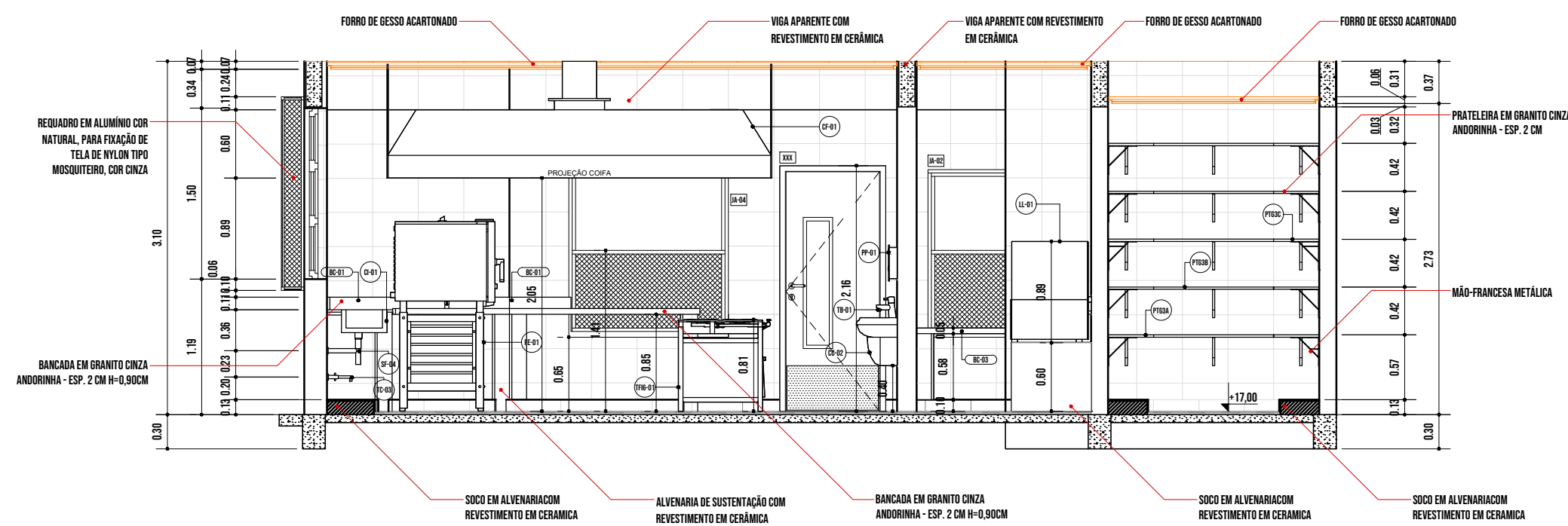

4 VISTA 4  
1:75

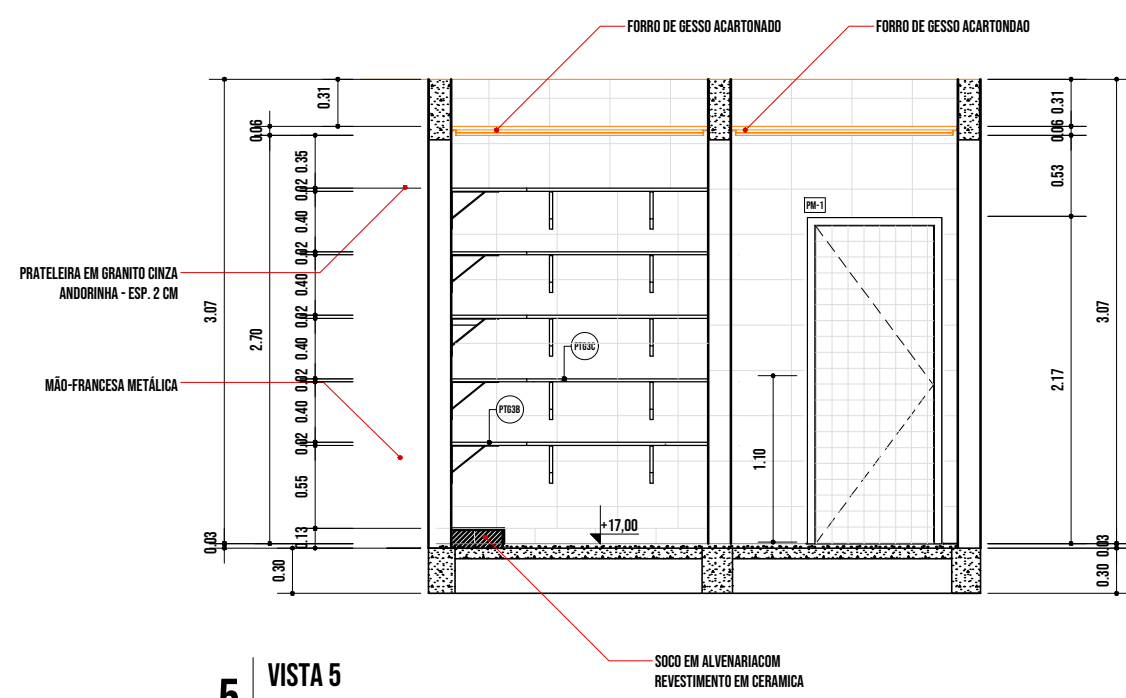

5 VISTA 5  
1:75

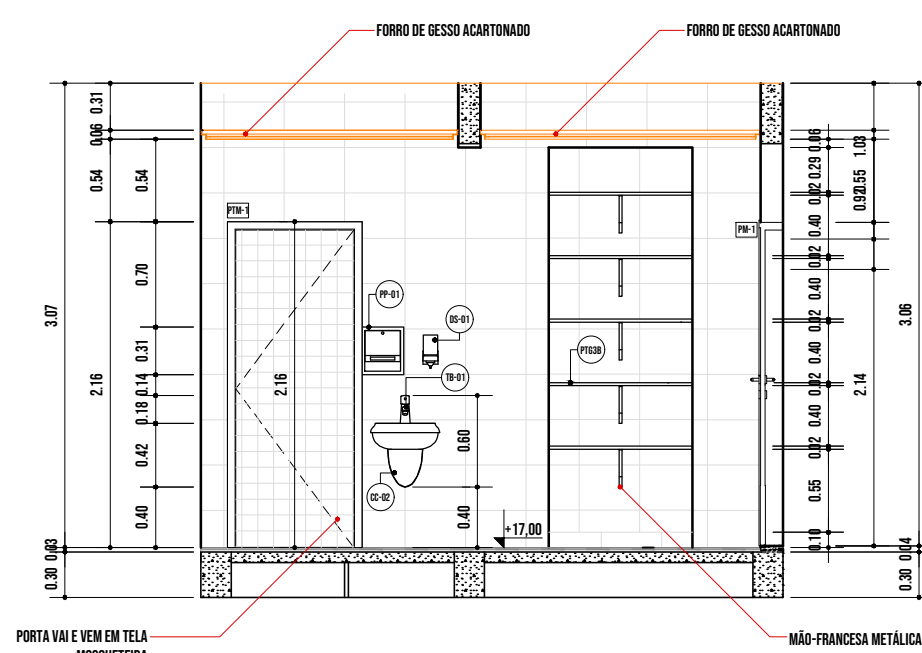

6 VISTA 6  
1:75



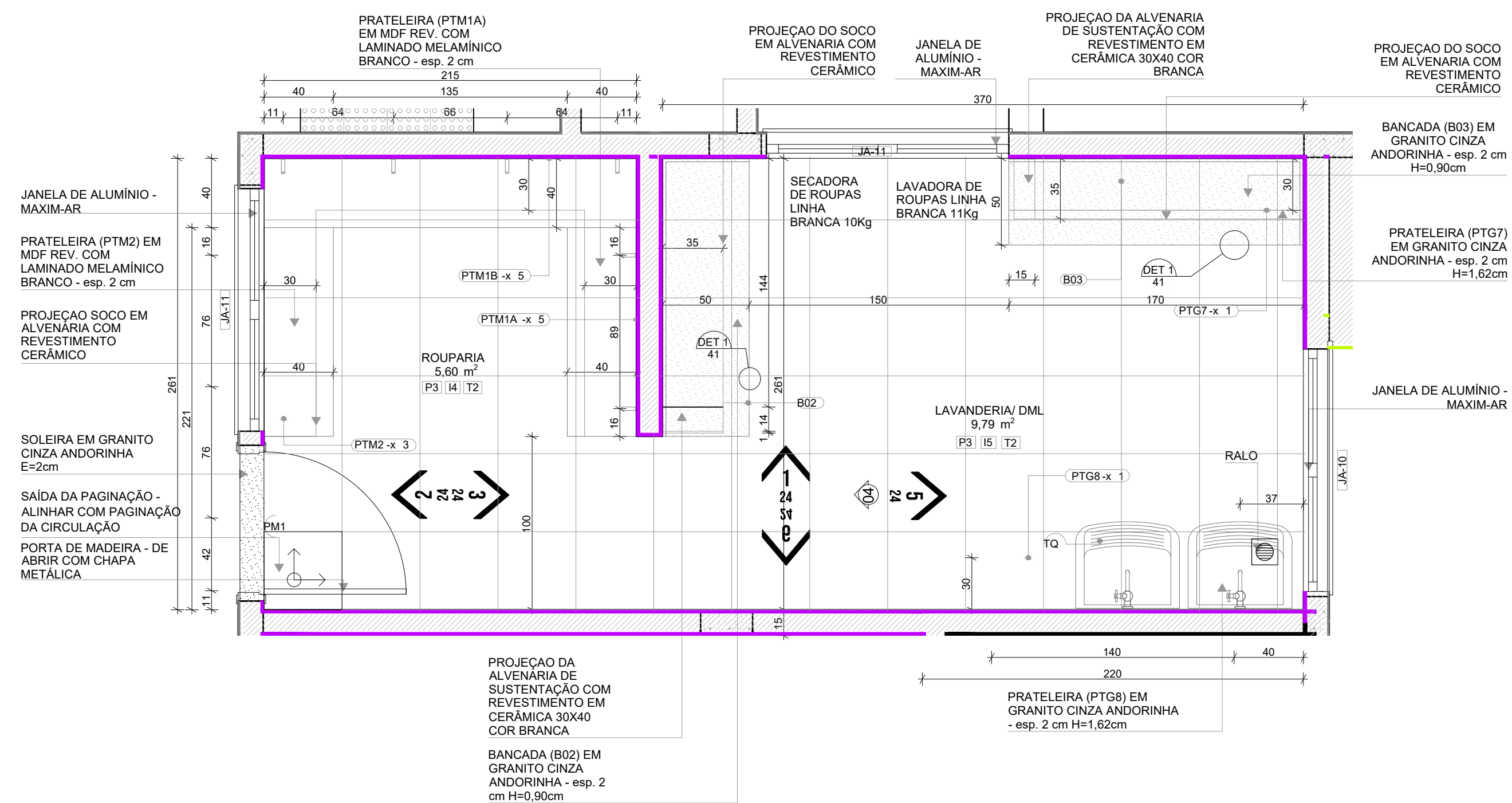

## 1.1 PLANTA BAIXA

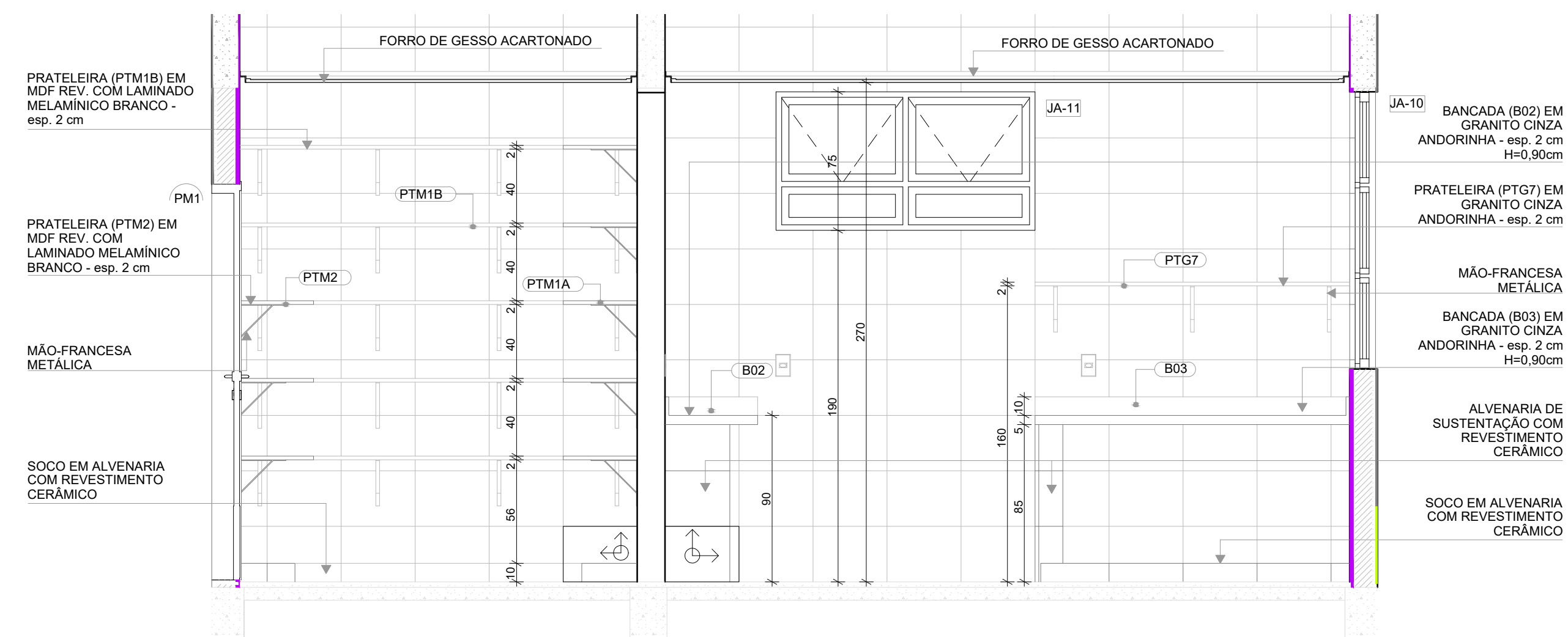

### 1.3 | VISTA 1

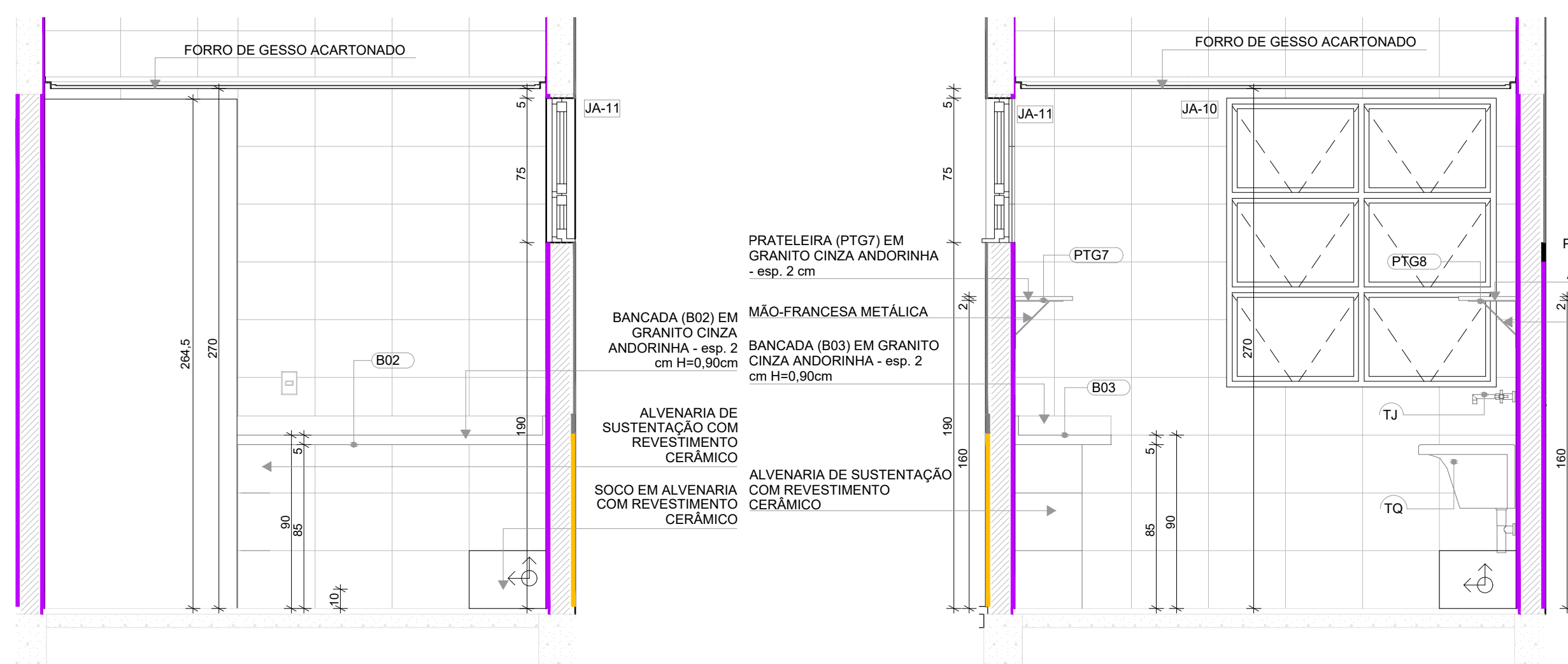

## 1.5 | VISTA 4

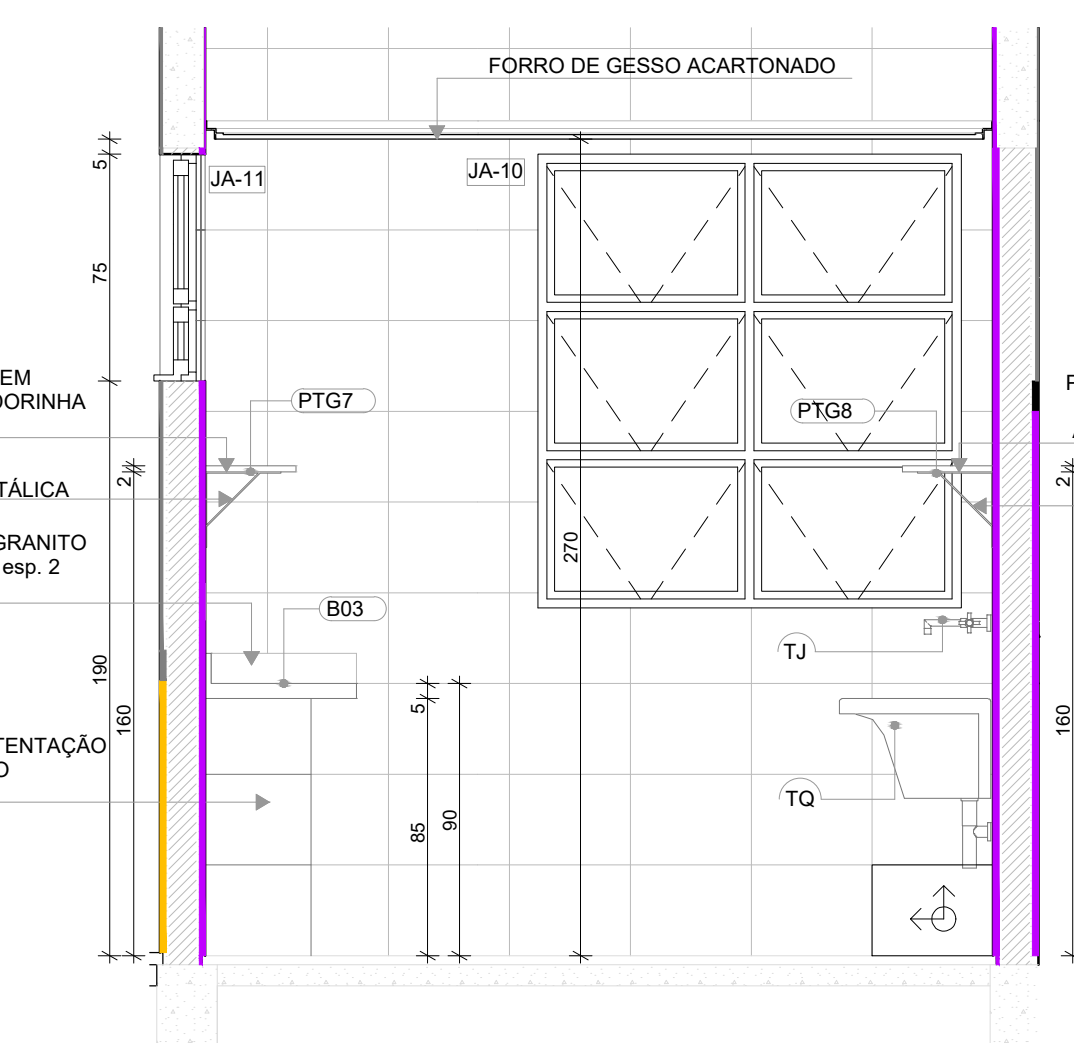

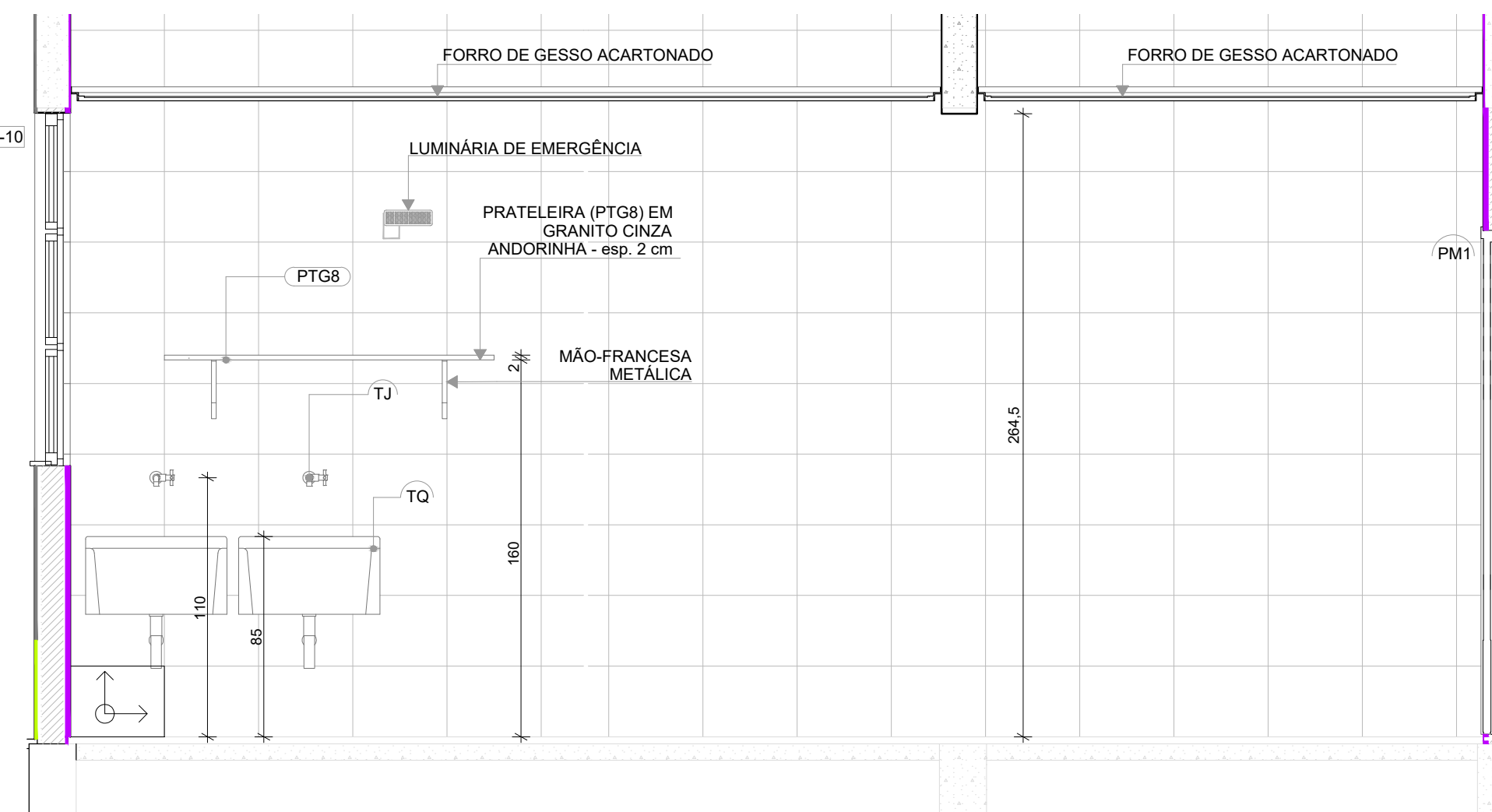

**1.6** | **VISTA 5**



**1.7** | **VISTA 6**

LEGENDA REVESTIMENTOS PAREDES		
14		CERÂMICA 30x40cm, COR BRANCO GELO, DO PISO AO TETO

LOUÇAS, ACESSÓRIOS E METAIS				
	ID	Descrição	Vista 2D Planta	Quantidade
LAVANDERIA/ DML				
	SF	SIFÃO CROMADO		2
	TJ	TORNEIRA DE PAREDE DE USO GERAL PARA TANQUE OU JARDIM		2
	TQ	TANQUE DE LOUÇA 40l, COR BRANCO GELO, DECA OU EQUIVALENTE		2

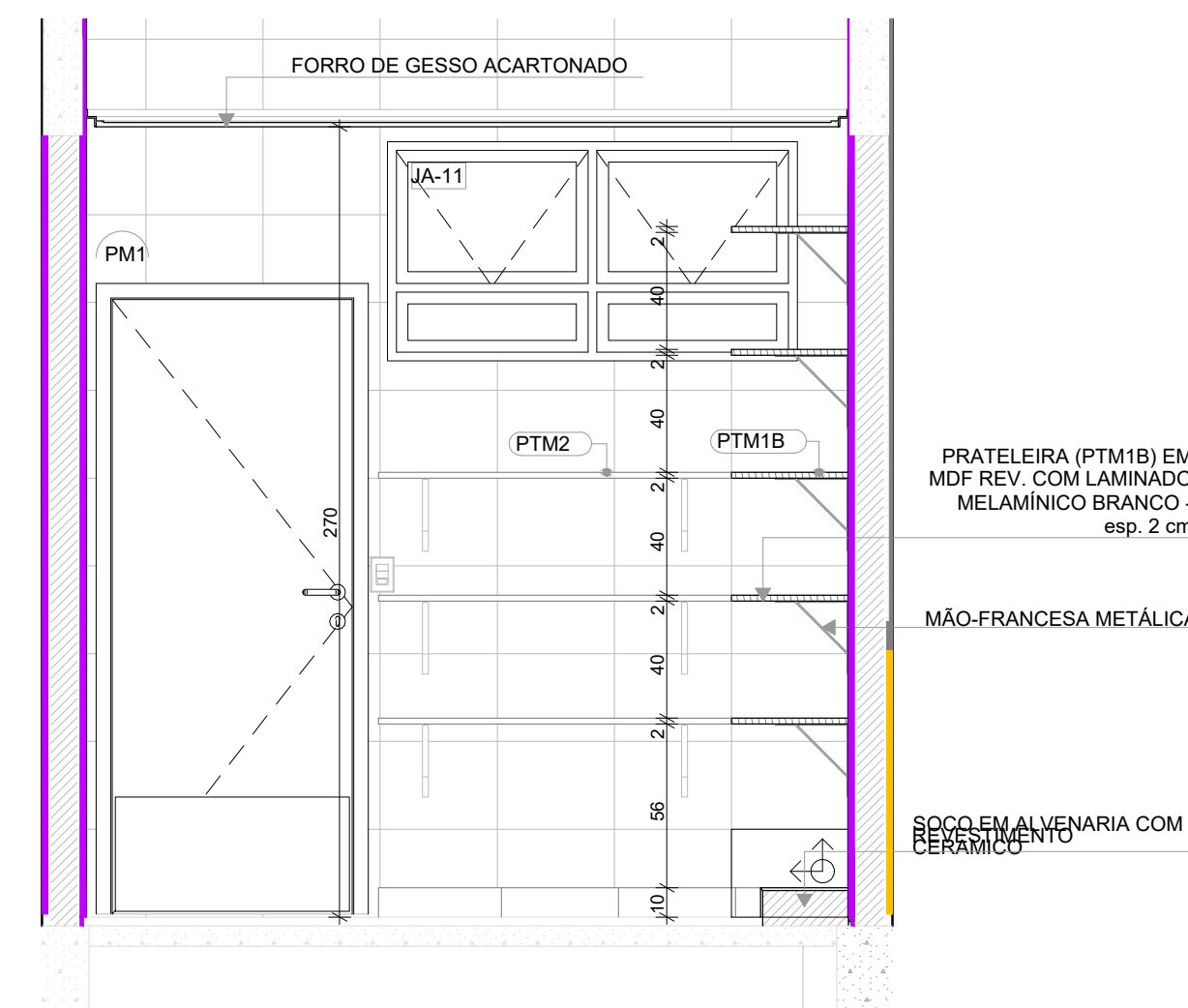

1.2 | VISTA 2

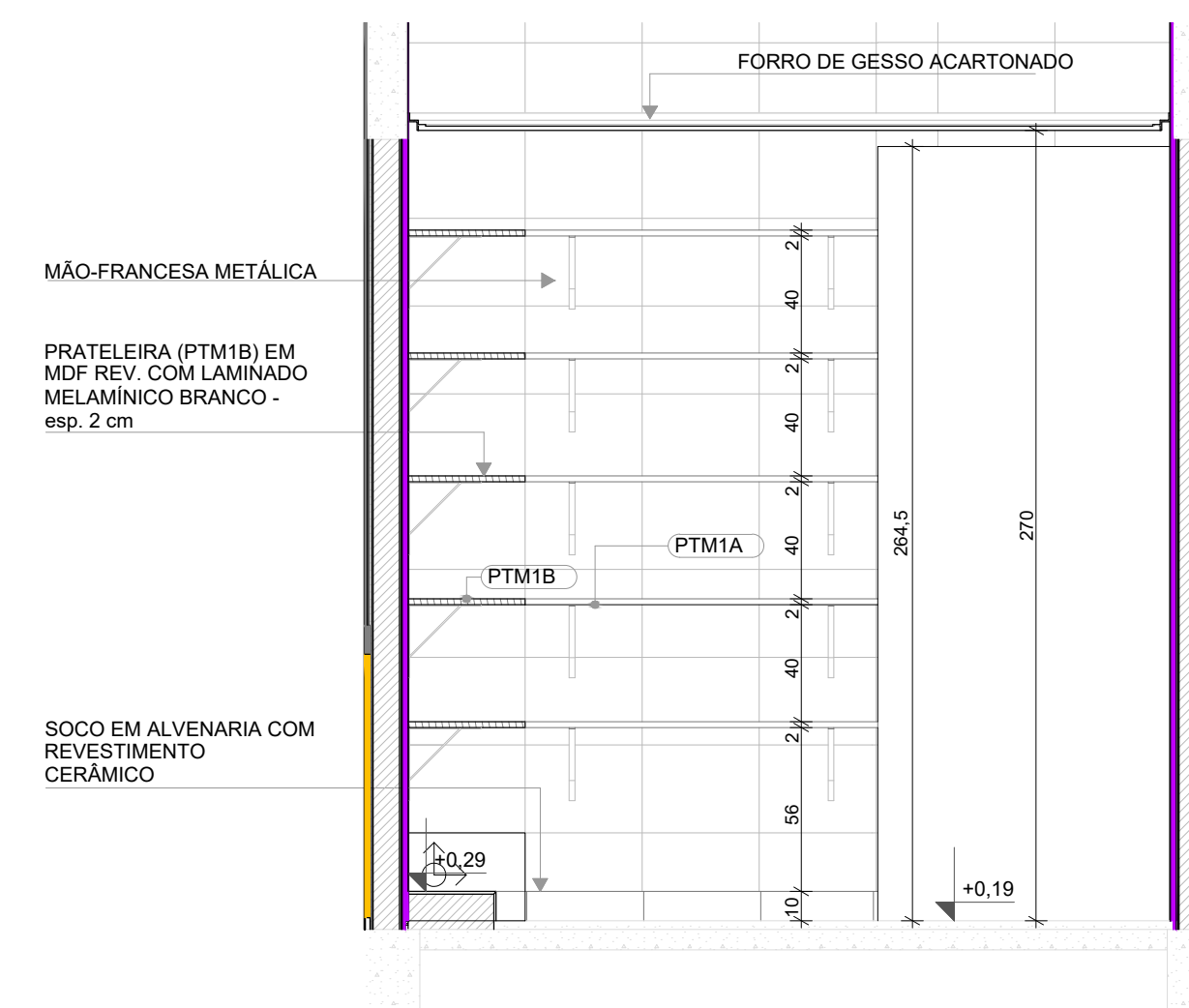

**1.4** | **VISTA 3**

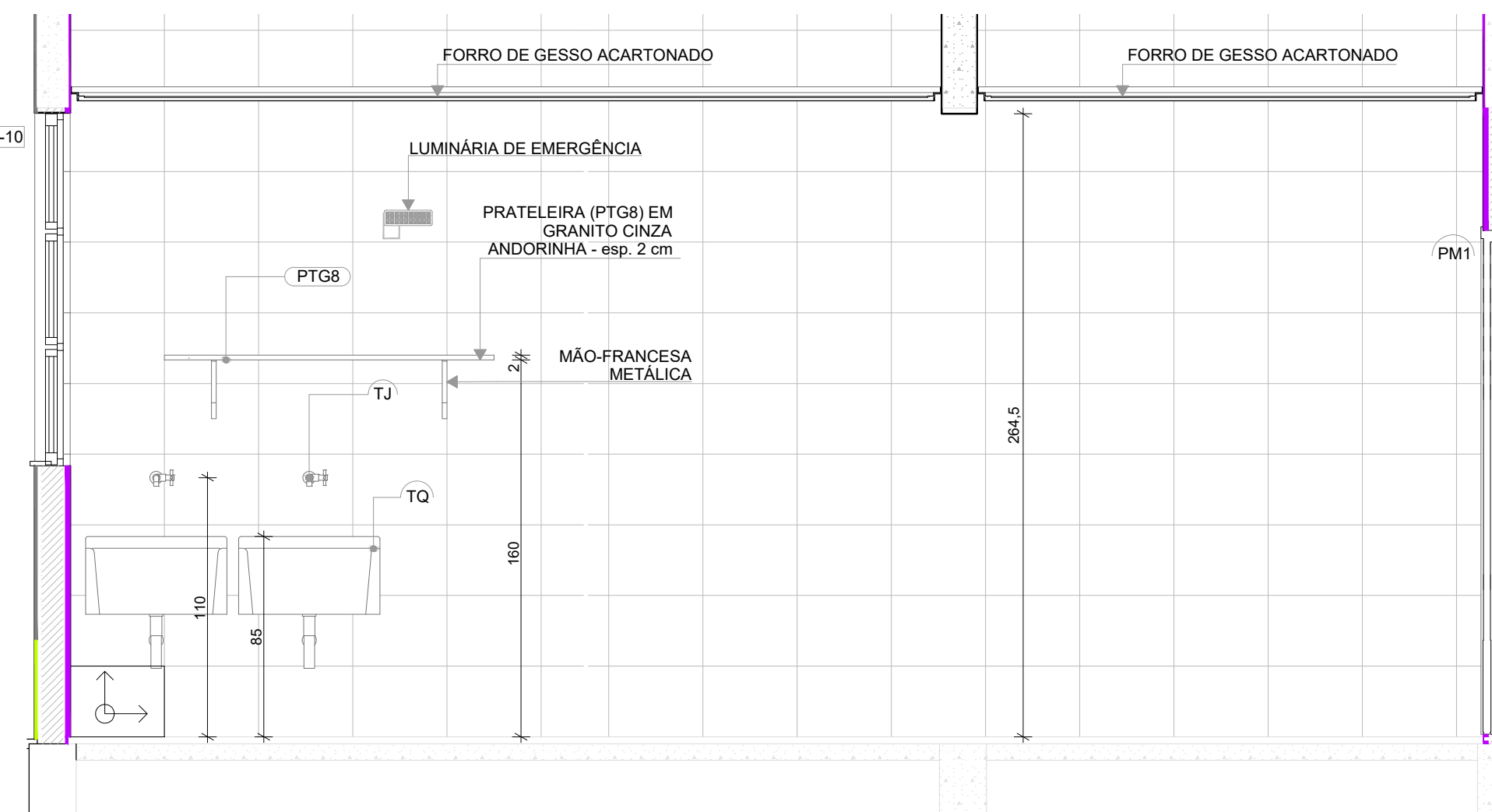



1 DESPENSA  
1:25

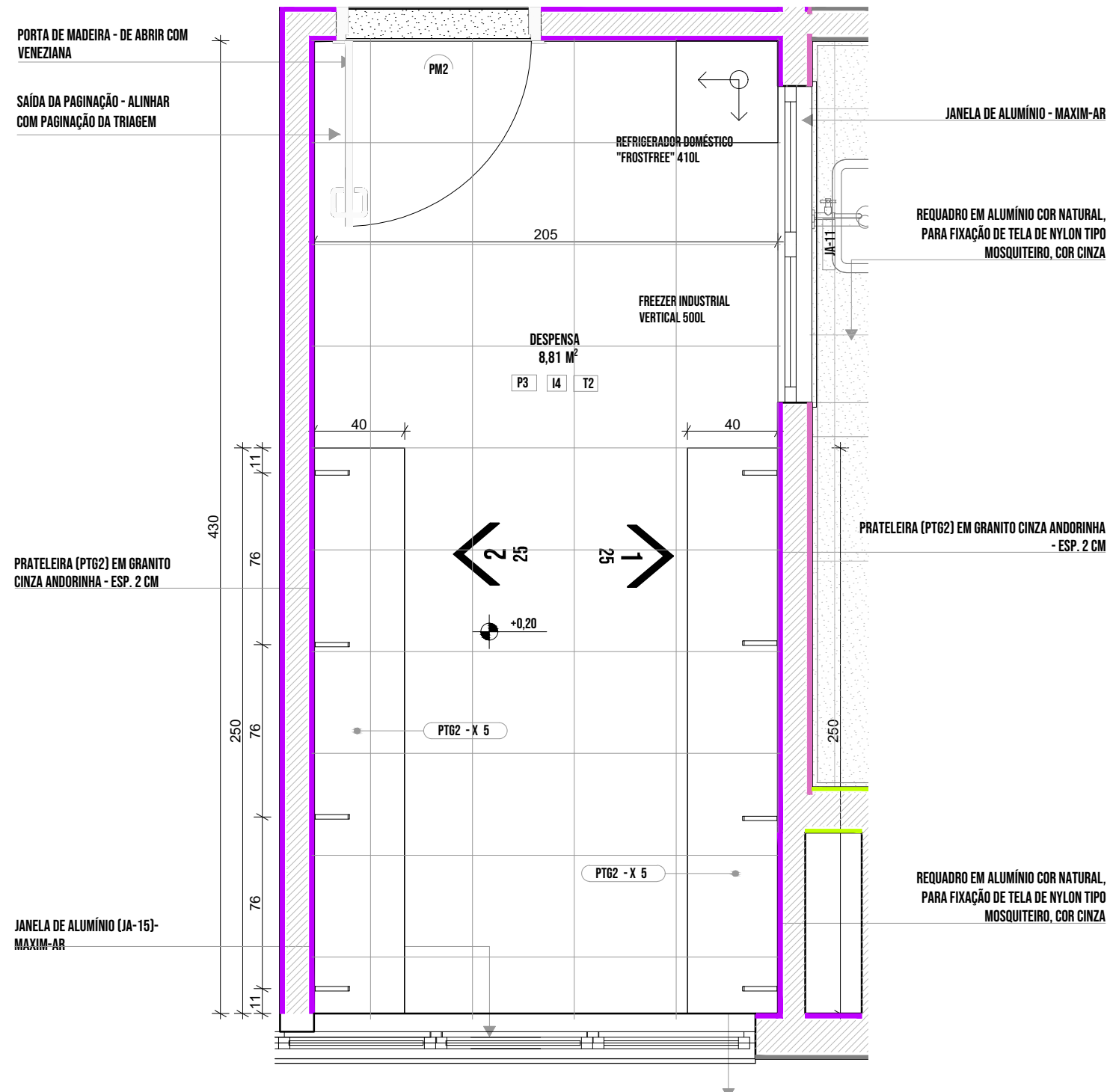

2 VESTIÁRIOS  
1:25

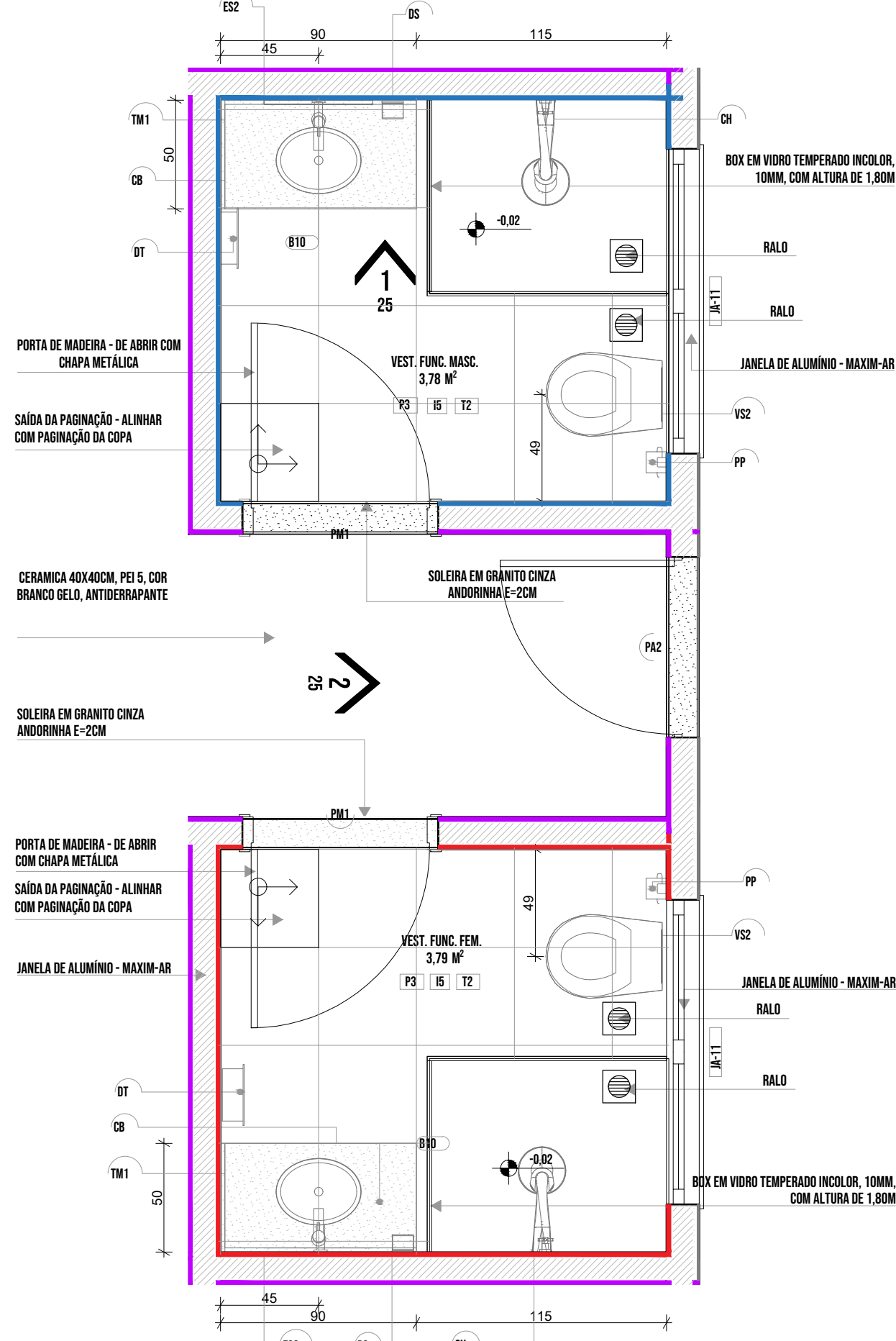

LEGENDA REVESTIMENTOS PAREDES		
14		CERÂMICA 30x40cm, COR BRANCO GELO, DO PISO AO TETO
15		CERÂMICA 30x40cm, COR BRANCO GELO ATÉ 1,8m, FAIXA CERÂMICA 10x10cm (AZUL E VERMELHA) E PINTURA ACRÍLICA COR BRANCO GELO (VER AMPLIAÇÕES)

LOUÇAS, ACESSÓRIOS E METAIS			
ID	Descrição	Vista 2D Planta	Quant.
VEST. FUNC. FEM.			
CB	CUBA DE EMBUTIR OVAL COR BRANCO GELO, DECA OU EQUIVALENTE		1
CH	CHUVEIRO COM DESVIADOR PARA DUCHAS ELÉTRICAS, LORENZETTI OU EQUIVALENTE		1
DS	SABONETEIRA, MELHORAMENTOS OU EQUIVALENTE		1
DT	DISPENSER PARA PAPEL TOALHA, MELHORAMENTOS OU EQUIVALENTE		1
PP	PAPELEIRA METÁLICA		1
RG1	ACABAMENTO PARA REGISTRO PEQUENO, DECA OU EQUIVALENTE		1
SF	SIFÃO CROMADO		1
TM1	TORNEIRA AUTOMÁTICA DE PRESSÃO PARA LAVATÓRIO DE MESA BICA BAIXA, DECA OU EQUIVALENTE		1
VS2	BACIA CONVENCIONAL, DECA OU EQUIVALENTE COM ACESSÓRIOS		1
VEST. FUNC. MASC.			
CB	CUBA DE EMBUTIR OVAL COR BRANCO GELO, DECA OU EQUIVALENTE		1
CH	CHUVEIRO COM DESVIADOR PARA DUCHAS ELÉTRICAS, LORENZETTI OU EQUIVALENTE		1
DS	SABONETEIRA, MELHORAMENTOS OU EQUIVALENTE		1
DT	DISPENSER PARA PAPEL TOALHA, MELHORAMENTOS OU EQUIVALENTE		1
PP	PAPELEIRA METÁLICA		1
RG1	ACABAMENTO PARA REGISTRO PEQUENO, DECA OU EQUIVALENTE		1
SF	SIFÃO CROMADO		1
TM1	TORNEIRA AUTOMÁTICA DE PRESSÃO PARA LAVATÓRIO DE MESA BICA BAIXA, DECA OU EQUIVALENTE		1
VS2	BACIA CONVENCIONAL, DECA OU EQUIVALENTE COM ACESSÓRIOS		1
MOBILIÁRIOS/EQUIPAMENTOS FIXOS			
ID	Descrição	Vista 2D Planta	Quant.
VEST. FUNC. FEM.			
ES2	ESPELHO 50x80cm		1
VEST. FUNC. MASC.			
ES2	ESPELHO 50x80cm		1

NOTAS

- MEDIDAS E NÍVEIS EM METROS;
- VERIFICAR POSIÇÃO EXATA DOS PILARES NO PROJETO ESTRUTURAL;
- VERIFICAR DETALHES CONSTRUTIVOS PERTINENTES NAS PRANCHAS DE DETALHAMENTO;
- EM CASO DE CONFLITO DE INFORMAÇÕES ENTRE O PROJETO GRÁFICO E O MEMORIAL DESCRITIVO, PREVALECE A INFORMAÇÃO CONTIDA NOS DESENHOS;
- ALTERAÇÕES NESTE PROJETO SOMENTE COM AUTORIZAÇÃO EXPRESSA DO FNDE

REFERÊNCIAS:

- PLANILHA DE QUANTITATIVOS
- MEMORIAL DESCRITIVO E ESPECIFICAÇÕES TÉCNICAS

LEGENDA			
+0.00 (NA) +0.00 (NO)	+0.03 (NA)	INDICAÇÃO NÍVEIS PLANTA E CORTE	INDICAÇÃO DE VISTAS
		INDICAÇÃO DE CORTES	ESPECIFICAÇÃO DE MATERIAIS DE PISO
		INDICAÇÃO DE FACHADAS	ESPECIFICAÇÃO DE MATERIAIS DE PAREDE INTERNA E EXTERNA
		INDICAÇÃO DE PORTAS E JANELAS	ESPECIFICAÇÃO DE MATERIAIS DE TETO
		INDICAÇÃO DE DETALHES	

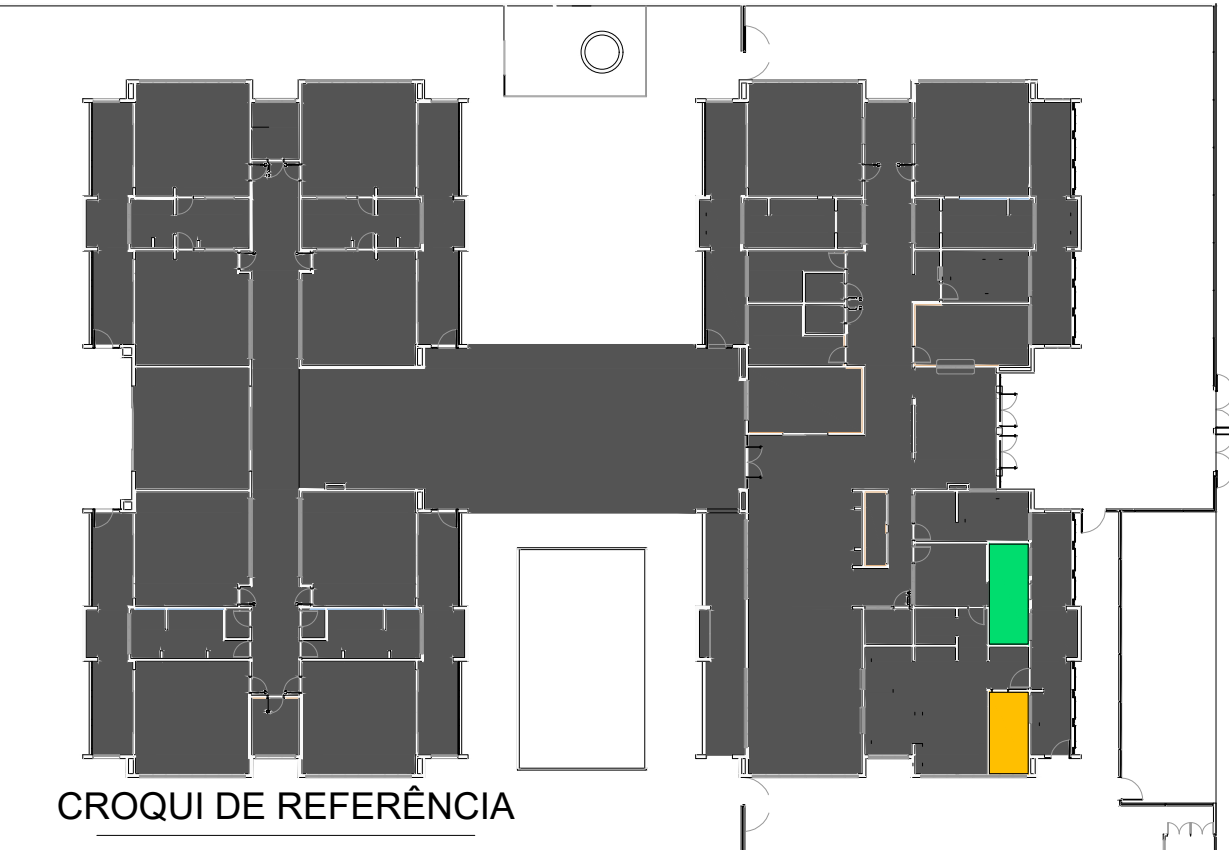

1.1 PLANTA BAIXA

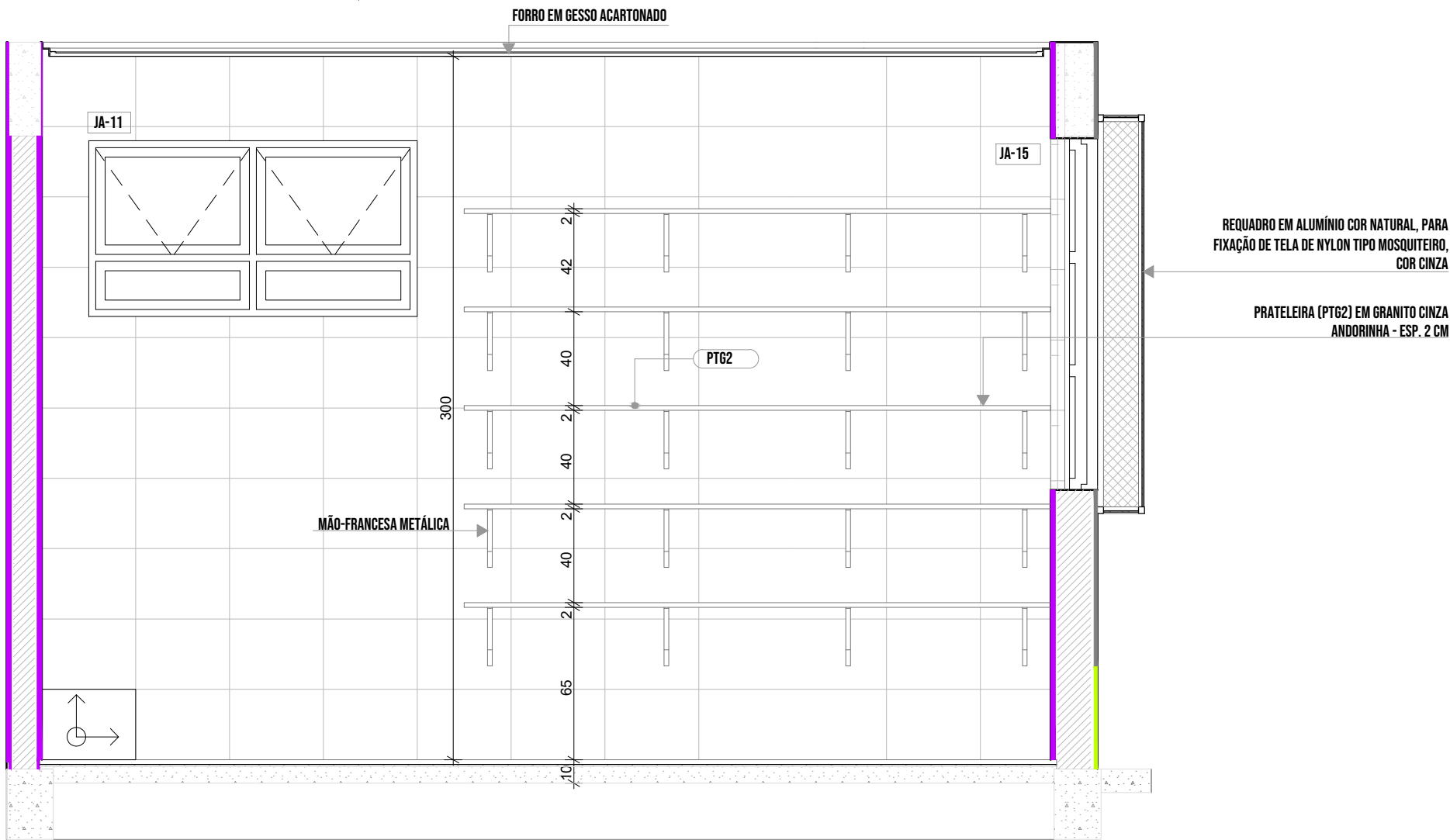

2.1 PLANTA BAIXA

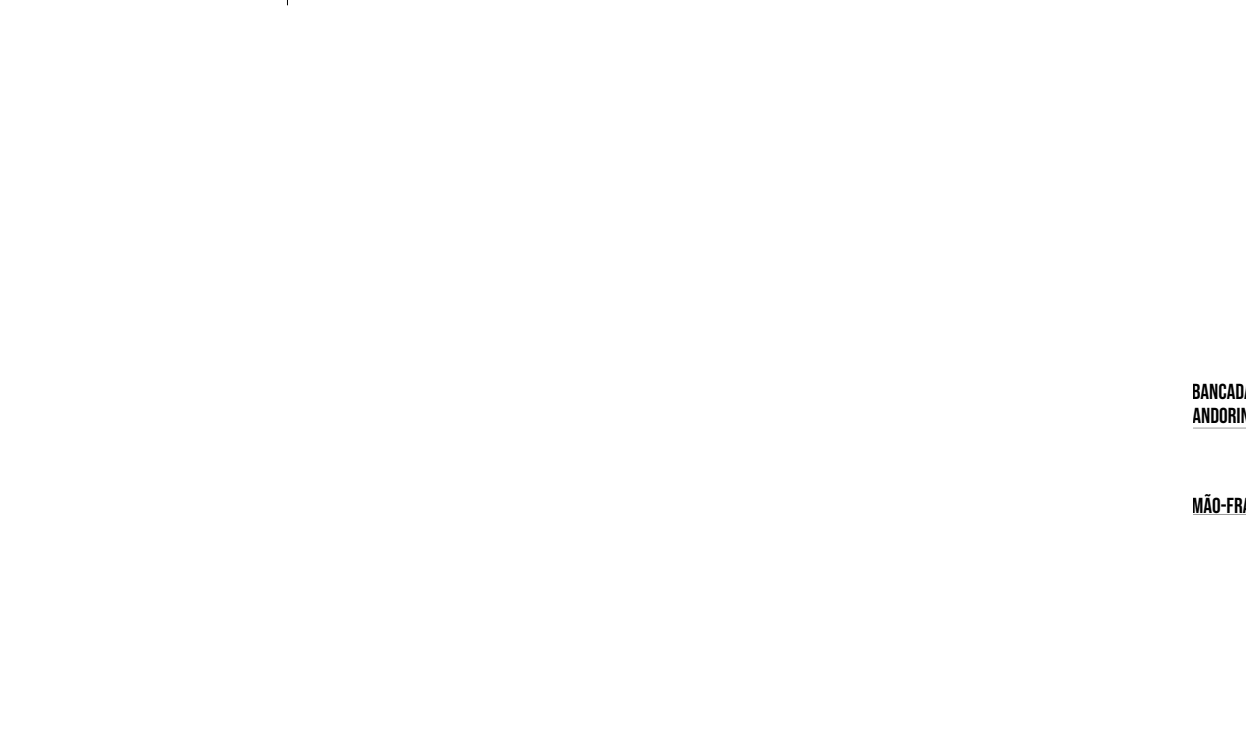

2.2 VISTA 01

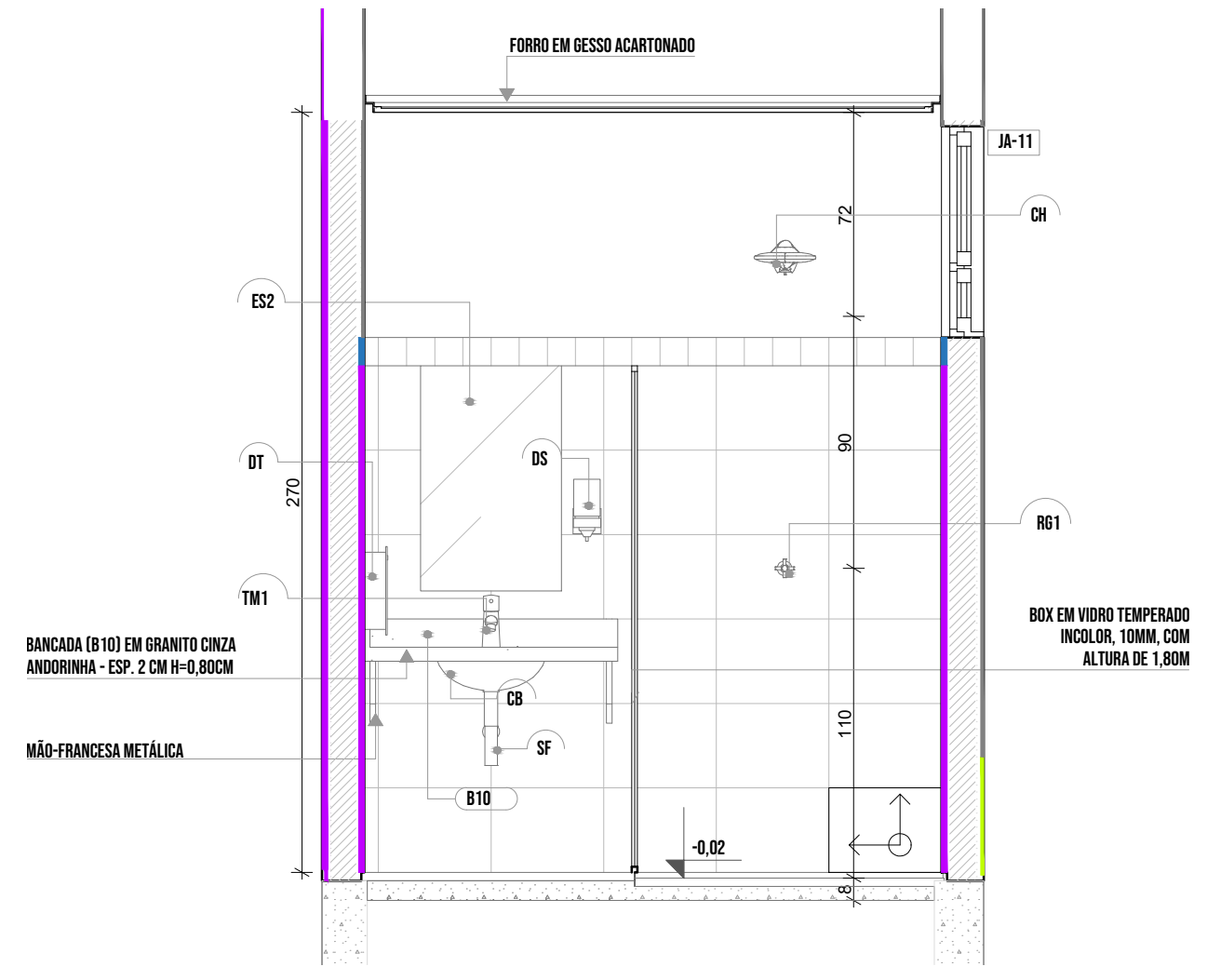

1.2 VISTA 01

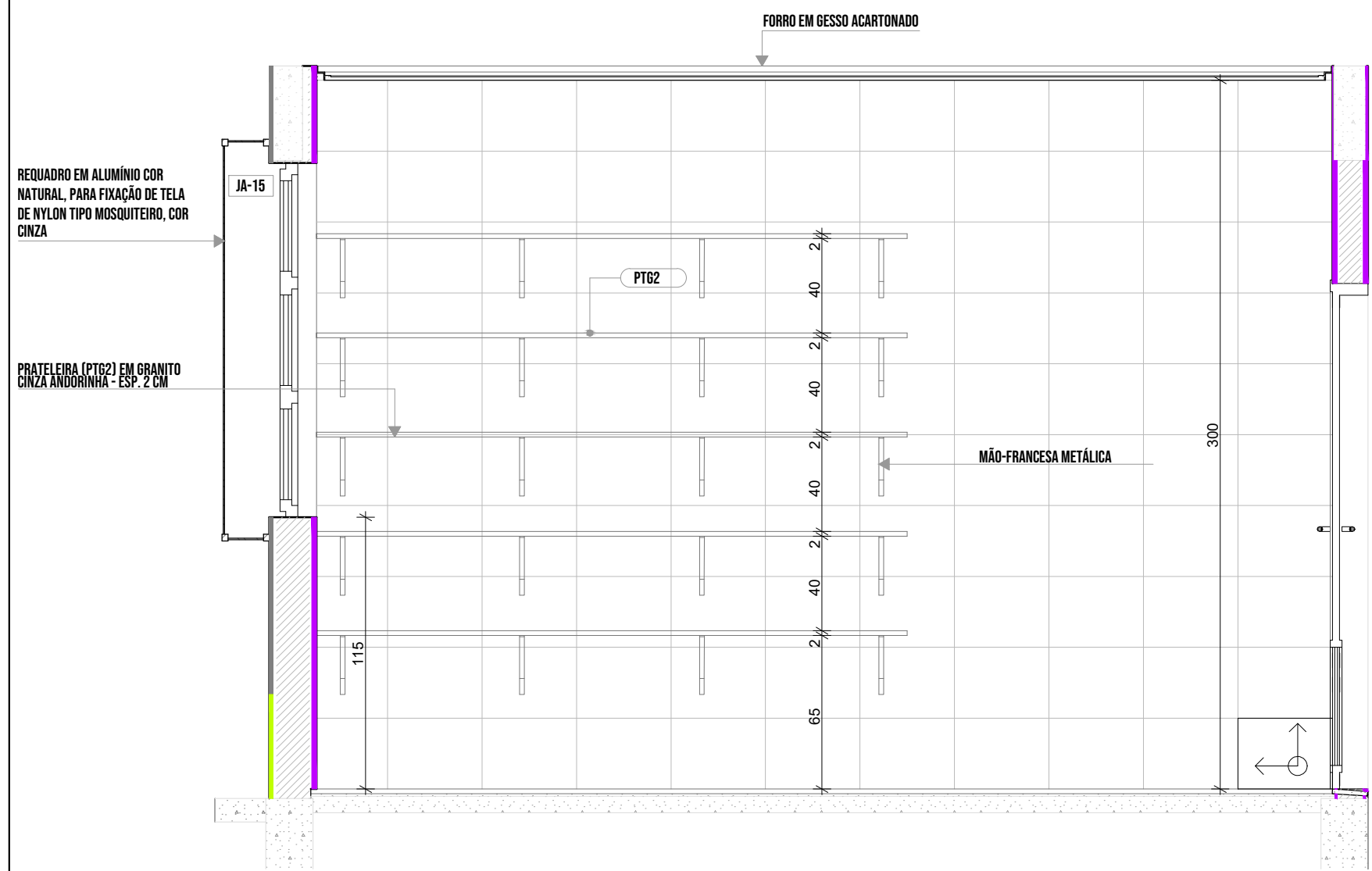

2.3 VISTA 02

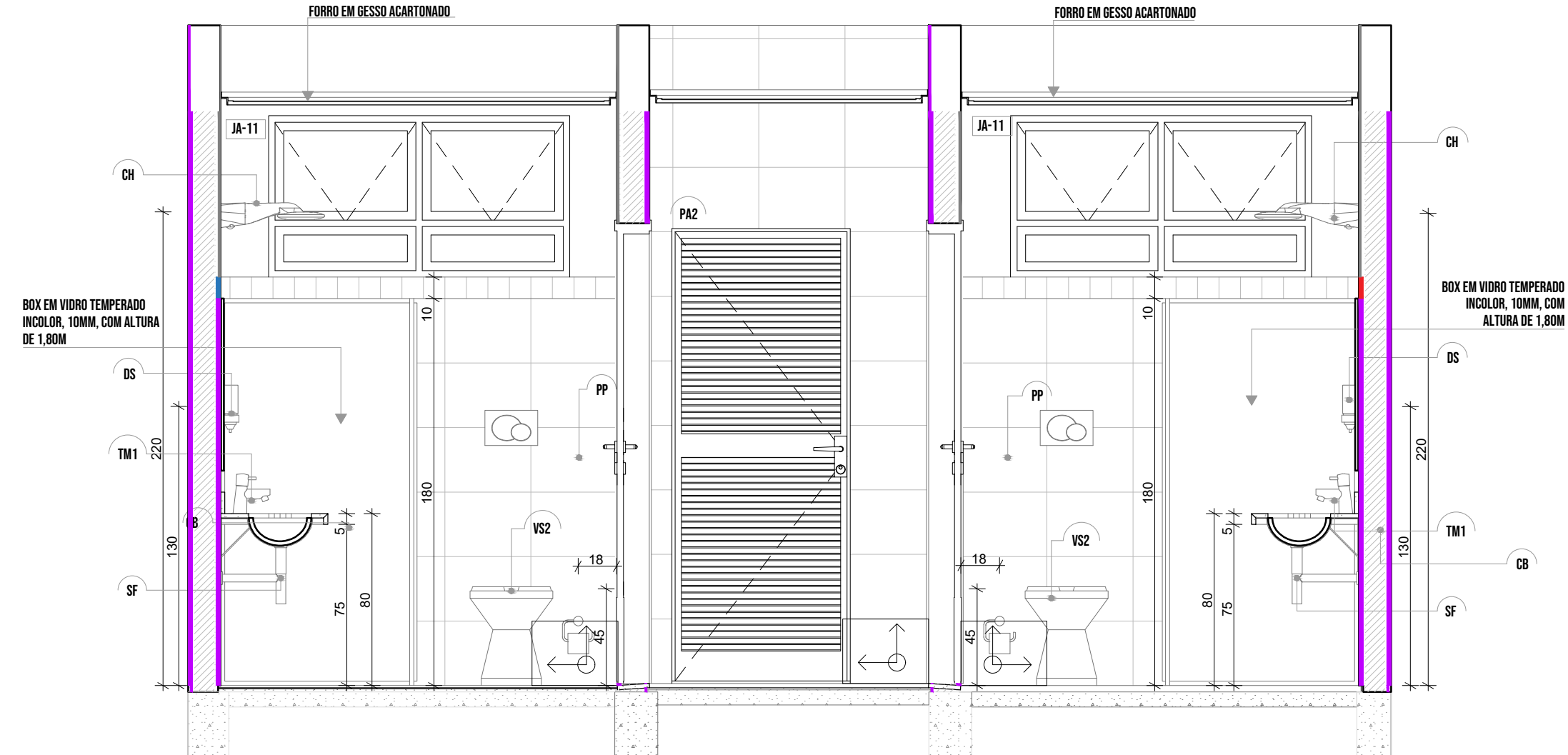



Prefeitura de

Joinville

EDUCAÇÃO

PROJETO EXECUTIVO - ARQUITETÔNICO

UNIDADE

CEI EUGÊNIO GUDIM

ENDEREÇO

RUA EUGÊNIO GUDIM, S/N, VILA NOVA - JOINVILLE | SC

PROJETO

PROJETO EXECUTIVO - ARQUITETÔNICO

REFERÊNCIA

MASTROS PARA BANDEIRAS / RAMPA

ASSINATURAS

Documento assinado digitalmente:  
DEAFREZ CRISTINA VALENTINI GREGORIO  
Data: 17/04/2025 13:26:58 -0300  
Verifique em <https://validar.br.gov.br>

ARQ. DEAFREZ CRISTINA VALENTINI GREGORIO - CAU/SC 4193905-0

DATA  
15/04/2025

ESCALA  
INDICADA

ARQUIVO  
ARQ\_AMP-BLCA-1\_CERDASIM\_REV07

MUNICÍPIO DE JOINVILLE

ARQ. AMP-BLCA-1\_CERDASIM\_REV07



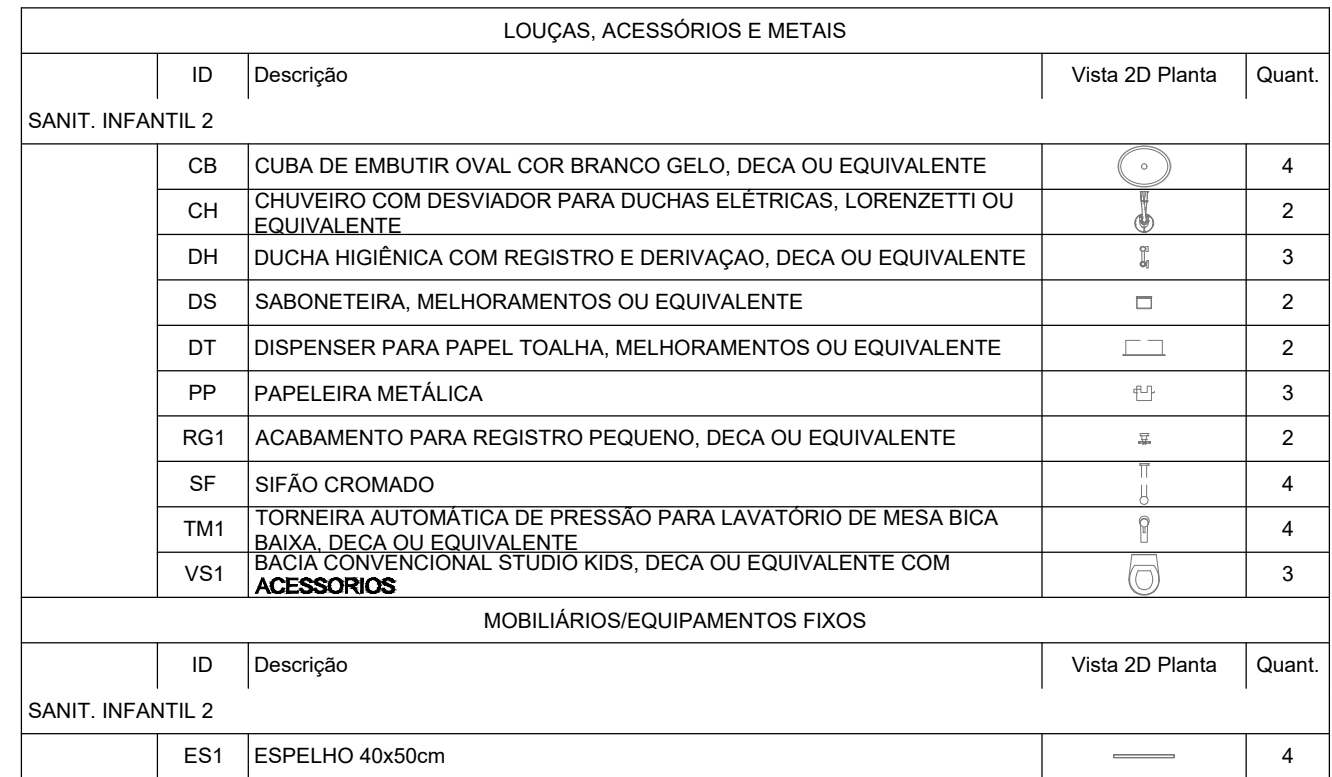

- MEDIDAS E NÍVEIS EM METROS;
- VERIFICAR POSIÇÃO EXATA DOS PILARES NO PROJETO ESTRUTURAL;
- VERIFICAR DETALHES CONSTRUCTIVOS PERTINENTES NAS PRANCHAS DE DETALHAMENTO;
- EM CASO DE CONFLITO DE INFORMAÇÕES ENTRE O PROJETO GRÁFICO E O MEMORIAL DESCRITIVO, PREVALECE A INFORMAÇÃO CONTIDA NOS DESENHOS;
- ALTERAÇÕES NESTE PROJETO SOMENTE COM AUTORIZAÇÃO EXPRESSA DO FNDE

- PLANILHA DE QUANTITATIVOS
- MEMORIAL DESCRITIVO E ESPECIFICAÇÕES TÉCNICAS

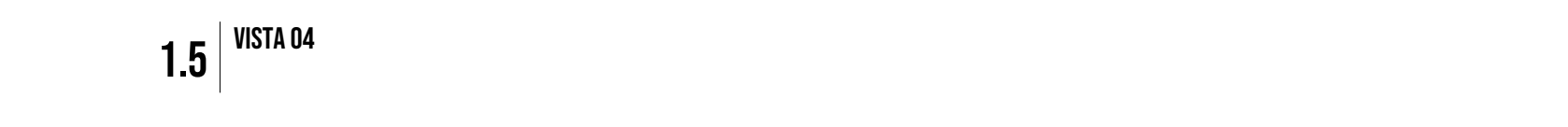
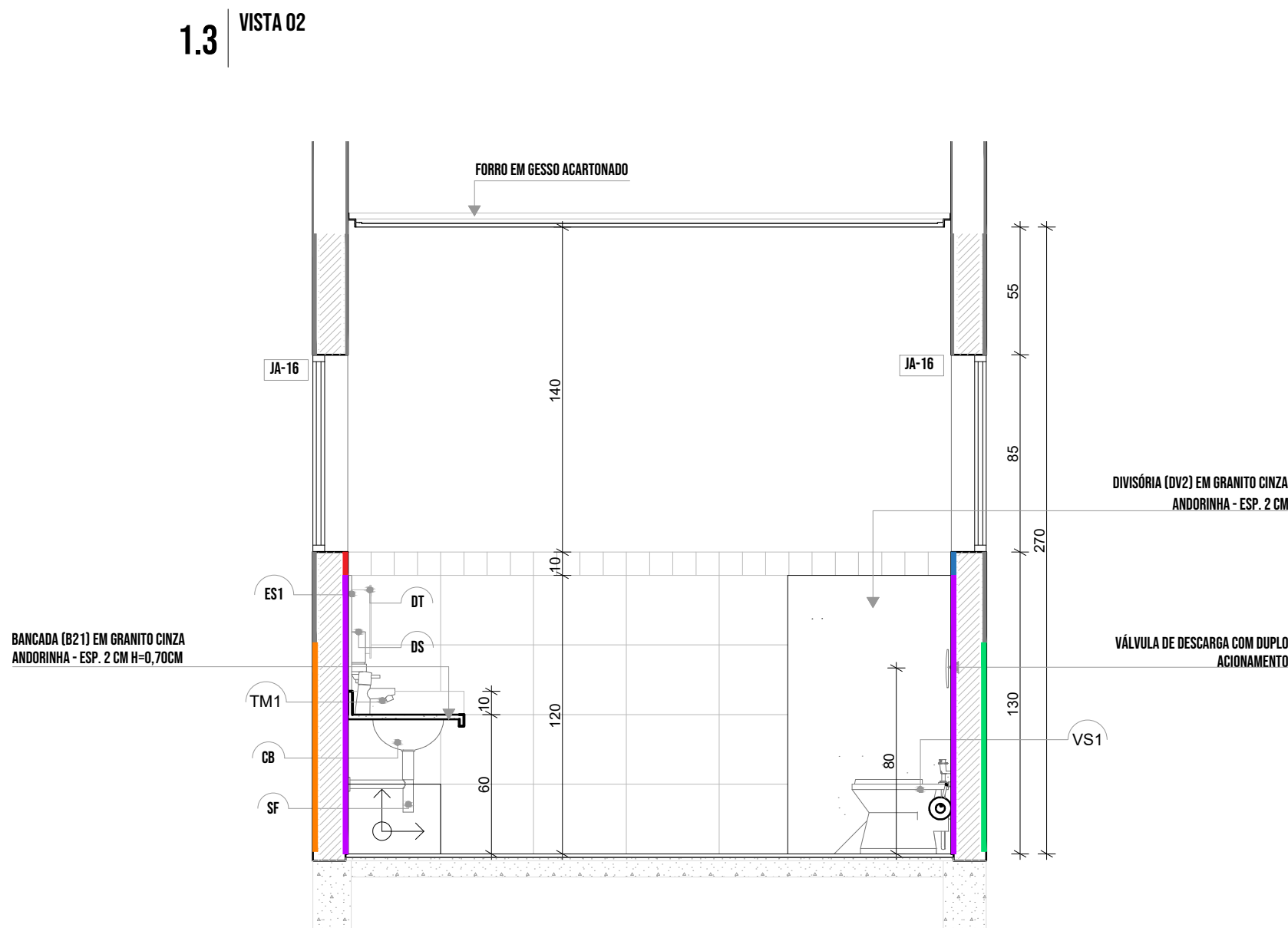
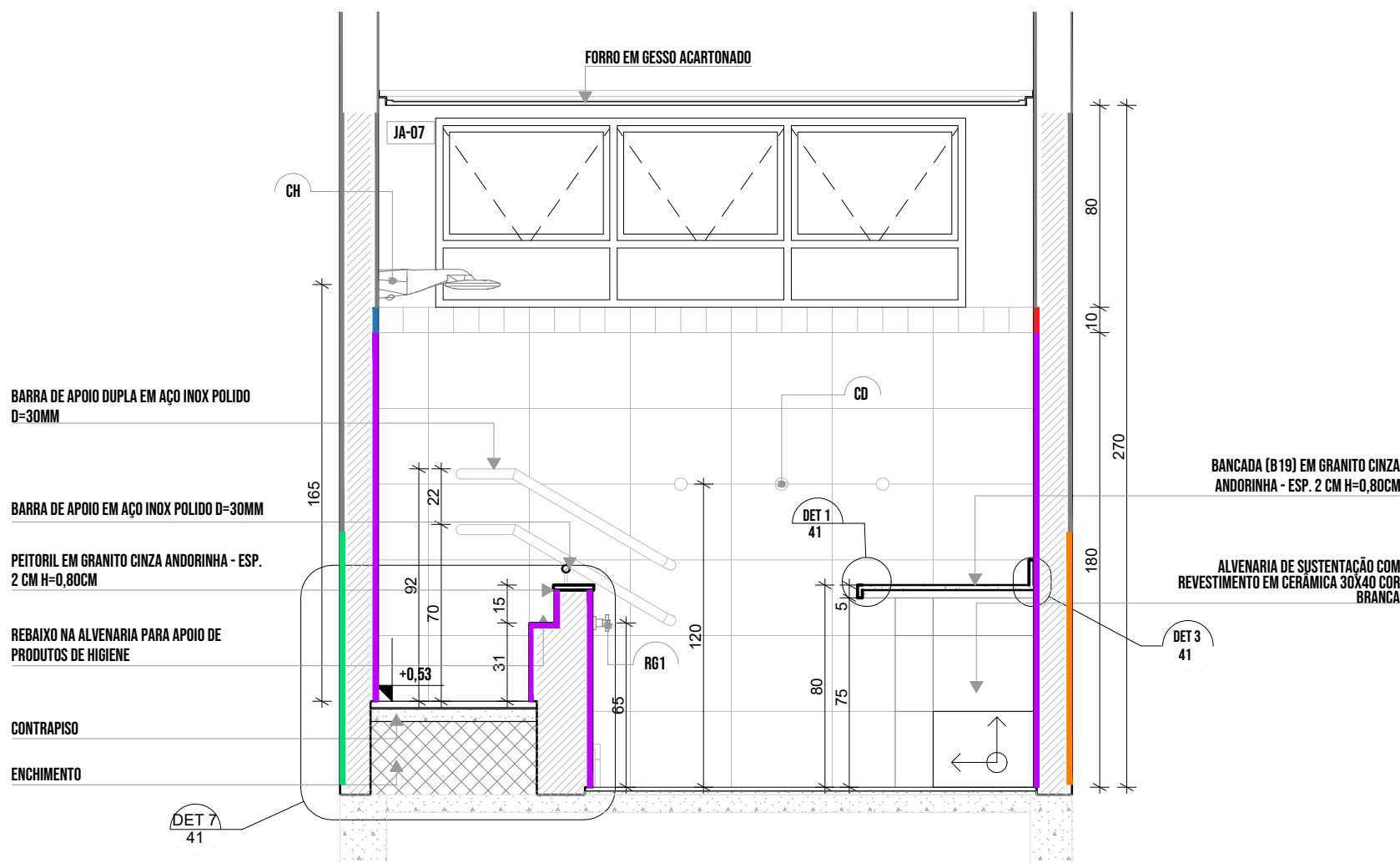
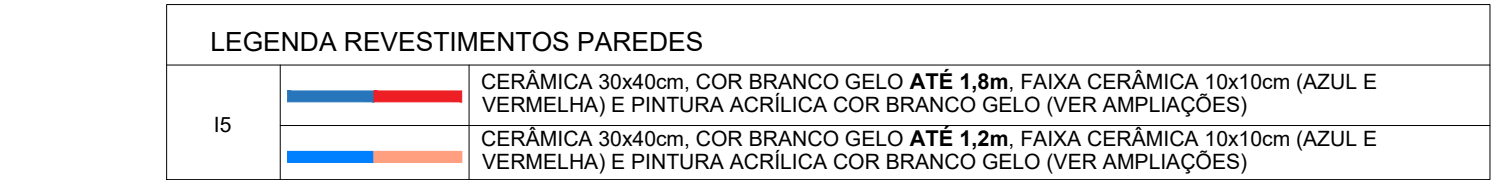
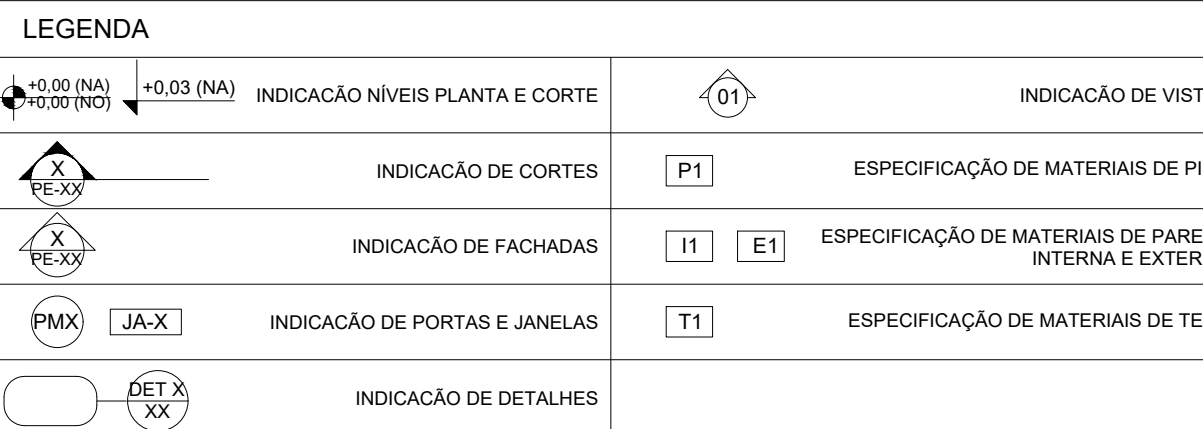



1 | SANITÁRIOS INFANTIS  
1:25

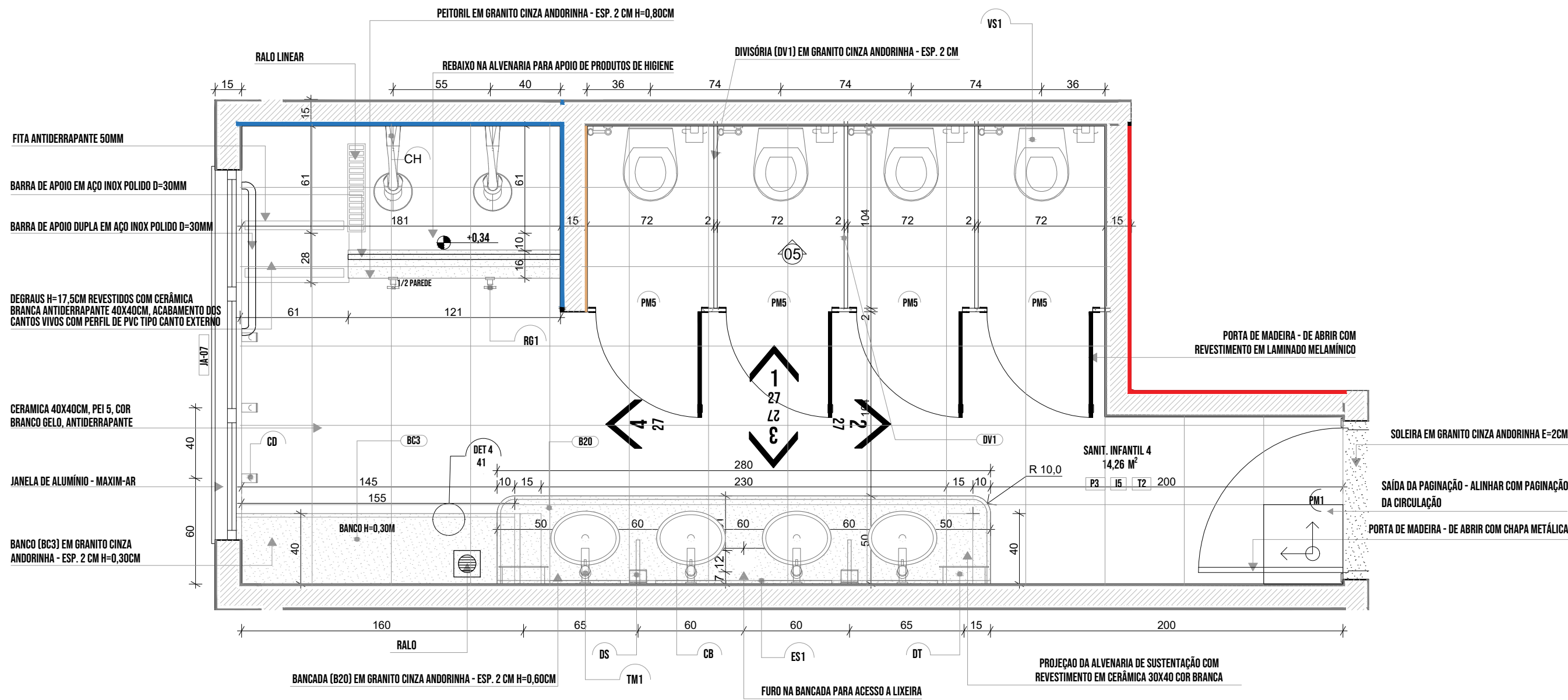

1.1 PLANTA BAIXA

LEGENDA REVESTIMENTOS PAREDES

IS		CERÂMICA 30x40cm, COR BRANCO GELO ATÉ 1,6m. FAIXA CERÂMICA 10x10cm (AZUL E VERMELHA) E PINTURA ACRILICA COR BRANCO GELO (VER AMPLIAÇÕES)
		CERÂMICA 30x40cm, COR BRANCO GELO ATÉ 1,2m. FAIXA CERÂMICA 10x10cm (AZUL E VERMELHA) E PINTURA ACRILICA COR BRANCO GELO (VER AMPLIAÇÕES)

LOUÇAS, ACESSÓRIOS E METAIS			
ID	Descrição	Vista 2D Planta	Quant.
SANIT. INFANTIL 4			
CB	CUBA DE EMBUTIR OVAL COR BRANCO GELO, DECA OU EQUIVALENTE		4
CH	CHUVEIRO COM DESVIADOR PARA DUCHAS ELÉTRICAS, LORENZETTI OU EQUIVALENTE		2
DH	DUCHA HIGIÊNICA COM REGISTRO E DERIVAÇÃO, DECA OU EQUIVALENTE		4
DS	SABONETEIRA, MELHORAMENTOS OU EQUIVALENTE		2
DT	DISPENSER PARA PAPEL TOALHA, MELHORAMENTOS OU EQUIVALENTE		2
PP	PAPELEIRA METÁLICA		4
RG1	ACABAMENTO PARA REGISTRO PEQUENO, DECA OU EQUIVALENTE		2
SF	SIFÃO CROMADO		4
TM1	TORNEIRA AUTOMÁTICA DE PRESSÃO PARA LAVATÓRIO DE MESA BICA BAIXA, DECA OU EQUIVALENTE		4
VS1	BACIA CONVENIONAL STUDIO KIDS, DECA OU EQUIVALENTE COM ACESSÓRIOS		4
MOBILIÁRIOS/EQUIPAMENTOS FIXOS			
ID	Descrição	Vista 2D Planta	Quant.
SANIT. INFANTIL 4			
ES1	ESPELHO 40x50cm		4

NOTAS

- MEDIDAS E NÍVEIS EM METROS;
- VERIFICAR POSIÇÃO EXATA DOS PILARES NO PROJETO ESTRUTURAL;
- VERIFICAR DETALHES CONSTRUTIVOS PERTINENTES NAS PRANCHAS DE DETALHAMENTO;
- EM CASO DE CONFLITO DE INFORMAÇÕES ENTRE O PROJETO GRÁFICO E O MEMORIAL DESCRITIVO, PREVALECE A INFORMAÇÃO CONTIDA NOS DESENHOS;
- ALTERAÇÕES NESTE PROJETO SOMENTE COM AUTORIZAÇÃO EXPRESSA DO FNDE

REFERÊNCIAS:

- PLANILHA DE QUANTITATIVOS
- MEMORIAL DESCRITIVO E ESPECIFICAÇÕES TÉCNICAS

LEGENDA

	+0.00 (NA) +0.00 (NO)	INDICAÇÃO NÍVEIS PLANTA E CORTE		01	INDICAÇÃO DE VISTAS
	X RE-X	INDICAÇÃO DE CORTES	P1		ESPECIFICAÇÃO DE MATERIAIS DE PISO
	X RE-X	INDICAÇÃO DE FACHADAS	I1	E1	ESPECIFICAÇÃO DE MATERIAIS DE PAREDE INTERNA E EXTERNA
	PMX	INDICAÇÃO DE PORTAS E JANELAS	T1		ESPECIFICAÇÃO DE MATERIAIS DE TETO
	DET X XX	INDICAÇÃO DE DETALHES			

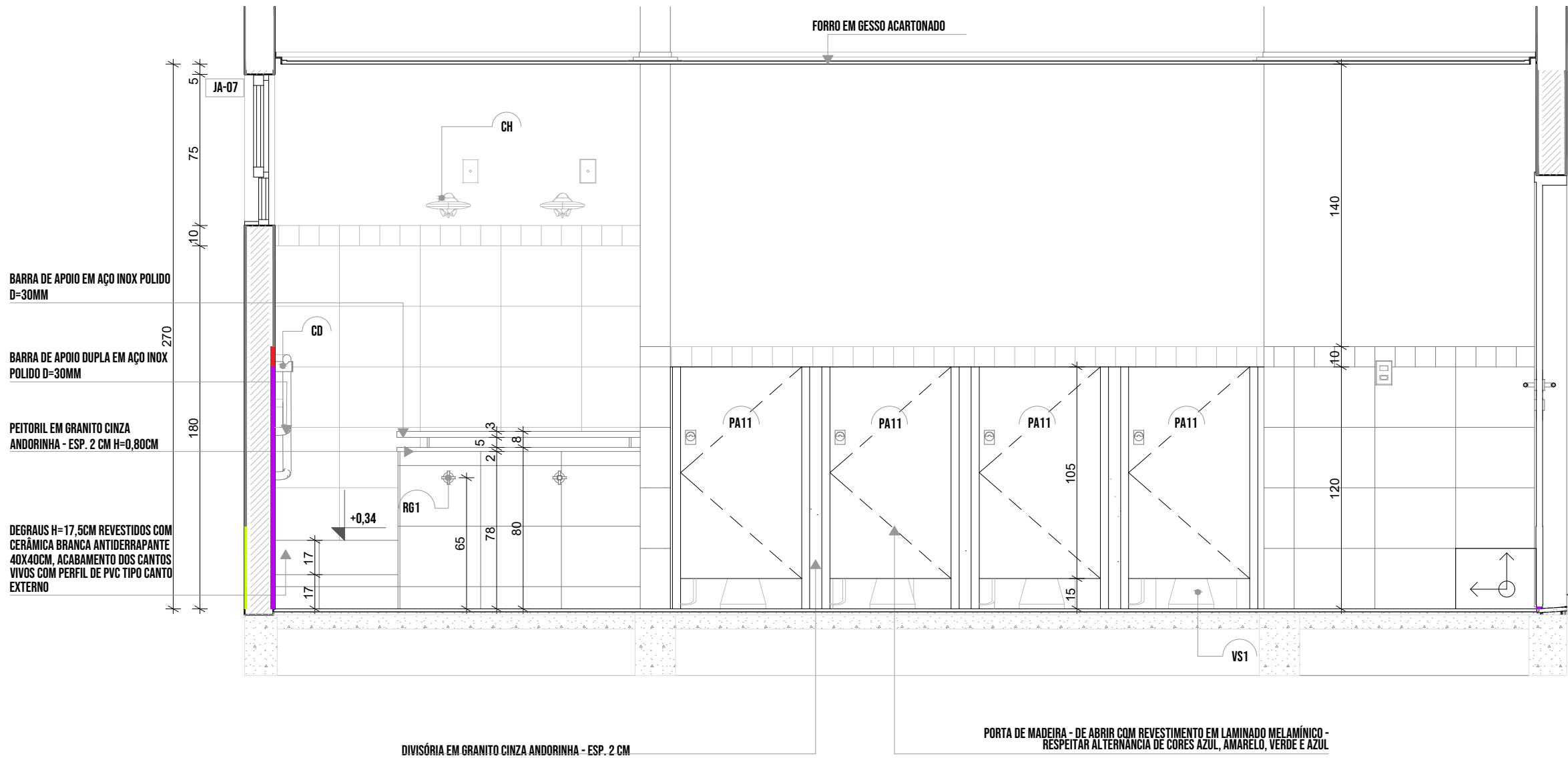

1.2 VISTA 01

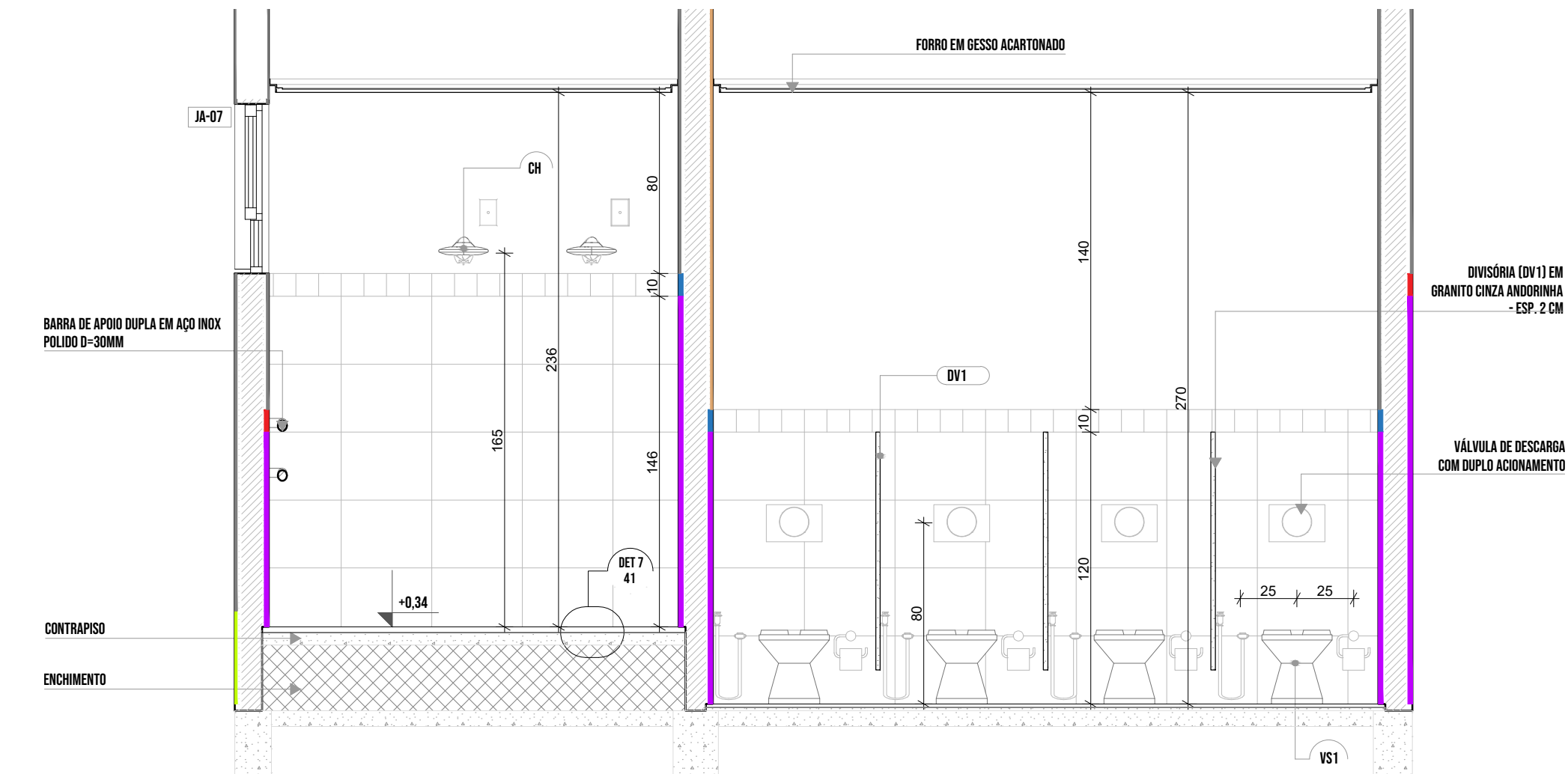

1.5 VISTA 05

1.3 VISTA 04

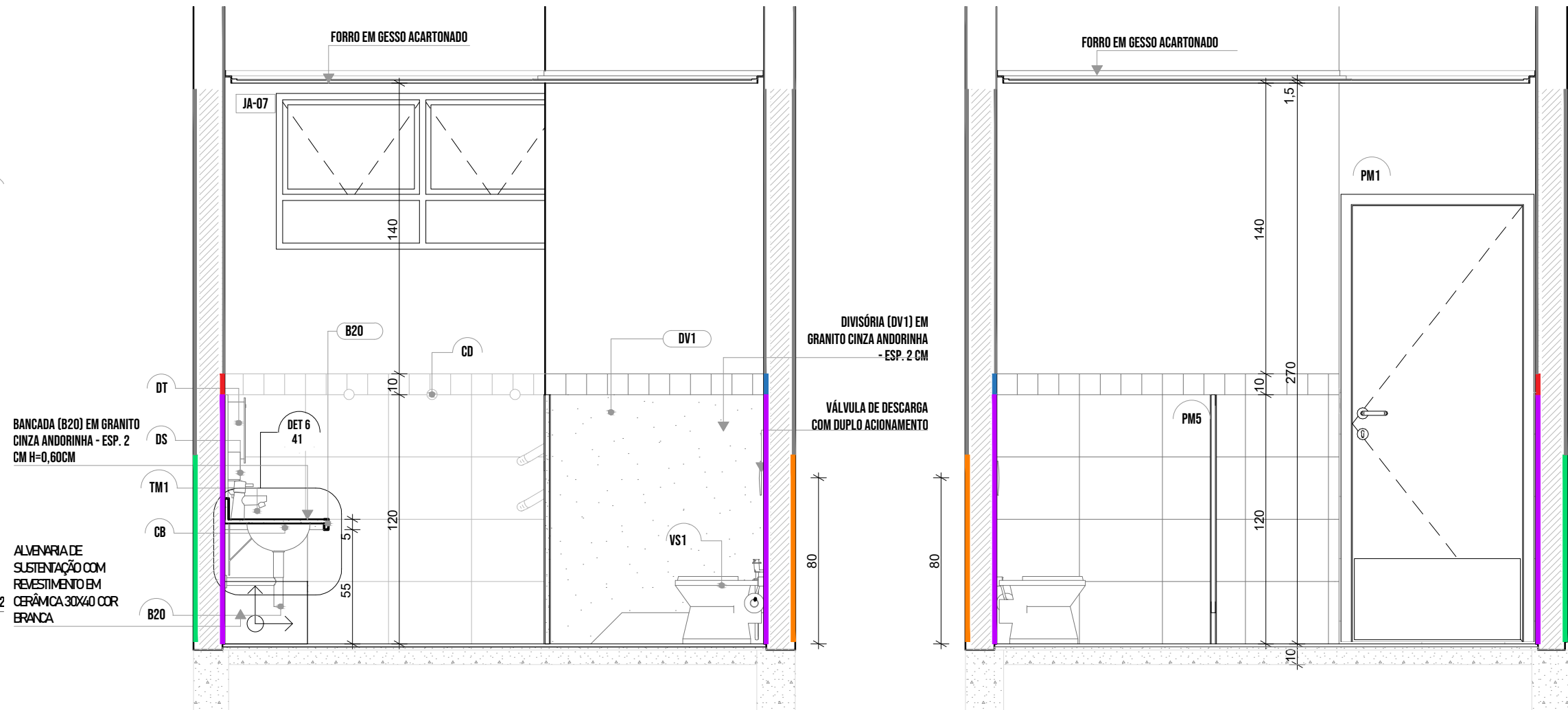

1.4 VISTA 02

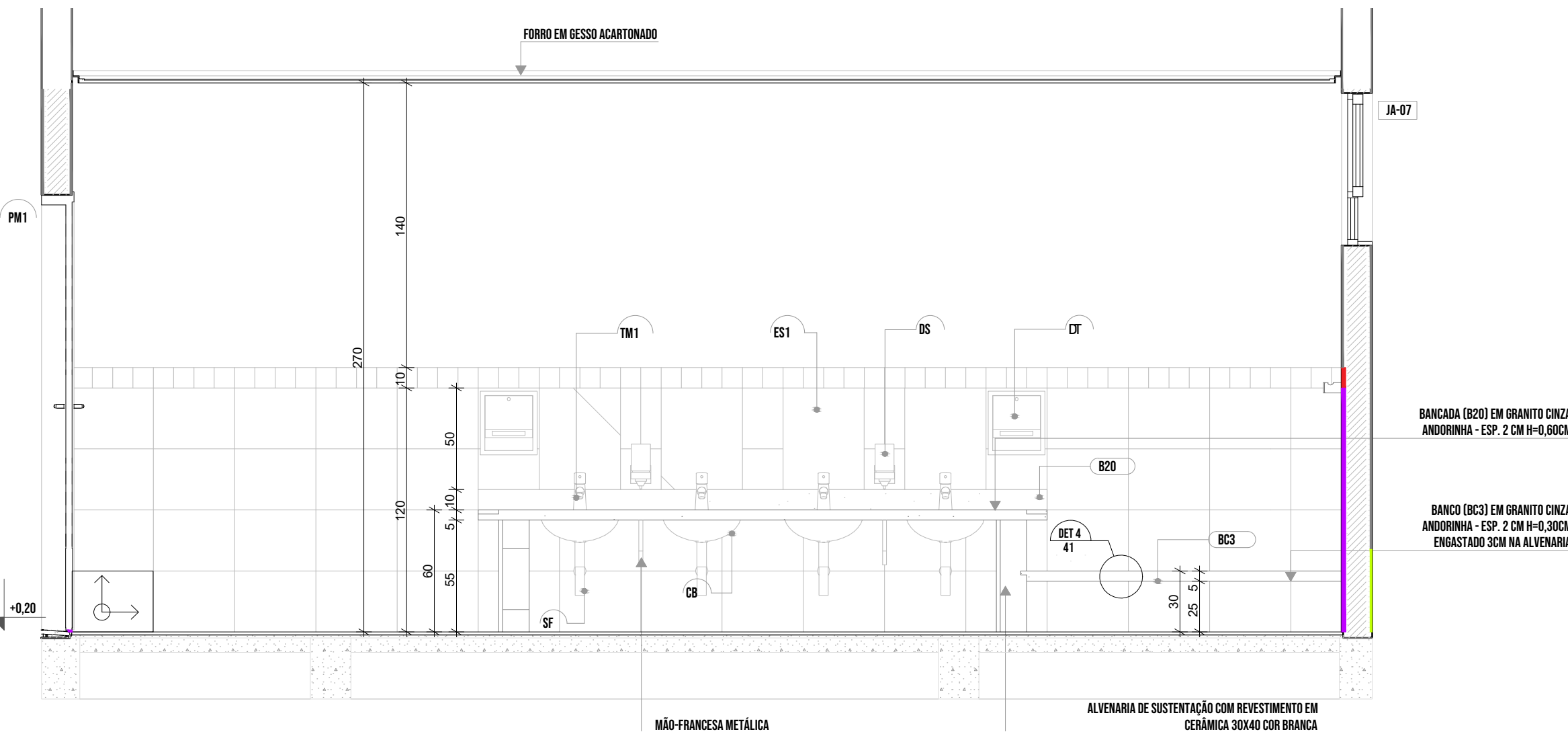

1.6 VISTA 03



Prefeitura de  
Joinville

EDUCAÇÃO

UNIDADE  
CEI EUGÊNIO GUDIM  
ENGENHEIRO  
RUA EUGÊNIO GUDIM, S/N, VILA NOVA - JOINVILLE | SC  
PROJETO  
PROJETO EXECUTIVO - ARQUITETÔNICO

REFERÊNCIA

AMPLIAÇÃO DO BLOCO B - SANIT. INFANTIL 3 E SANIT. INFANTIL 4

Documentação assinada digitalmente  
BEATRIZ CRISTINA VALENTIM GREGORIO  
Data: 17/06/2025 13:28:03 -0300  
Verifique em <https://validar.it.gov.br>

ARQ. BEATRIZ CRISTINA VALENTIM GREGORIO - CRI/SC 4195005-0

DATA  
15/04/2025  
ESCALA  
INDICADA  
APROVO

ARQ  
27 | 39

MUNICÍPIO DE JOINVILLE

ARQ\_AMP-BLOCO-B\_SANITUM\_REV07



1 | SANITÁRIO PCD INFANTIL  
1:25

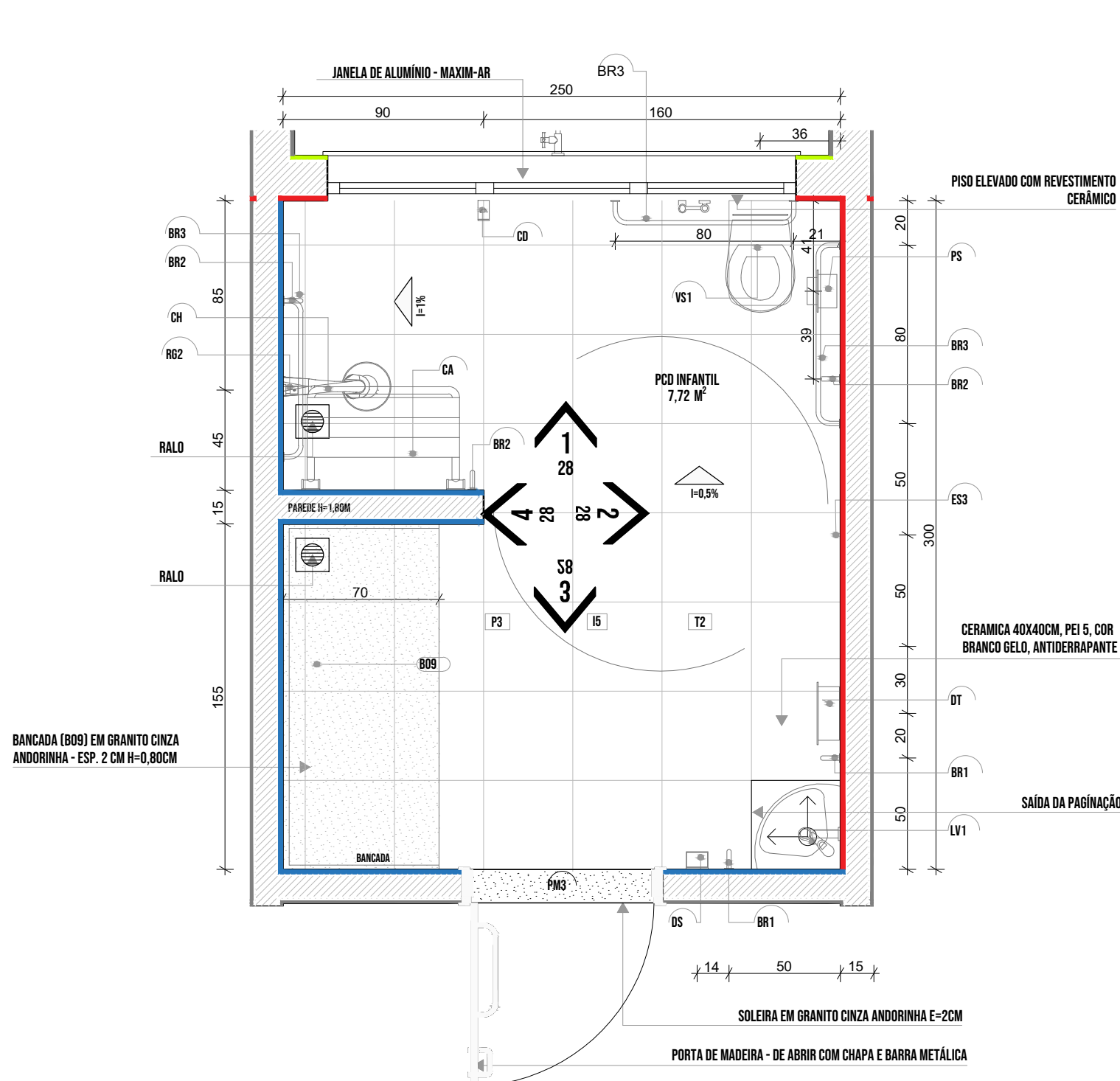

1.1 | PLANTA BAIXA

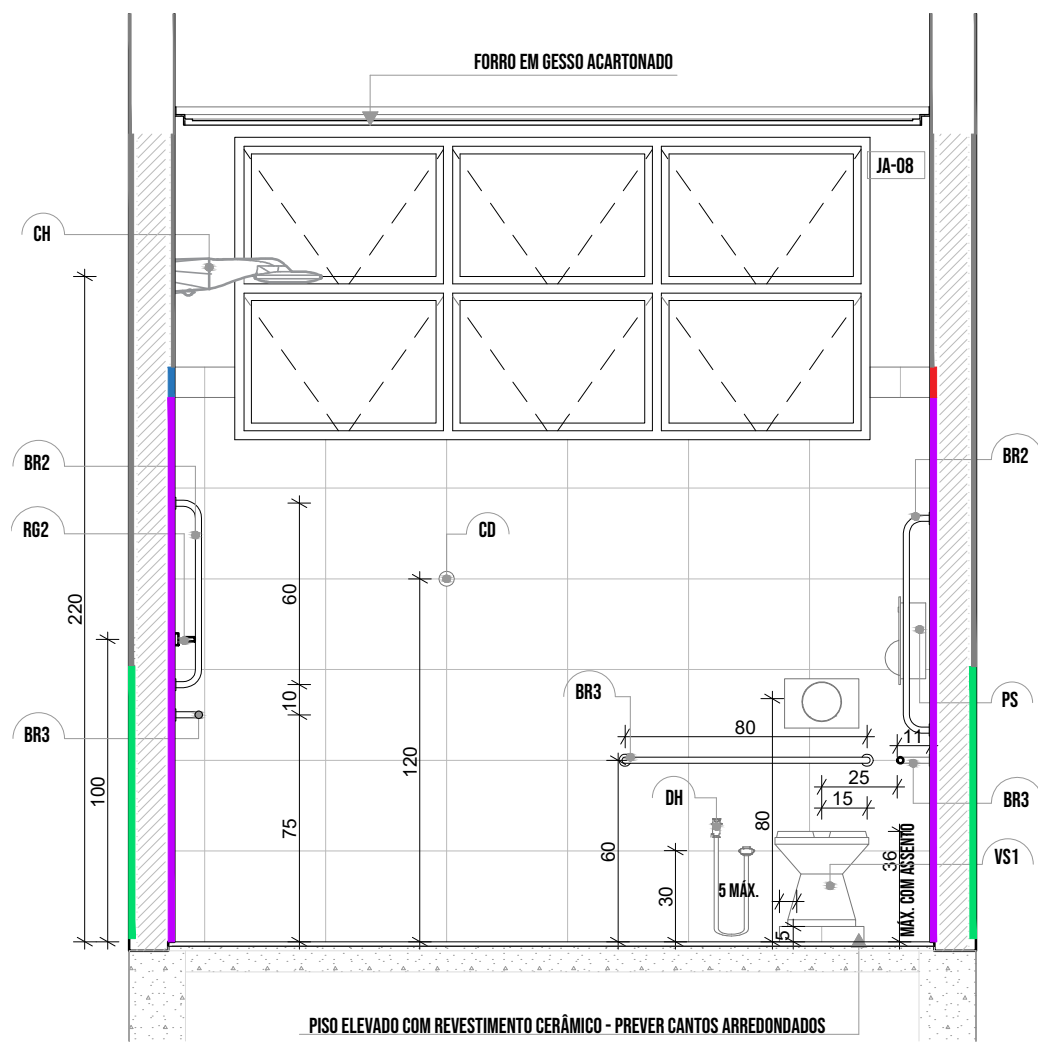

1.2 | VISTA 01

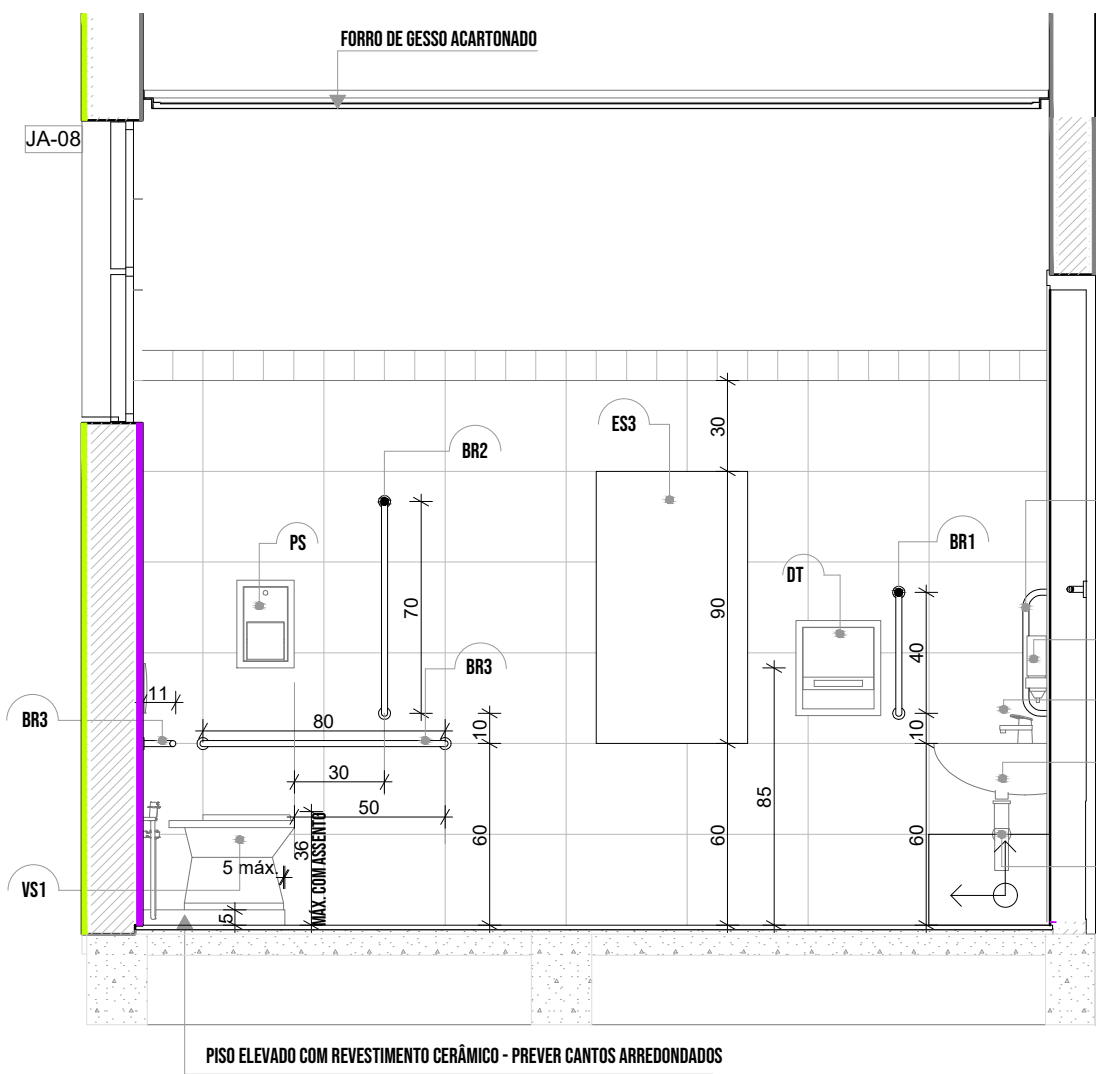

1.3 | VISTA 02

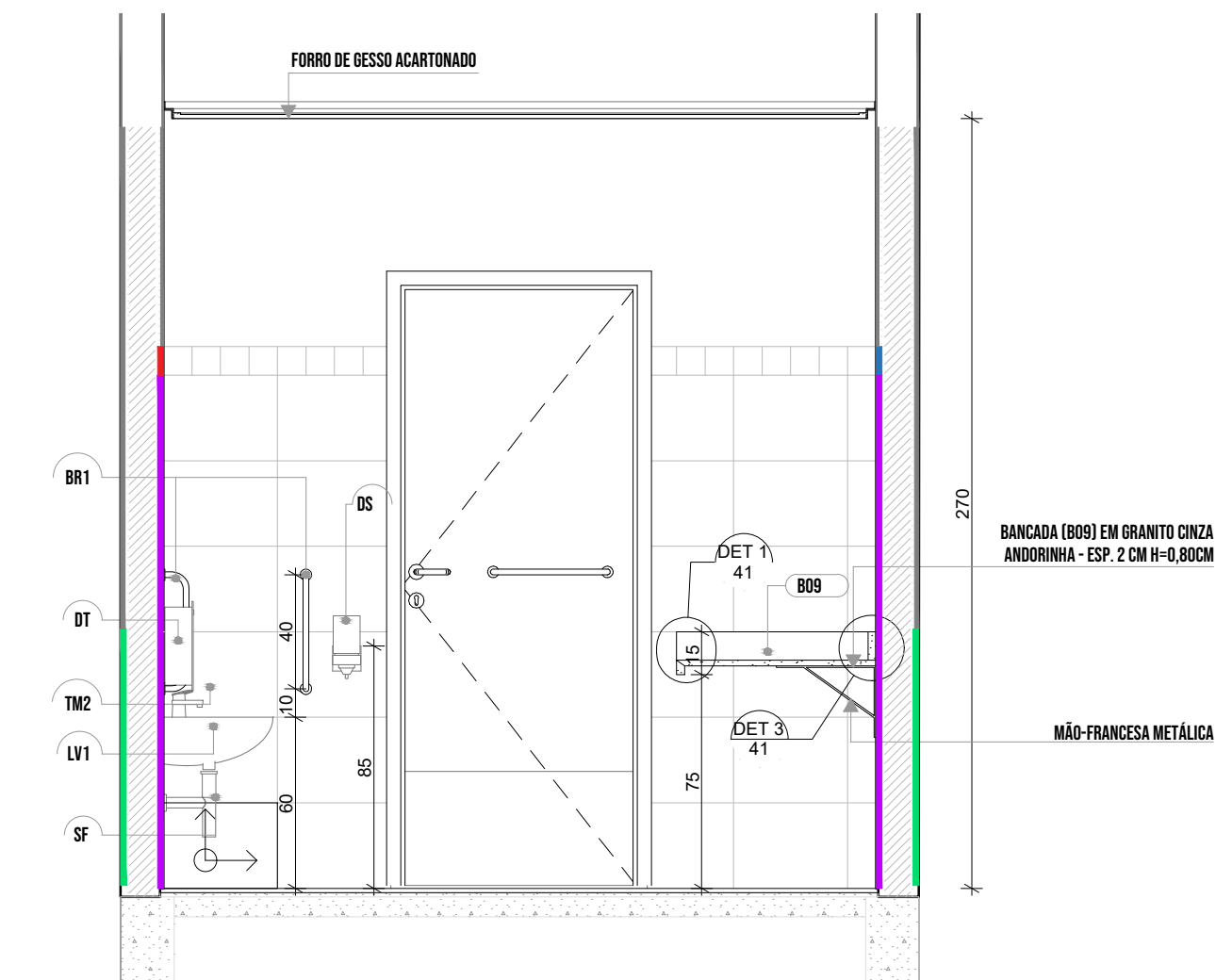

1.4 | VISTA 03

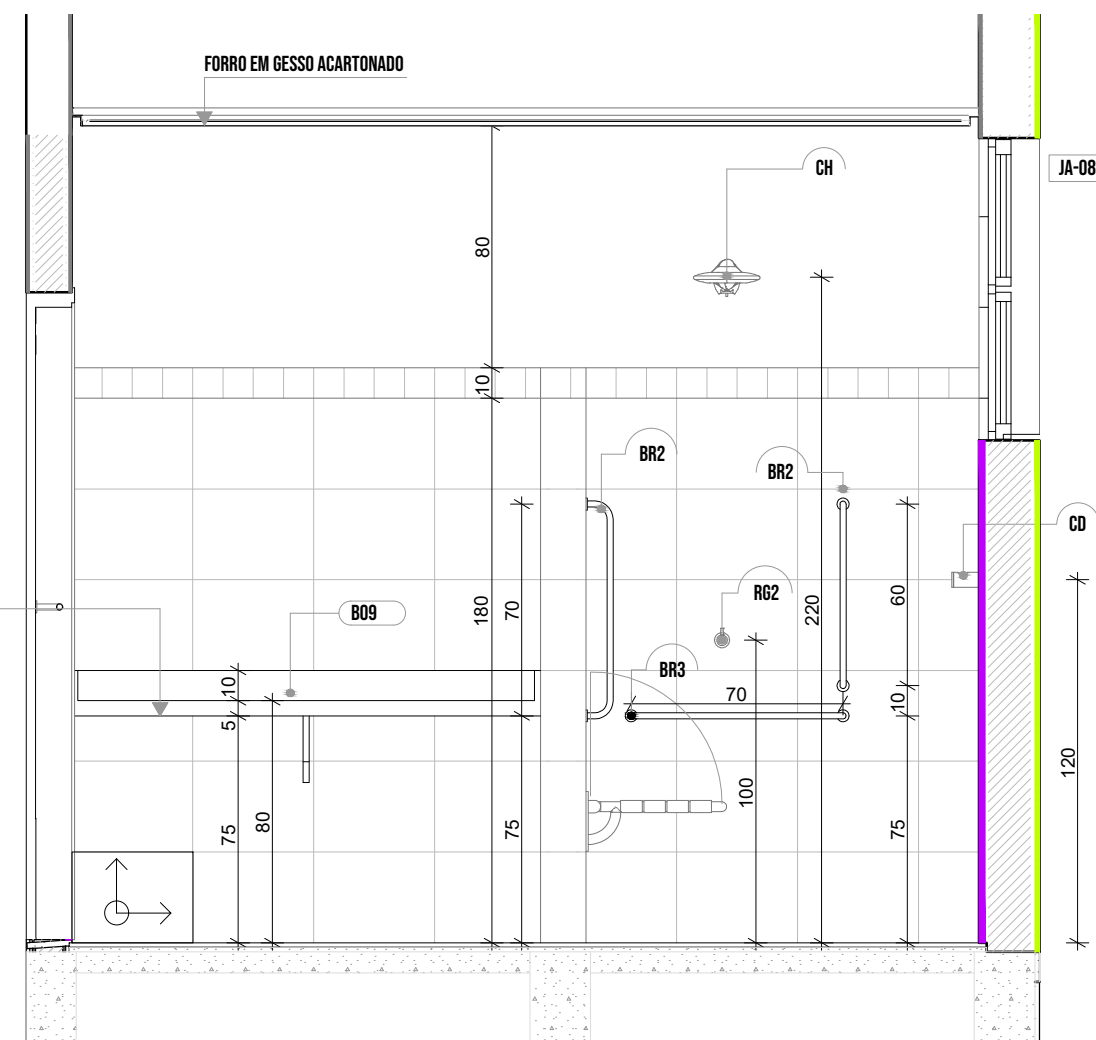

1.5 | VISTA 04

LOUÇAS, ACESSÓRIOS E METAIS				
	ID	Descrição	Vista 2D Planta	Quant.
PCD INFANTIL	BR1	BARRA DE APOIO 40cm	I	2
	BR2	BARRA DE APOIO 70cm	I	3
	BR3	BARRA DE APOIO 80cm	I	3
	CA	CADEIRA ARTICULADA PARA BANHO CONFORTO, DECA OU EQUIVALENTE		1
	CH	CHUVEIRO COM DESVIADOR PARA DUCHAS ELÉTRICAS, LORENZETTI OU EQUIVALENTE		1
	DH	DUCHA HIGIÊNICA COM REGISTRO E DERIVAÇÃO, DECA OU EQUIVALENTE		1
	DS	SABONETEIRA, MELHORAMENTOS OU EQUIVALENTE		1
	DT	DISPENSER PARA PAPEL TOALHA, MELHORAMENTOS OU EQUIVALENTE		1
	LV1	LAVATÓRIO DE CANTO SUSPENSO, DECA OU EQUIVALENTE		1
	PS	PAPELEIRA SOBREPOR INTERFOLHADO		1
	RG2	ACABAMENTO PARA REGISTRO (ACIONAMENTO FACILITADO)		1
	SF	SIFÃO CROMADO		1
	TM2	TORNEIRA PARA LAVATÓRIO COM ACIONAMENTO POR ALAVANCA BÁCIA CONVENCIONAL STUDIO KIDS, DECA OU EQUIVALENTE COM ACESSÓRIOS		1
SANIT. PROF. MASC.	DS	SABONETEIRA, MELHORAMENTOS OU EQUIVALENTE		1
	DT	DISPENSER PARA PAPEL TOALHA, MELHORAMENTOS OU EQUIVALENTE		1
	LV3	LAVATÓRIO PEQUENO COR BRANCO GELO, COM COLUNA SUSPENSA, DECA OU EQUIVALENTE		1
	PP	PAPELEIRA METÁLICA		1
	TM1	TORNEIRA AUTOMÁTICA DE PRESSÃO PARA LAVATÓRIO DE MESA BICA BAIXA, DECA OU EQUIVALENTE		1
	VS2	BÁCIA CONVENCIONAL, DECA OU EQUIVALENTE COM ACESSÓRIOS		1

MOBILIÁRIOS/EQUIPAMENTOS FIXOS				
	ID	Descrição	Vista 2D Planta	Quant.
PCD INFANTIL	ES3	ESPELHO 50x90cm		1
SANIT. PROF. MASC.	ES3	ESPELHO 50x90cm		1

LEGENDA REVESTIMENTOS PAREDES	
15	CERÂMICA 30x40cm, COR BRANCO GELO ATÉ 1,8m, FAIXA CERÂMICA 10x10cm (AZUL E VERMELHA) E PINTURA ACRÍLICA COR BRANCO GELO (VER AMPLIAÇÕES)

2 | SANITÁRIO PROFESSORES  
1:25

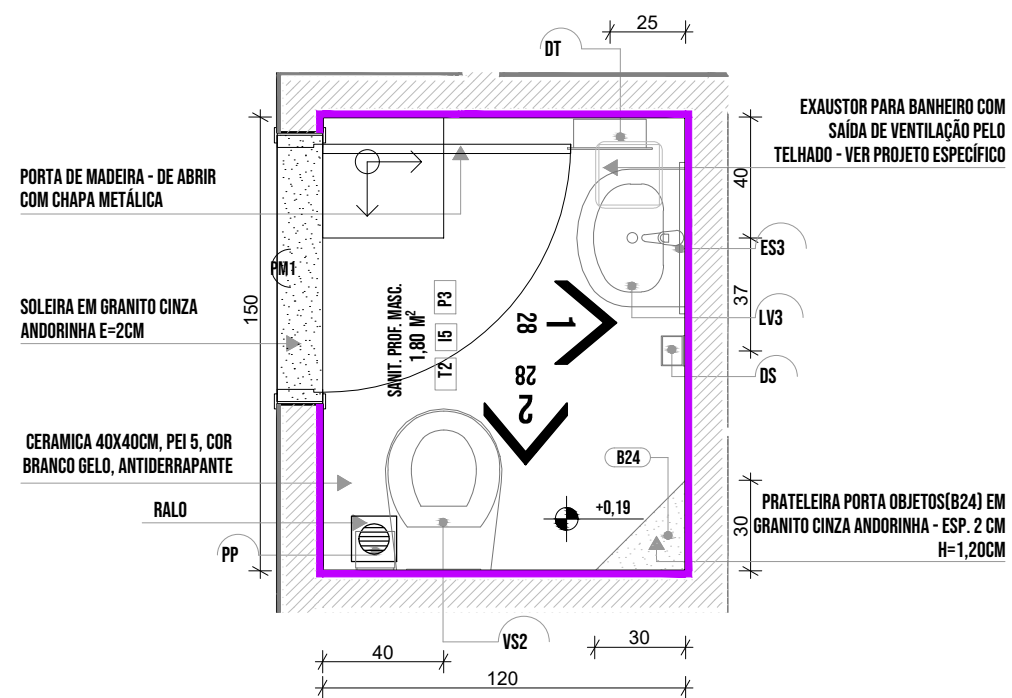

2.1 | PLANTA BAIXA

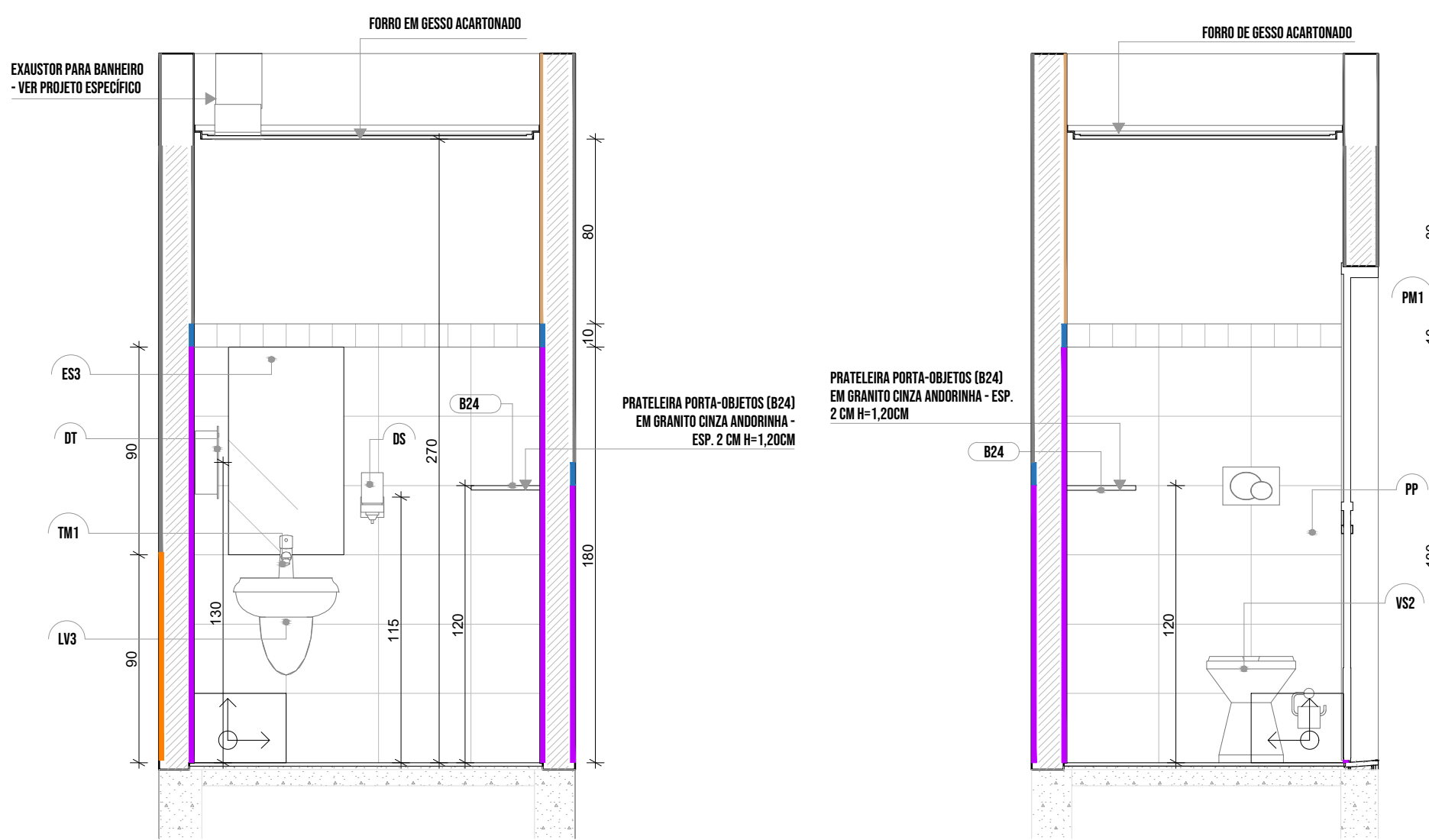

2.2 | VISTA 01

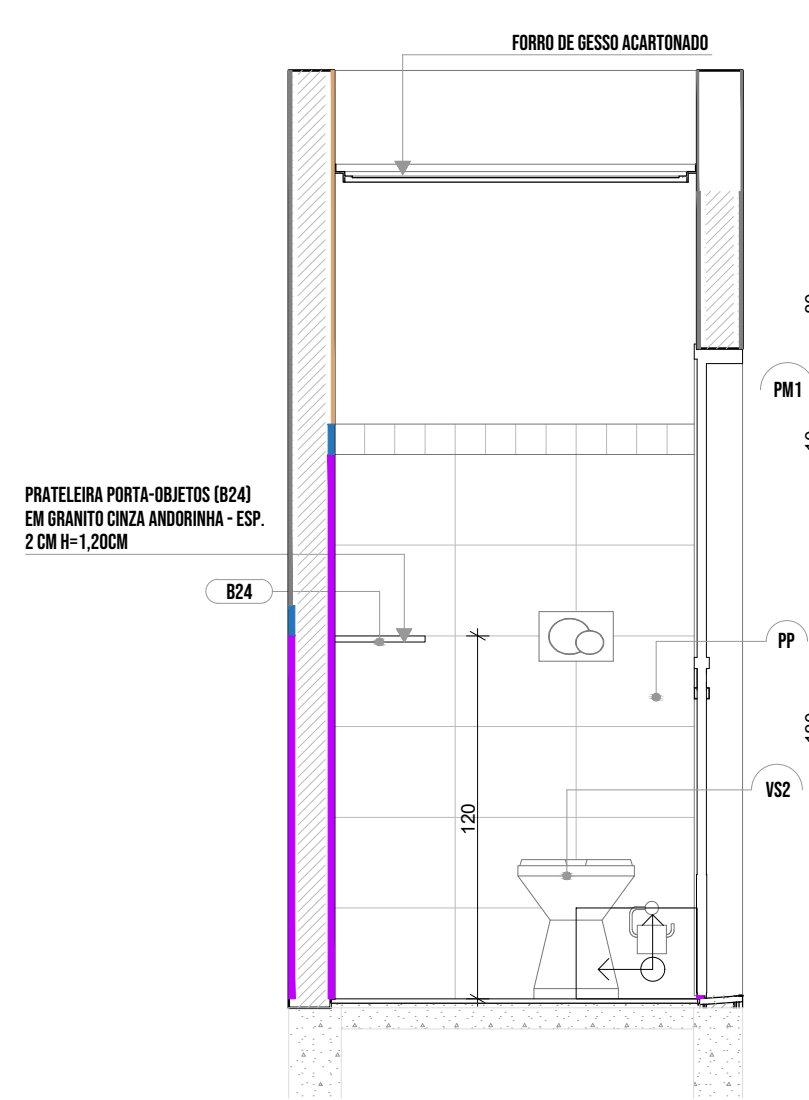

2.3 | VISTA 02

NOTAS

- MEDIDAS E NÍVEIS EM METROS:
- VERIFICAR POSIÇÃO EXATA DOS PILARES NO PROJETO ESTRUTURAL:
- VERIFICAR DETALHES CONSTRUTIVOS PERTINENTES NAS PRANCHAS DE DETALHAMENTO:
- EM CASO DE CONFLITO DE INFORMAÇÕES ENTRE O PROJETO GRÁFICO E O MEMORIAL DESCRITIVO, PREVALECE A INFORMAÇÃO CONTIDA NOS DESENHOS;
- ALTERAÇÕES NESTE PROJETO SOMENTE COM AUTORIZAÇÃO EXPRESSA DO FNDE

REFERÊNCIAS:

- PLANILHA DE QUANTITATIVOS
- MEMORIAL DESCRITIVO E ESPECIFICAÇÕES TÉCNICAS

LEGENDA

INDICAÇÃO NÍVEIS PLANTA E CORTE		INDICAÇÃO DE VISTAS	
	+0.00 (NA) +0.00 (NO)		01
	INDICAÇÃO DE CORTES		P1
	INDICAÇÃO DE FACHADAS		I1 E1
	INDICAÇÃO DE PORTAS E JANELAS		T1
	INDICAÇÃO DE DETALHES		



CROQUI DE REFERÊNCIA



Prefeitura de  
Joinville

EDUCAÇÃO

UNIDADE  
CEI EUGÊNIO GUDIM  
ENGENHEIRO  
RUA EUGÊNIO GUDIM, S/N, VILA NOVA - JOINVILLE | SC  
PROJETO  
PROJETO EXECUTIVO - ARQUITETÔNICO

ASSINATURAS

Documento assinado digitalmente  
gouby BEATRIZ CRISTINA VALENTINI GRIORIO  
Data: 17/04/2025 13:03:26-0300  
Verifique em <https://validar.dl.gov.br>

REFERÊNCIA

AMPLIAÇÃO DO BLOCO B - SANIT. PCD INFANTIL E PROFESSORES

ARQ. BEATRIZ CRISTINA VALENTINI GRIORIO - CAU/SC 1105905-9

DATA  
15/04/2025  
ESCALA  
INDICADA  
APROVO

MUNICÍPIO DE JOINVILLE

ARQ. AMP-BLOCO-C\_CERDAS\_REV07

ARQ  
28 | 39



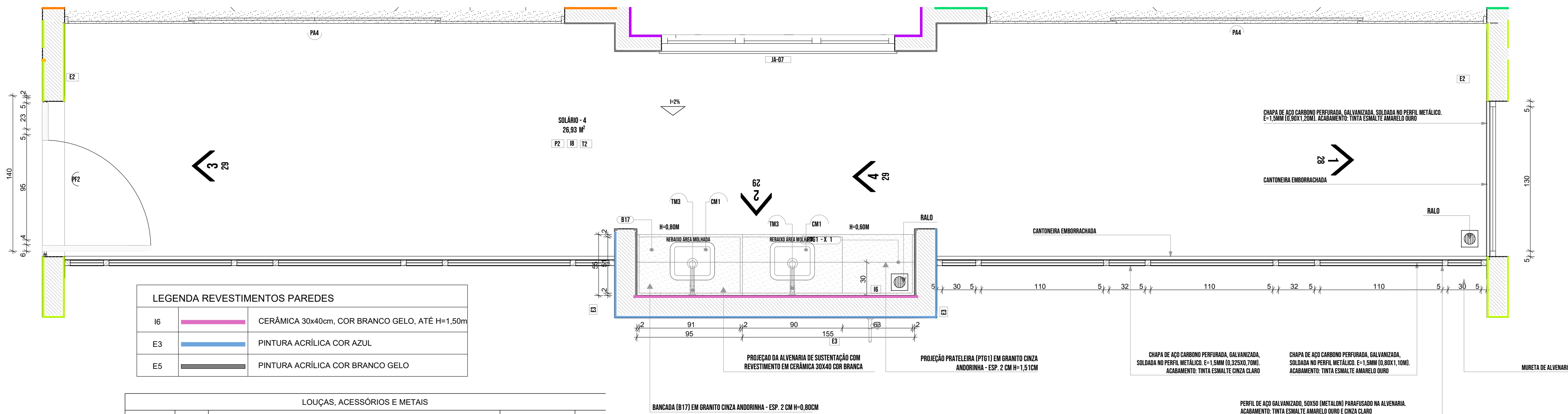

1.1 PLANTA BAIXA

LEGENDA REVESTIMENTOS PAREDES		
I6		CERÂMICA 30x40cm, COR BRANCO GELO, ATÉ H=1,50m
E3		PINTURA ACRÍLICA COR AZUL
E5		PINTURA ACRÍLICA COR BRANCO GELO

LOUÇAS, ACESSÓRIOS E METAIS			
ID	Descrição	Vista 2D Planta	Quant.
SOLÁRIO - 3			
CM1	CUBA INOX DE EMBUTIR (40x34x17cm)		2
SF	SIFÃO CROMADO		2
TM3	TORNEIRA PARA COZINHA DE MESA BICA MÓVEL, DECA OU EQUIVALENTE		2

1.2 VISTA 04

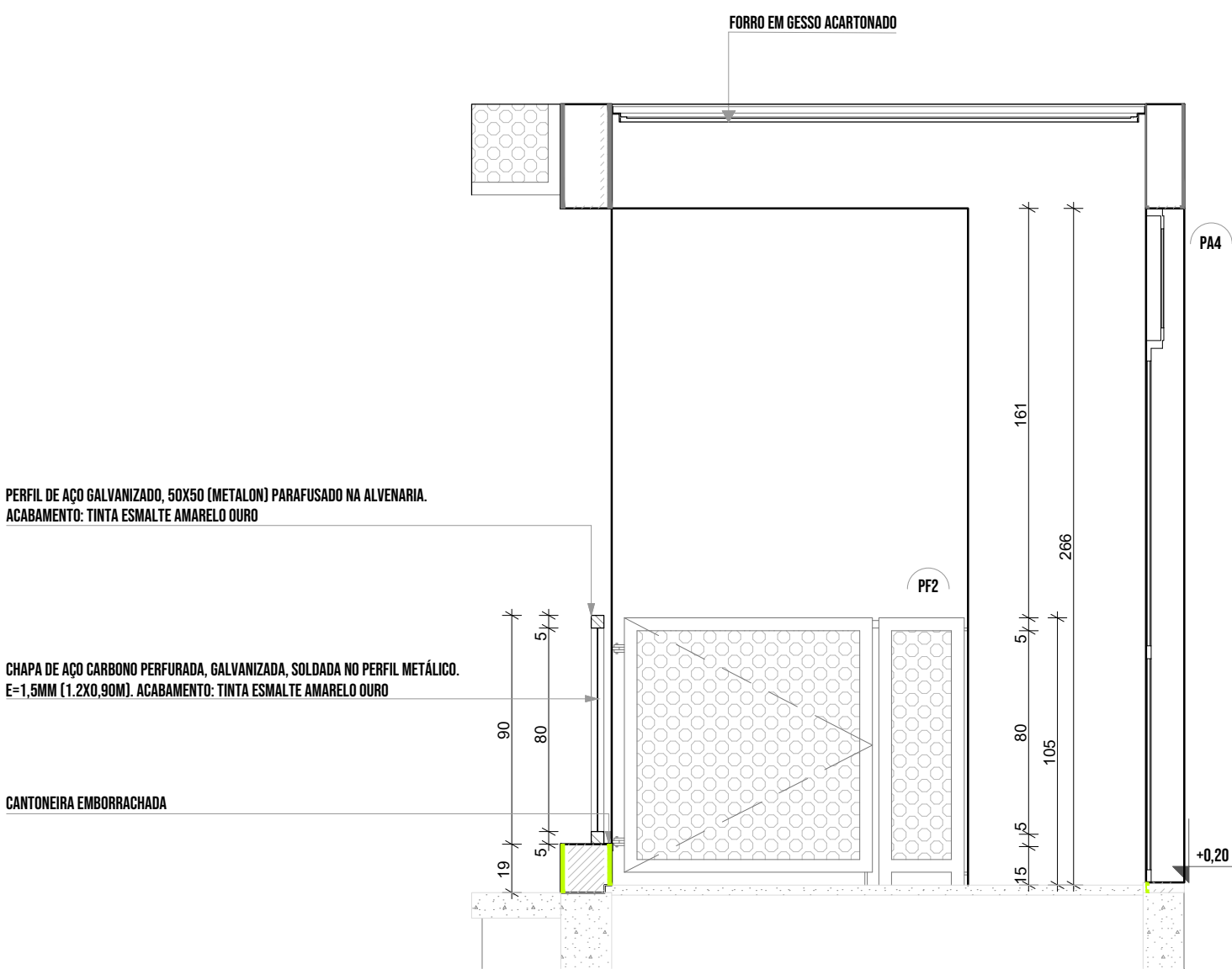

1.3 VISTA 04

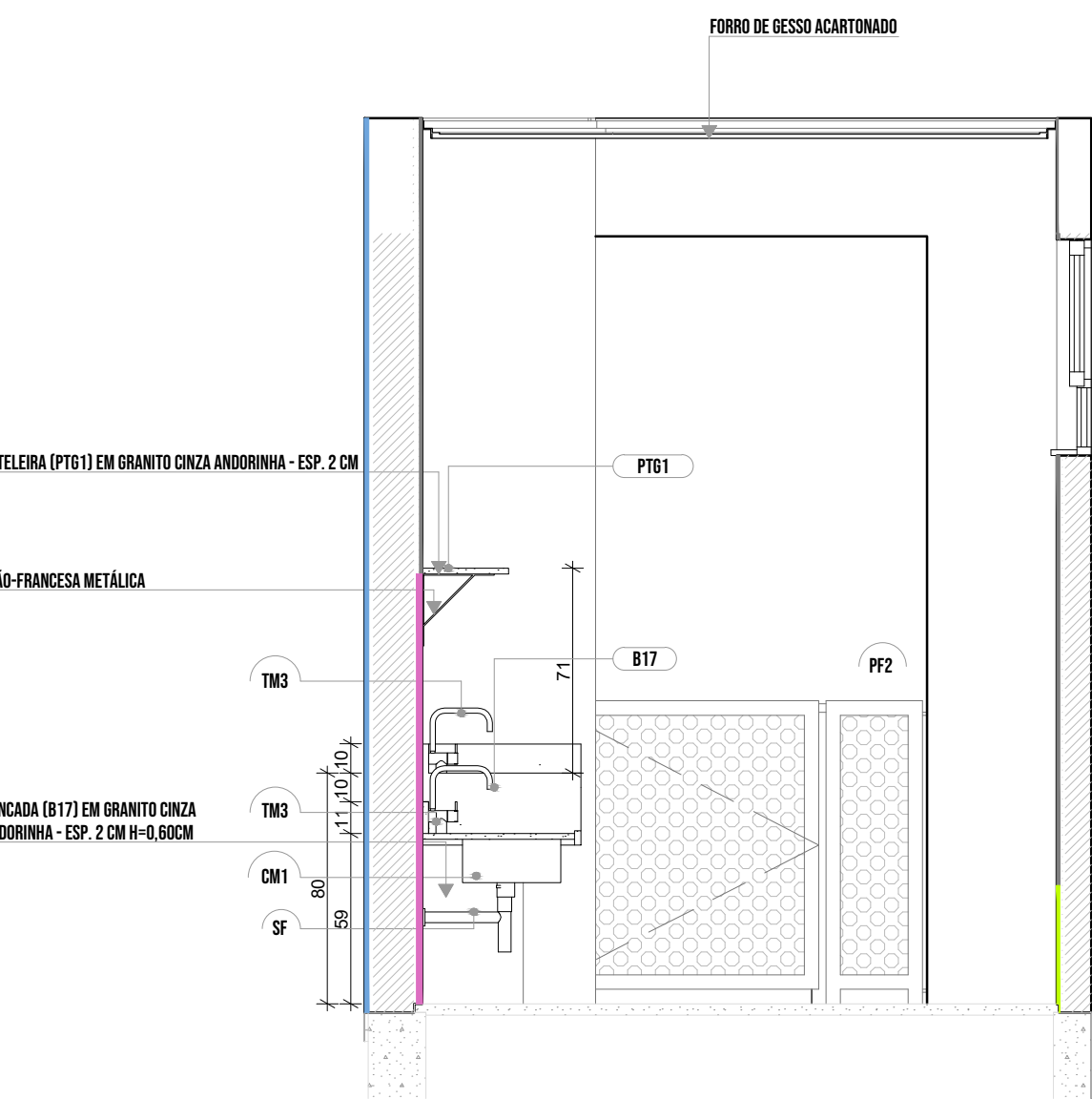

1.4 VISTA 01

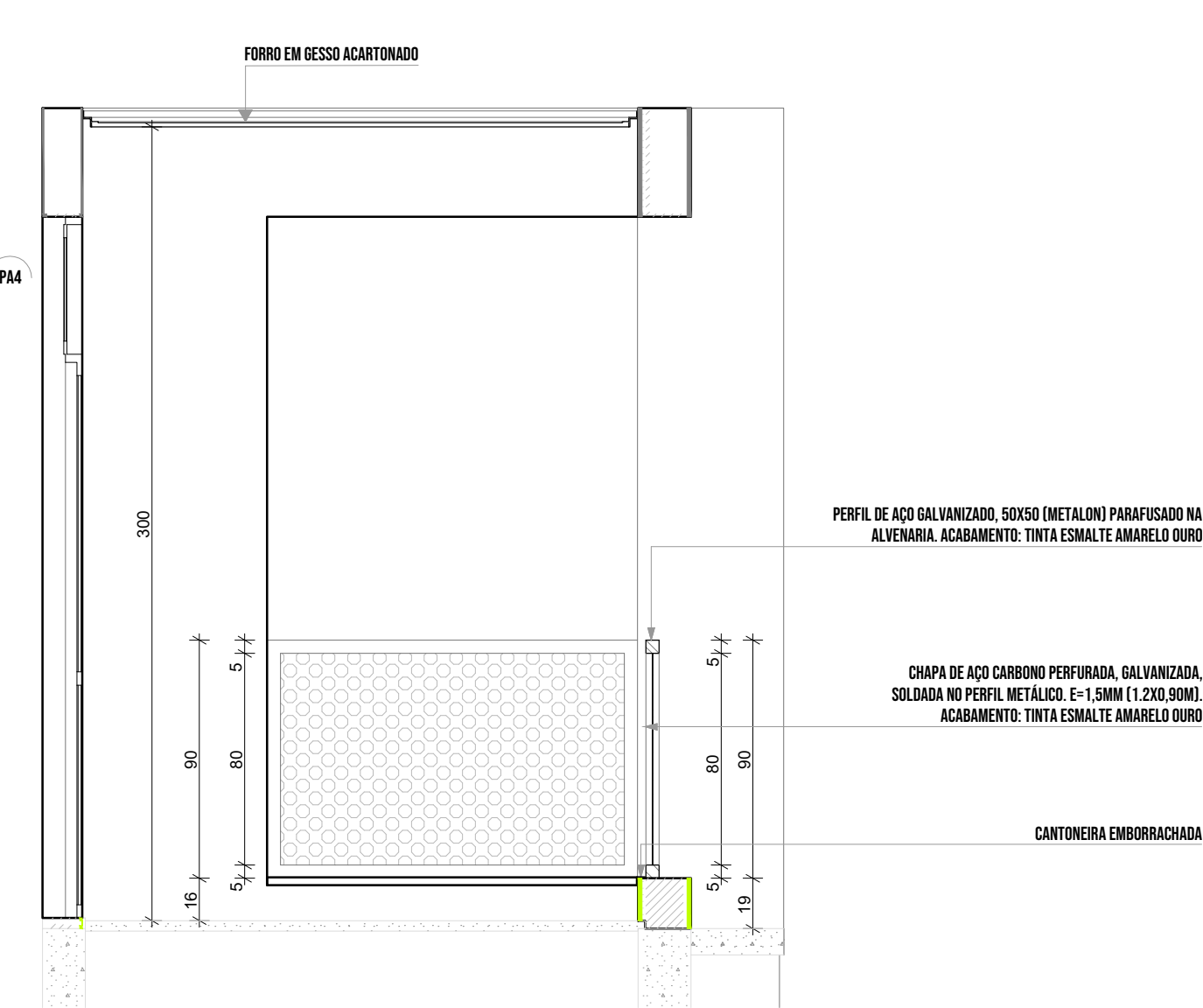

1.5 VISTA 02

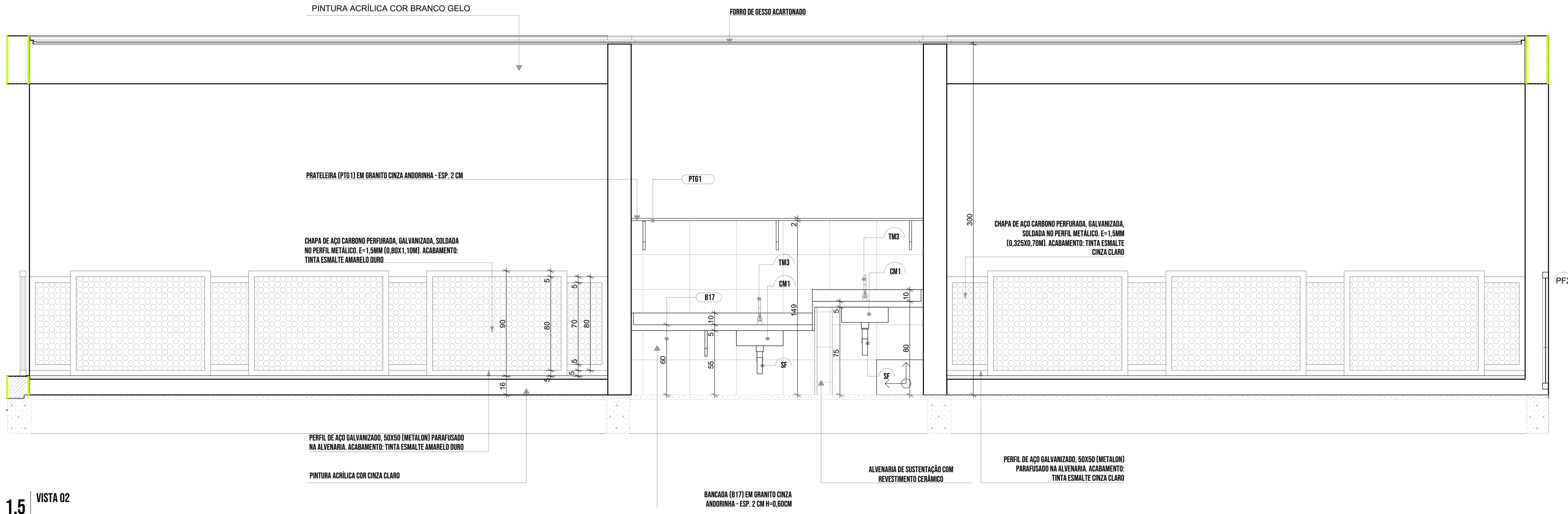

NOTAS

- MEDIDAS E NÍVEIS EM METROS;
- VERIFICAR POSIÇÃO EXATA DOS PILARES NO PROJETO ESTRUTURAL;
- VERIFICAR DETALHES CONSTRUTIVOS PERTINENTES NAS PRANCHAS DE DETALHAMENTO;
- EM CASO DE CONFLITO DE INFORMAÇÕES ENTRE O PROJETO GRÁFICO E O MEMORIAL DESCRITIVO, PREVALECE A INFORMAÇÃO CONTIDA NOS DESENHOS;
- ALTERAÇÕES NESTE PROJETO SOMENTE COM AUTORIZAÇÃO EXPRESSA DO FNDE

REFERÊNCIAS:

- PLANILHA DE QUANTITATIVOS
- MEMORIAL DESCRITIVO E ESPECIFICAÇÕES TÉCNICAS

LEGENDA

INDICAÇÃO NÍVEIS PLANTA E CORTE		INDICAÇÃO DE VISTAS	
	+0.00 (NA) +0.00 (NO)		01
	RE-X		P1
	RE-X		I1 E1
	RE-X		T1
	RE-X		JA-X
	RE-X		XX





1 | INFANTIL 1  
1:25

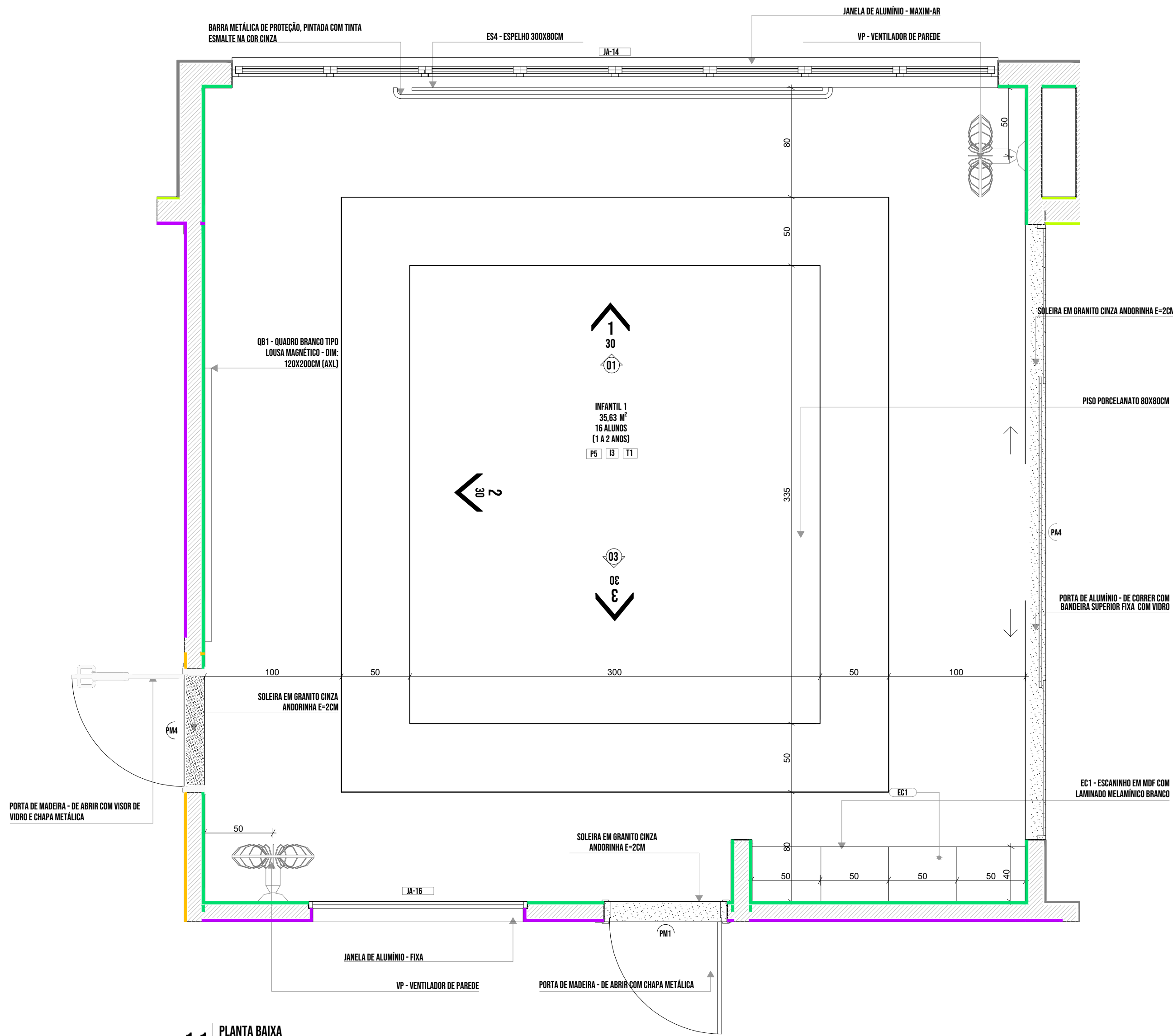

1.1 | PLANTA BAIXA

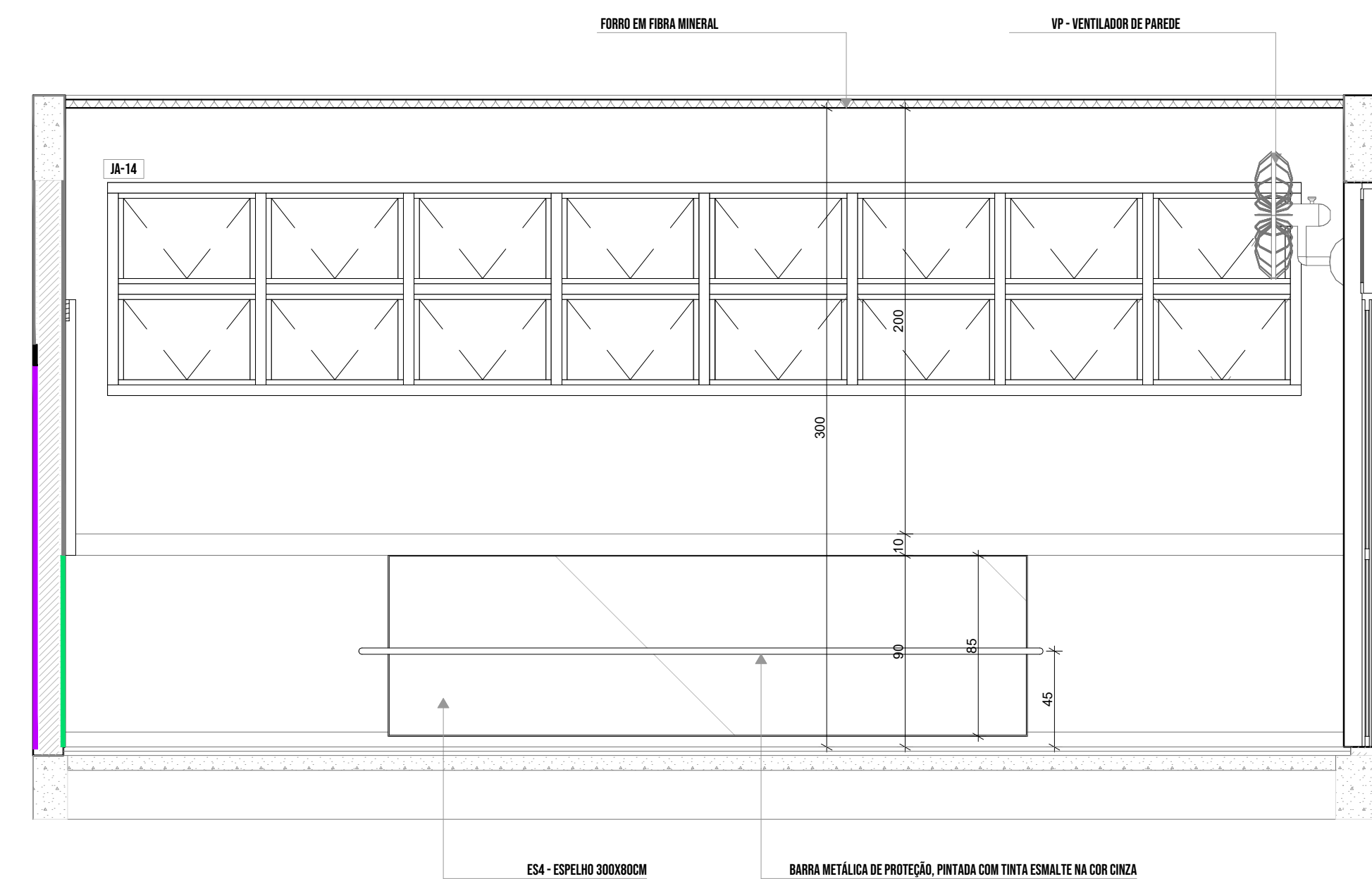

1.3 | VISTA 01

NOTA: CADA SALA DE AULA APRESENTA COMBINAÇÃO DIFERENTE DE CORES DE PISO E PAREDE, PARA A ESCOLHA DEVERÁ SER OBSERVADAS AS INDICAÇÕES DE REVESTIMENTOS EM PLANTA BAIXA E PAGINAÇÃO DE

LEGENDA REVESTIMENTOS PAREDES	
12	PINTURA EPÓXI LARANJA ATÉ H=0,90m, RODAMEIO DE MADEIRA PINTADO COM TINTA ESMALTE NA COR BRANCA H=10cm E PINTURA ACRÍLICA COR BRANCO GELO. RODAPÉ EM CANTONEIRA DE PVC DE SOBREPOR (COR BRANCA)
13	PINTURA EPÓXI VERDE ATÉ H=0,90m, RODAMEIO DE MADEIRA PINTADO COM TINTA ESMALTE NA COR BRANCA H=10cm E PINTURA ACRÍLICA COR BRANCO GELO. RODAPÉ EM CANTONEIRA DE PVC DE SOBREPOR (COR BRANCA)

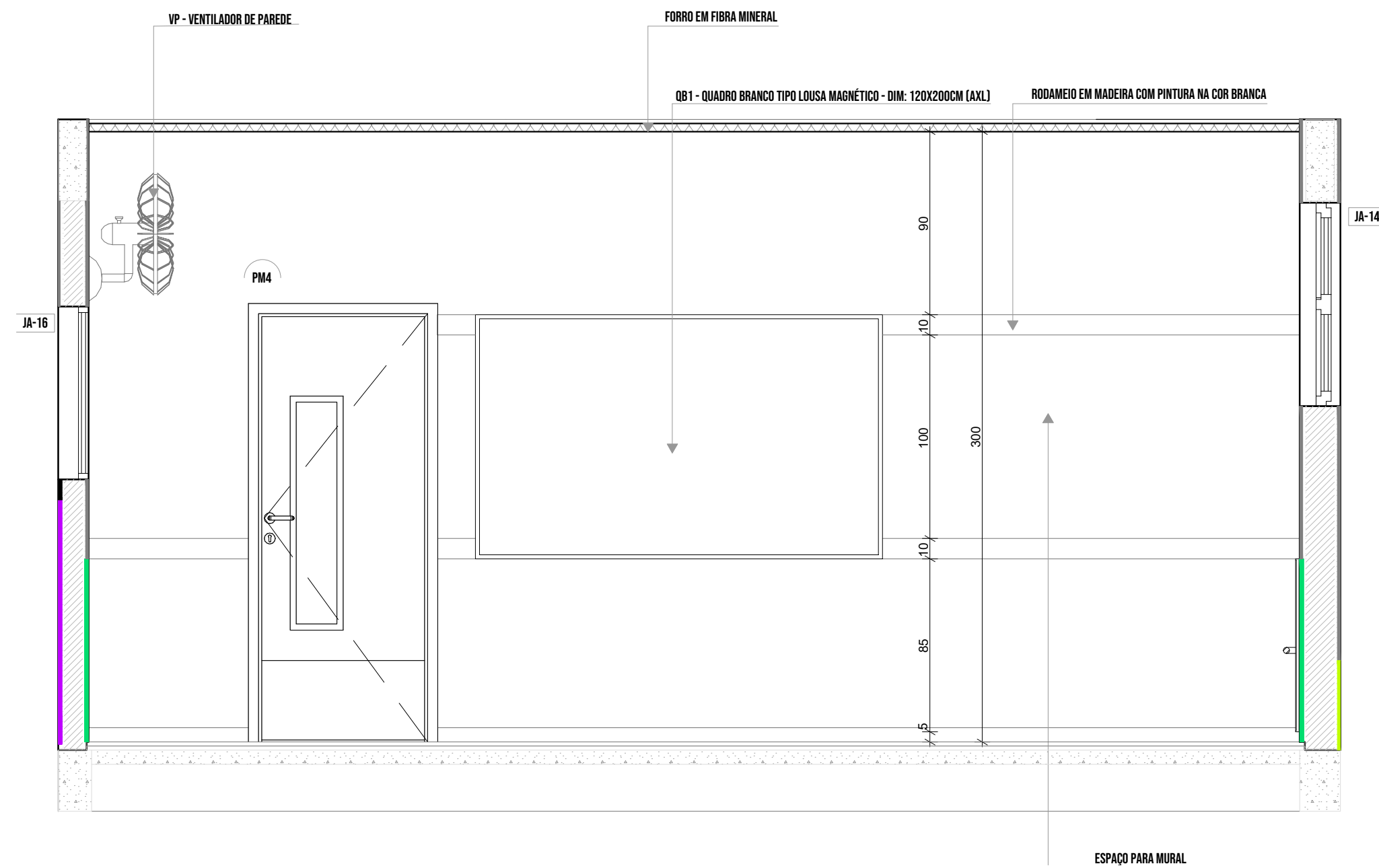

1.2 | VISTA 02

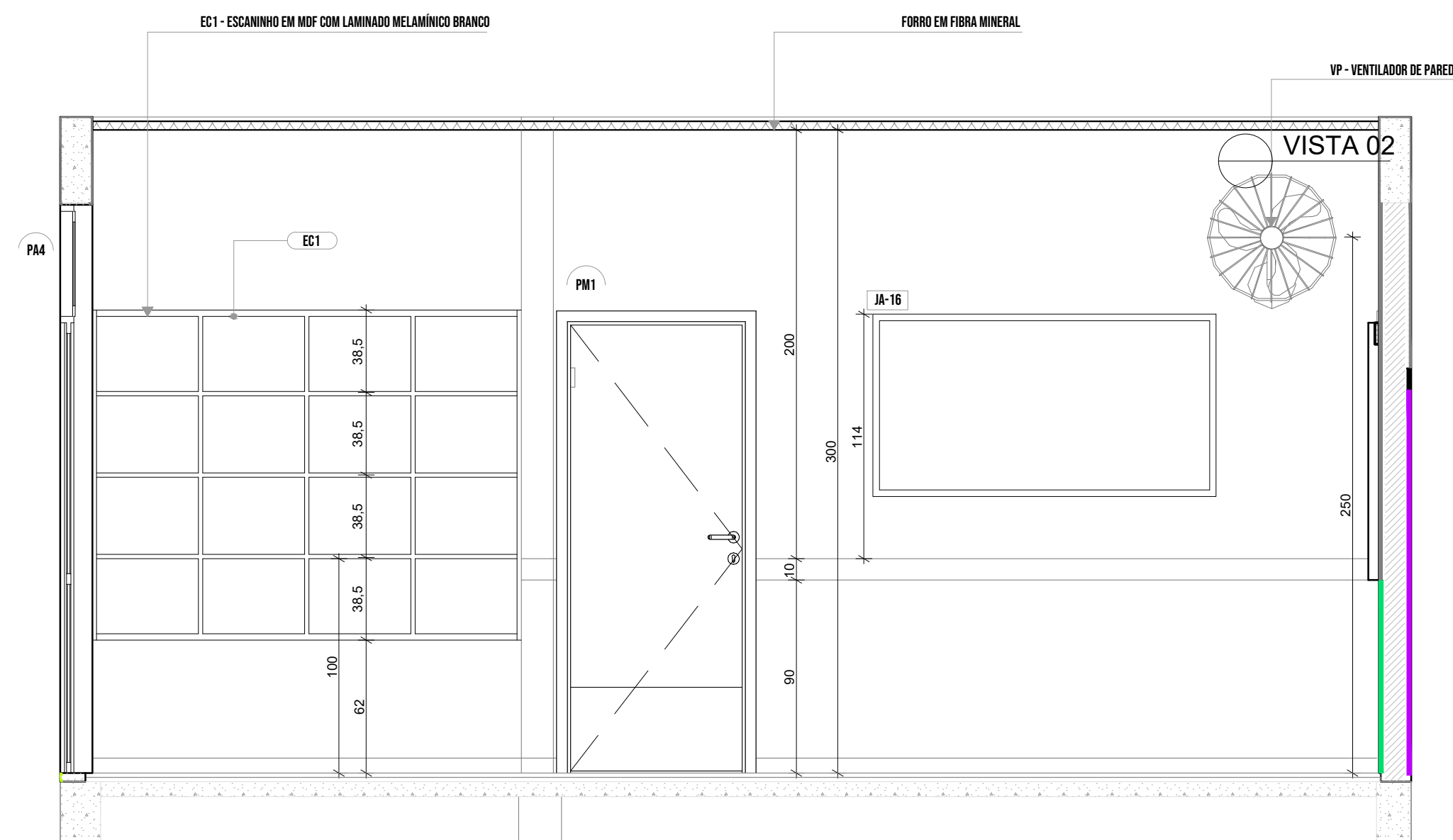

1.4 | VISTA 03

- NOTAS
- MEDIDAS E NÍVEIS EM METROS;
  - VERIFICAR POSIÇÃO EXATA DOS PILARES NO PROJETO ESTRUTURAL;
  - VERIFICAR DETALHES CONSTRUTIVOS PERTINENTES NAS PRANCHAS DE DETALHAMENTO;
  - EM CASO DE CONFLITO DE INFORMAÇÕES ENTRE O PROJETO GRÁFICO E O MEMORIAL DESCRITIVO, PREVALECE A INFORMAÇÃO CONTIDA NOS DESENHOS;
  - ALTERAÇÕES NESTE PROJETO SOMENTE COM AUTORIZAÇÃO EXPRESSA DO FNDE
- REFERÊNCIAS:
- PLANILHA DE QUANTITATIVOS
  - MEMORIAL DESCRITIVO E ESPECIFICAÇÕES TÉCNICAS

LEGENDA	
	INDICAÇÃO NÍVEIS PLANTA E CORTE
	INDICAÇÃO DE SEÇÕES
	INDICAÇÃO DE FACHADAS
	INDICAÇÃO DE PORTAS E JANELAS
	INDICAÇÃO DE DETALHES
	ESPECIFICAÇÃO DE MATERIAIS DE PISO
	ESPECIFICAÇÃO DE MATERIAIS DE PAREDE INTERNA E EXTERNA
	ESPECIFICAÇÃO DE MATERIAIS DE TETO



**Prefeitura de Joinville**

EDUCAÇÃO

UNIDADE: CEI EUGÊNIO GUDIM

ENDEREÇO: RUA EUGÊNIO GUDIM, S/N, VILA NOVA - JOINVILLE | SC

PROJETO: PROJETO EXECUTIVO - ARQUITETÔNICO

ASSINATURAS

Documento assinado digitalmente

gouv

BEATRIZ CRISTINA VALENTINI GRIGORIO

Data: 17/04/2025 13:53:28-0100

Verifique em: <https://validar.digov.br>

REFERÊNCIA

INFANTIL 1

ARQ. BEATRIZ CRISTINA VALENTINI GRIGORIO - CAU/SC 1195865-9

DATA: 15/04/2025

ESCALA: INDICADA

ARQUIVO: ARQ\_AMP-RLCP-E\_CEDIDIM\_REV07

MUNICÍPIO DE JOINVILLE

ARQ 30 | 39



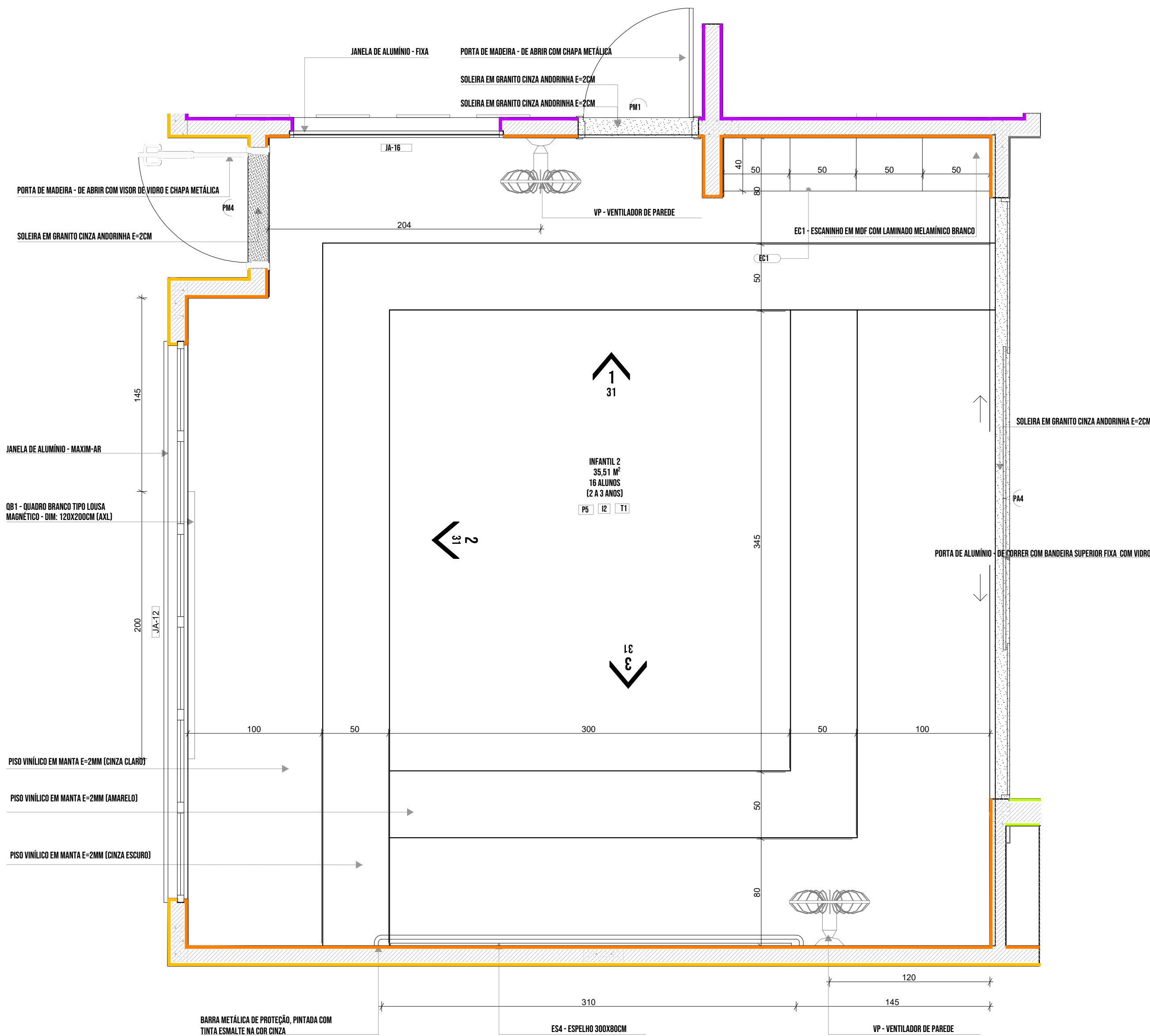

1.1 PLANTA BAIXA

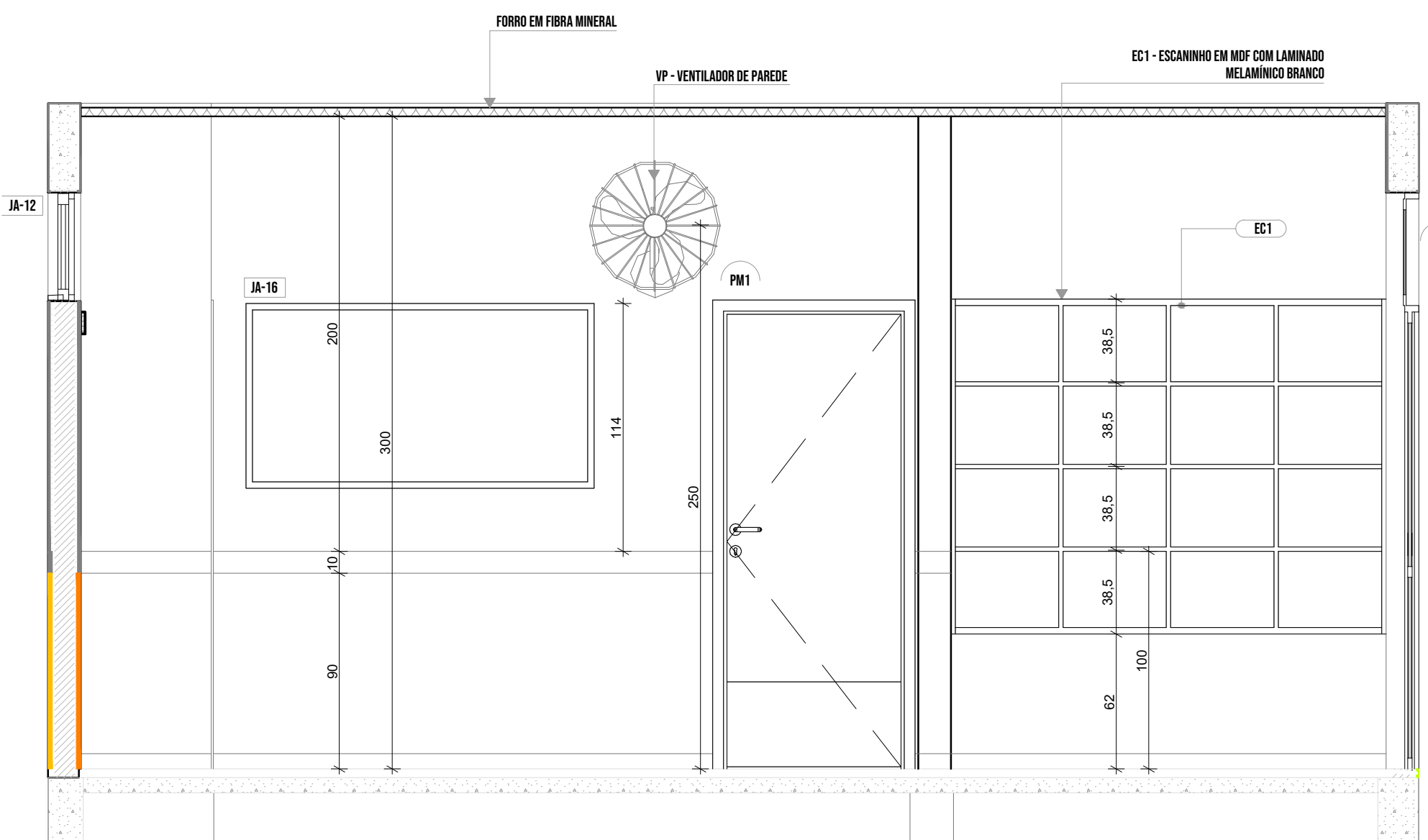

1.3 VISTA 01

1.2 VISTA 02

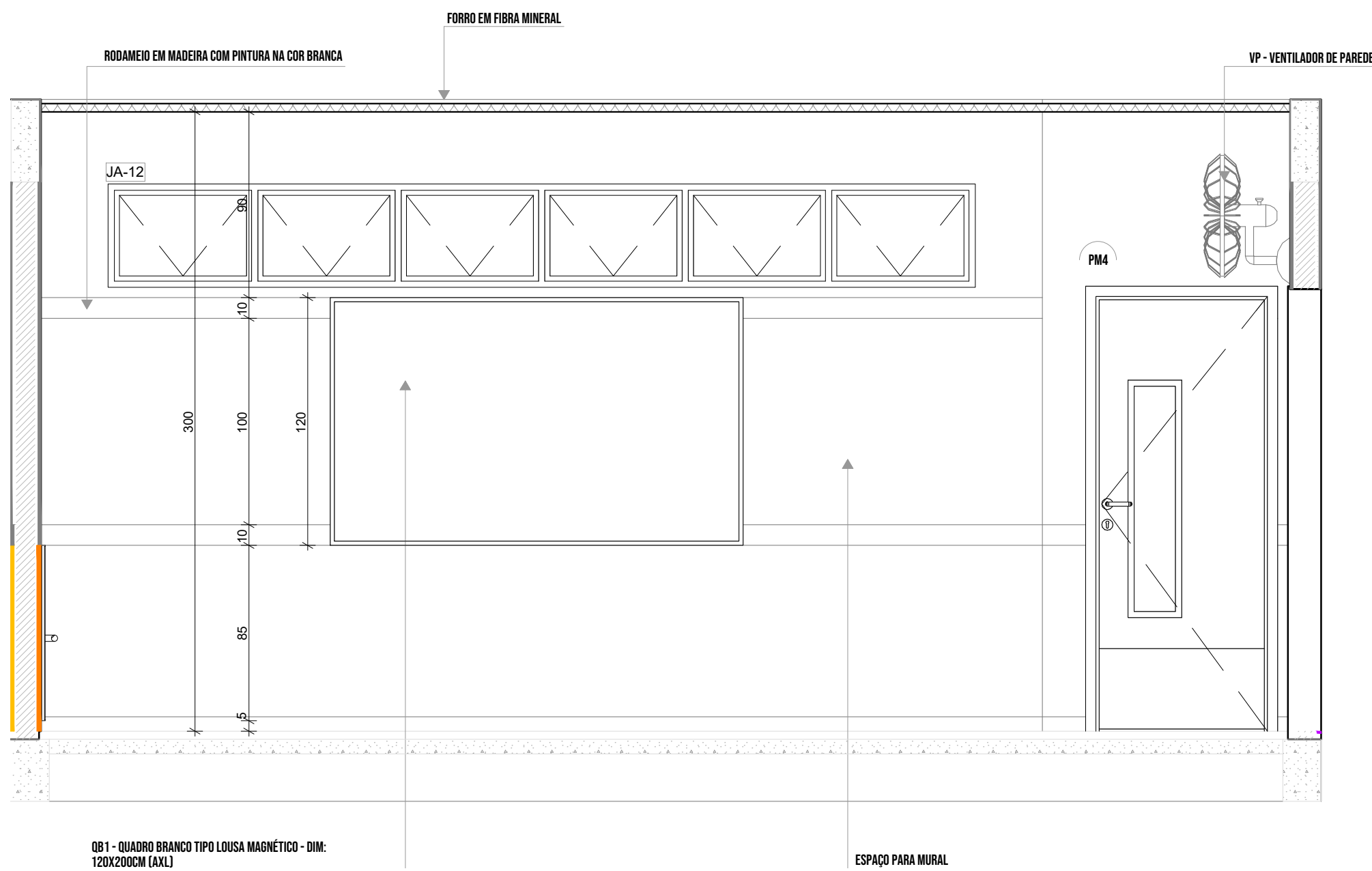

1.4 VISTA 03

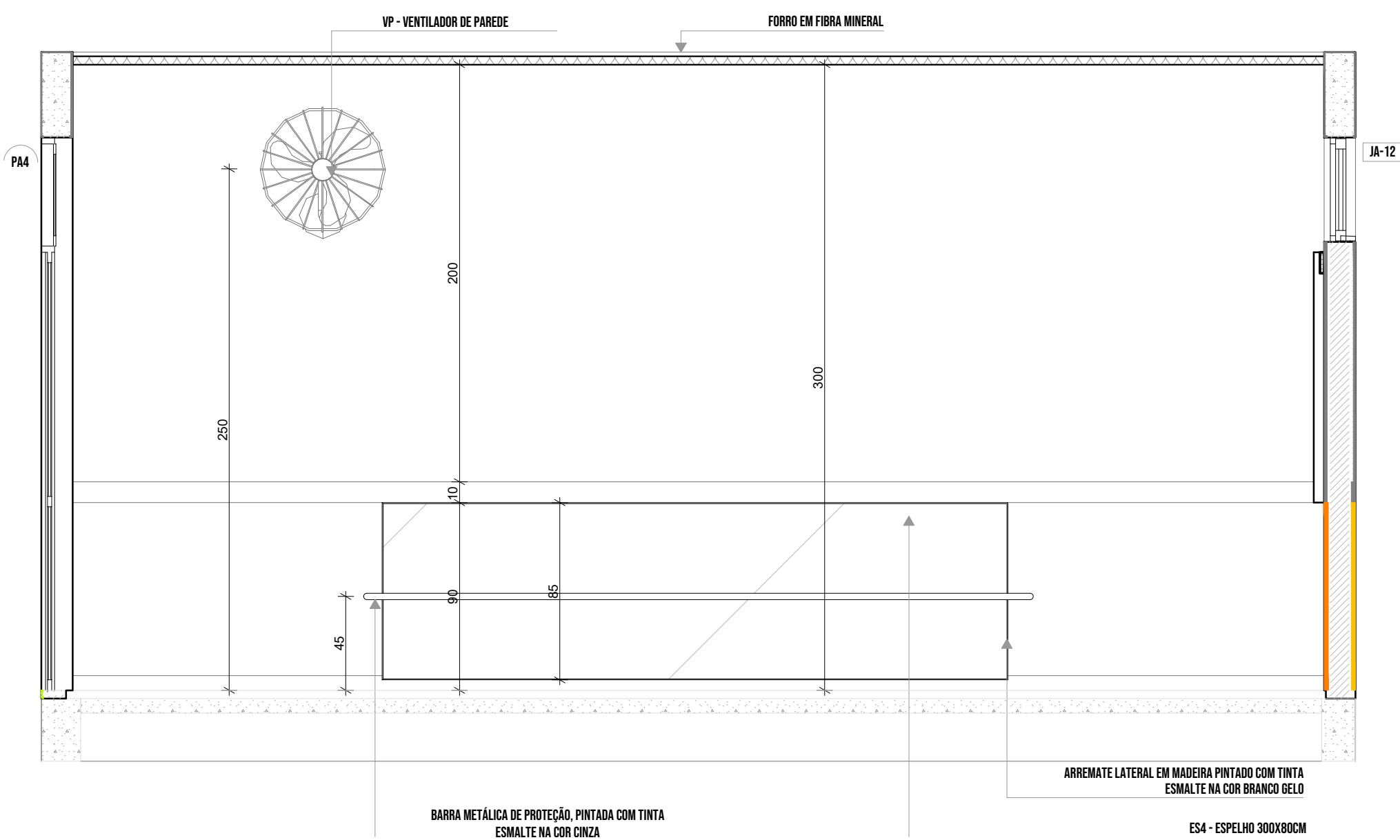

NOTA: CADA SALA DE AULA APRESENTA COMBINAÇÃO DIFERENTE DE CORES DE PISO E PAREDE, PARA A ESCOLHA DEVERÁ SER OBSERVADAS AS INDICAÇÕES DE REVESTIMENTOS EM PLANTA BAIXA E PAGINAÇÃO DE PISO.

#### LEGENDA REVESTIMENTOS PAREDES

12		PINTURA EPÓXI LARANJA ATÉ H=0,90m, RODAMEIO DE MADEIRA PINTADO COM TINTA ESMALTE NA COR BRANCA H=10cm E PINTURA ACRÍLICA COR BRANCO GELO. RODAPÉ EM CANTONEIRA DE PVC DE SOBREPOR (COR BRANCA)
13		PINTURA EPÓXI VERDE ATÉ H=0,90m, RODAMEIO DE MADEIRA PINTADO COM TINTA ESMALTE NA COR BRANCA H=10cm E PINTURA ACRÍLICA COR BRANCO GELO. RODAPÉ EM CANTONEIRA DE PVC DE SOBREPOR (COR BRANCA)

#### NOTAS

- MEDIDAS E NÍVEIS EM METROS;
- VERIFICAR POSIÇÃO EXATA DOS PILARES NO PROJETO ESTRUTURAL;
- VERIFICAR DETALHES CONSTRUTIVOS PERTINENTES NAS PRANCHAS DE DETALHAMENTO;
- EM CASO DE CONFLITO DE INFORMAÇÕES ENTRE O PROJETO GRÁFICO E O MEMORIAL DESCRITIVO, PREVALECE A INFORMAÇÃO CONTIDA NOS DESENHOS;
- ALTERAÇÕES NESTE PROJETO SOMENTE COM AUTORIZAÇÃO EXPRESSA DO FNDE

#### REFERÊNCIAS:

- PLANILHA DE QUANTITATIVOS
- MEMORIAL DESCRITIVO E ESPECIFICAÇÕES TÉCNICAS

#### LEGENDA

	+0,00 (NA) +0,00 (NO)	INDICAÇÃO NÍVEIS PLANTA E CORTE		01	INDICAÇÃO DE VISTAS
	X RE-X	INDICAÇÃO DE CORTES	P1		ESPECIFICAÇÃO DE MATERIAIS DE PISO
	X RE-X	INDICAÇÃO DE FACHADAS	I1	E1	ESPECIFICAÇÃO DE MATERIAIS DE PAREDE INTERNA E EXTERNA
	PMX	JAX	T1		ESPECIFICAÇÃO DE MATERIAIS DE TETO
	DET X XX	INDICAÇÃO DE DETALHES			





1 INFANTIL 3-1  
1:25

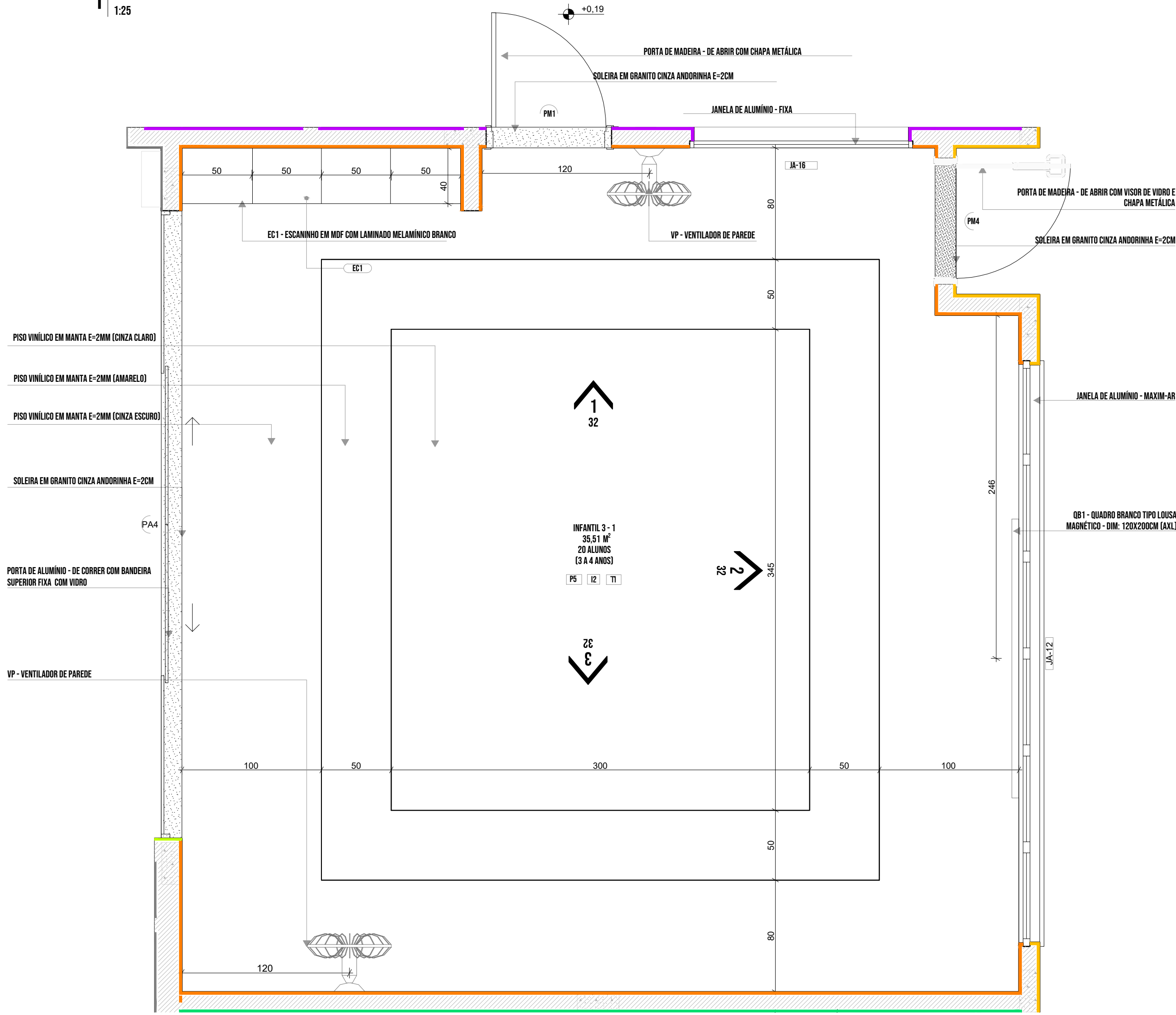

OBS: CADA SALA DE AULA APRESENTA COMBINAÇÃO DIFERENTE DE CORES DE PISO E PAREDE, PARA A EXECUÇÃO DEVERÃO SER OBSERVADAS AS INDICAÇÕES DE REVESTIMENTOS EM PLANTA BAIXA E PAGINAÇÃO DE PISO

LEGENDA REVESTIMENTOS PAREDES

12		PINTURA EPÓXI LARANJA ATÉ H=0,90m, RODAMEIO DE MADEIRA PINTADO COM TINTA ESMALTE NA COR BRANCA H=10cm E PINTURA ACRÍLICA COR BRANCO GELO. RODAPÉ EM CANTONEIRA DE PVC DE SOBREPOR (COR BRANCA)
13		PINTURA EPÓXI VERDE ATÉ H=0,90m, RODAMEIO DE MADEIRA PINTADO COM TINTA ESMALTE NA COR BRANCA H=10cm E PINTURA ACRÍLICA COR BRANCO GELO. RODAPÉ EM CANTONEIRA DE PVC DE SOBREPOR (COR BRANCA)

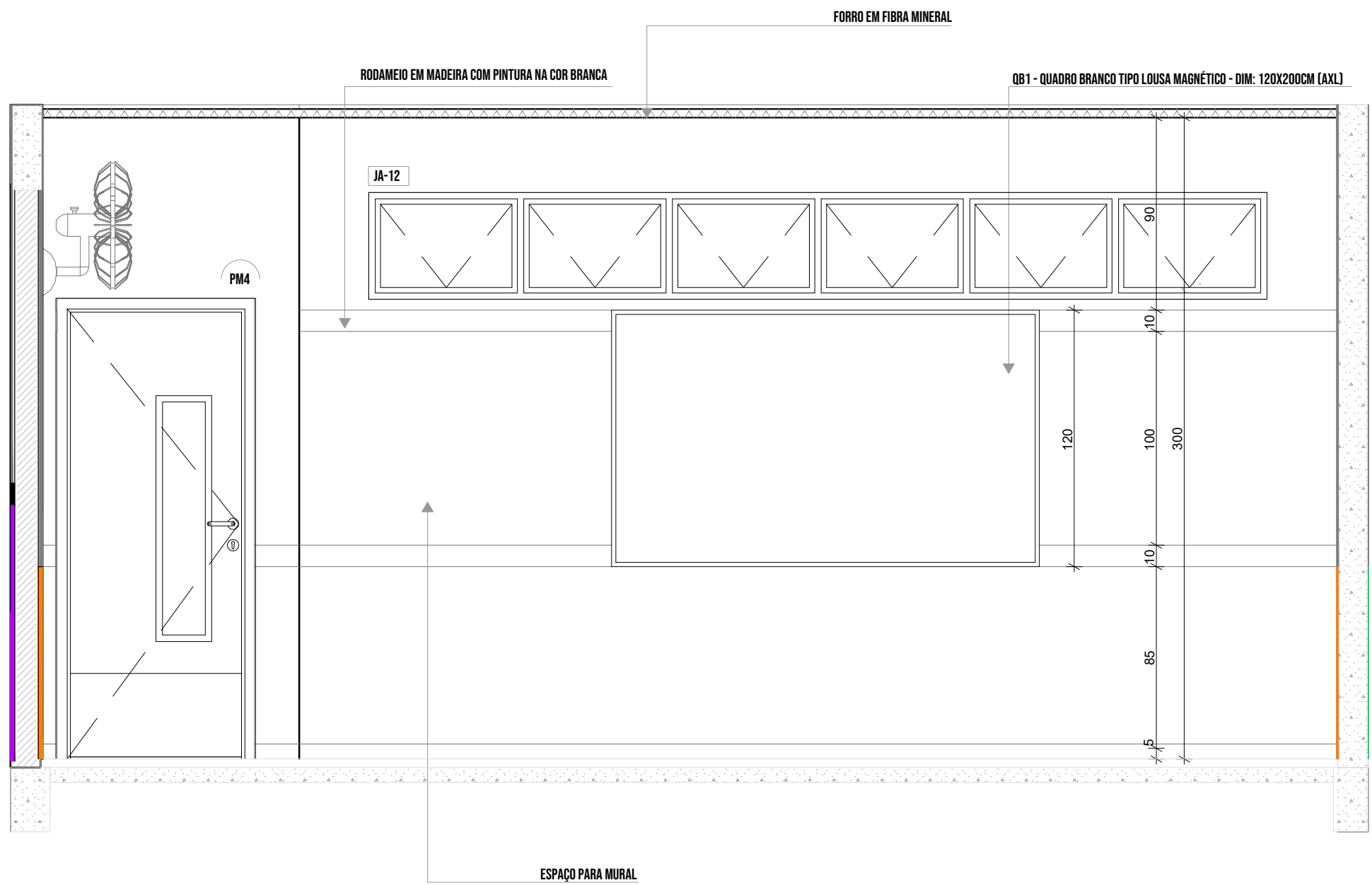

NOTAS

- MEDIDAS E NÍVEIS EM METROS;
- VERIFICAR POSIÇÃO EXATA DOS PILARES NO PROJETO ESTRUTURAL;
- VERIFICAR DETALHES CONSTRUTIVOS PERTINENTES NAS PRANCHAS DE DETALHAMENTO;
- EM CASO DE CONFLITO DE INFORMAÇÕES ENTRE O PROJETO GRÁFICO E O MEMORIAL DESCRITIVO, PREVALECE A INFORMAÇÃO CONTIDA NOS DESENHOS;
- ALTERAÇÕES NESTE PROJETO SOMENTE COM AUTORIZAÇÃO EXPRESSA DO FNDE

REFERÊNCIAS:

- PLANILHA DE QUANTITATIVOS
- MEMORIAL DESCRITIVO E ESPECIFICAÇÕES TÉCNICAS

LEGENDA

	+0.00 (NA) +0.00 (NO)	INDICAÇÃO NÍVEIS PLANTA E CORTE		01	INDICAÇÃO DE VISTAS
	X RE-X	INDICAÇÃO DE CORTES	P1		ESPECIFICAÇÃO DE MATERIAIS DE PISO
	X RE-X	INDICAÇÃO DE FACHADAS	I1	E1	ESPECIFICAÇÃO DE MATERIAIS DE PAREDE INTERNA E EXTERNA
	PMX	INDICAÇÃO DE PORTAS E JANELAS	T1		ESPECIFICAÇÃO DE MATERIAIS DE TETO
	DET X XX	INDICAÇÃO DE DETALHES			



1.1 PLANTA BAIXA

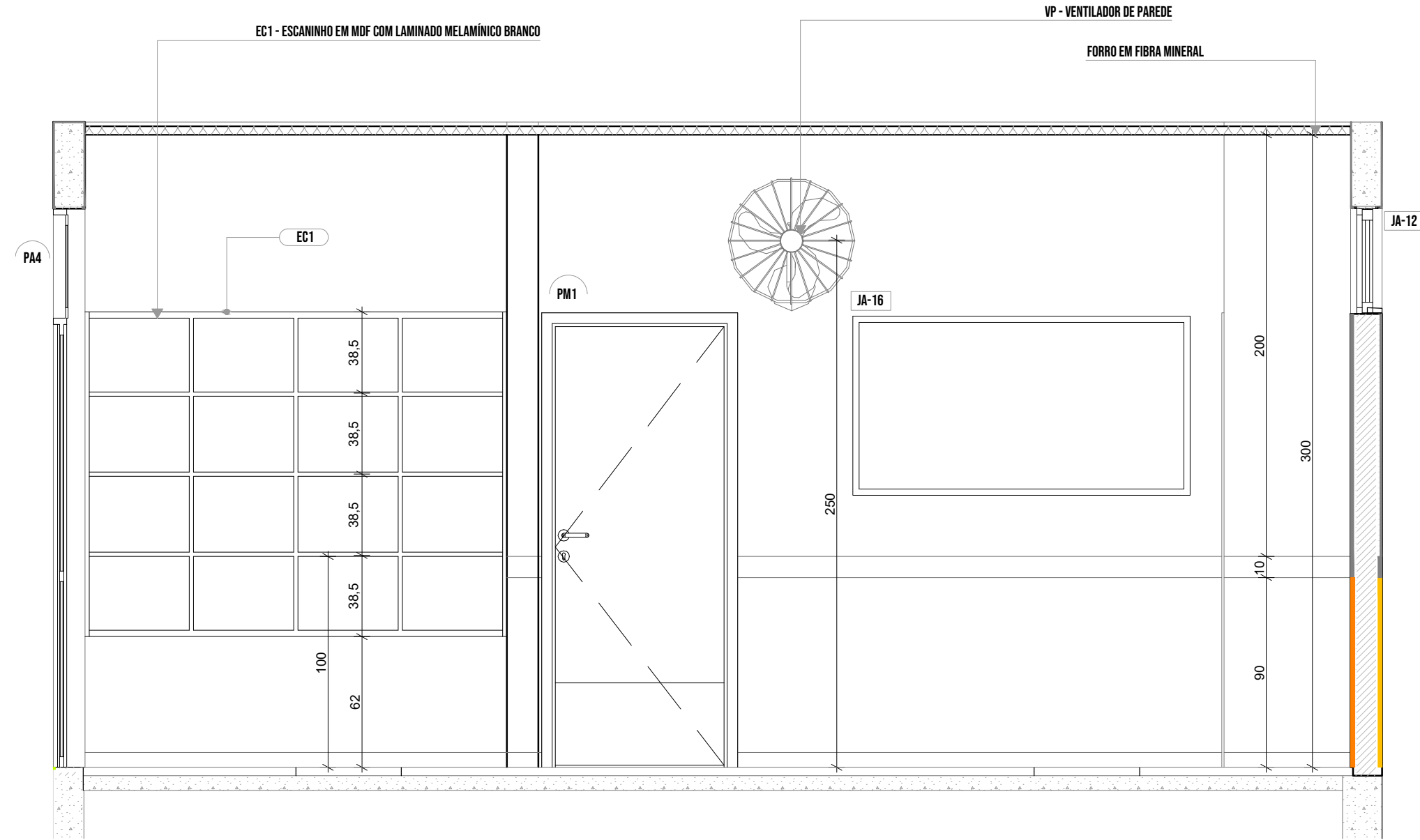

1.3 VISTA 01

1.2 VISTA 02

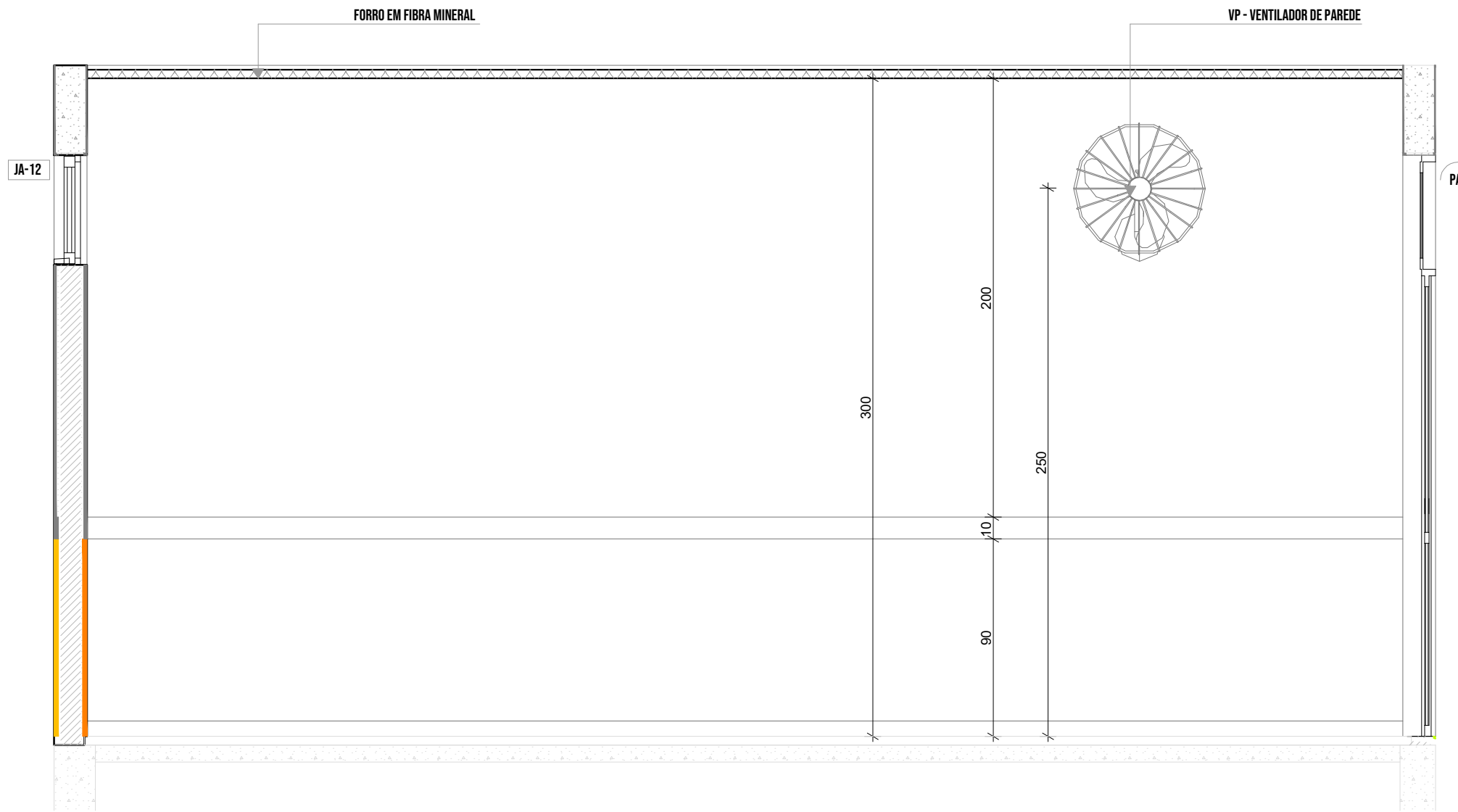

1.4 VISTA 03



Prefeitura de  
Joinville

EDUCAÇÃO

UNIDADE  
CEI EUGÊNIO GUDIM  
ENGENHEIRO  
RUA EUGÊNIO GUDIM, S/N, VILA NOVA - JOINVILLE | SC  
PROJETO  
PROJETO EXECUTIVO - ARQUITETÔNICO

ASSINATURAS  
goubx  
Documento assinado digitalmente  
BEATRIZ CRISTINA VALENTINI GRIGORIO  
Data: 17/04/2025 13:05:08 -0300  
Verifique em: https://validar.dig.br

REFERÊNCIA

AMPLIAÇÃO DO BLOCO B - INFANTIL 3-1

ARQ. BEATRIZ CRISTINA VALENTINI GRIGORIO - CAD/SC A195895-9

DATA  
15/04/2025  
ESCALA  
INDICADA  
ARQUIVO

MUNICÍPIO DE JOINVILLE

ARQ\_AMP-BLOC-B\_CERDASIN\_REV07

ARQ  
32 | 39



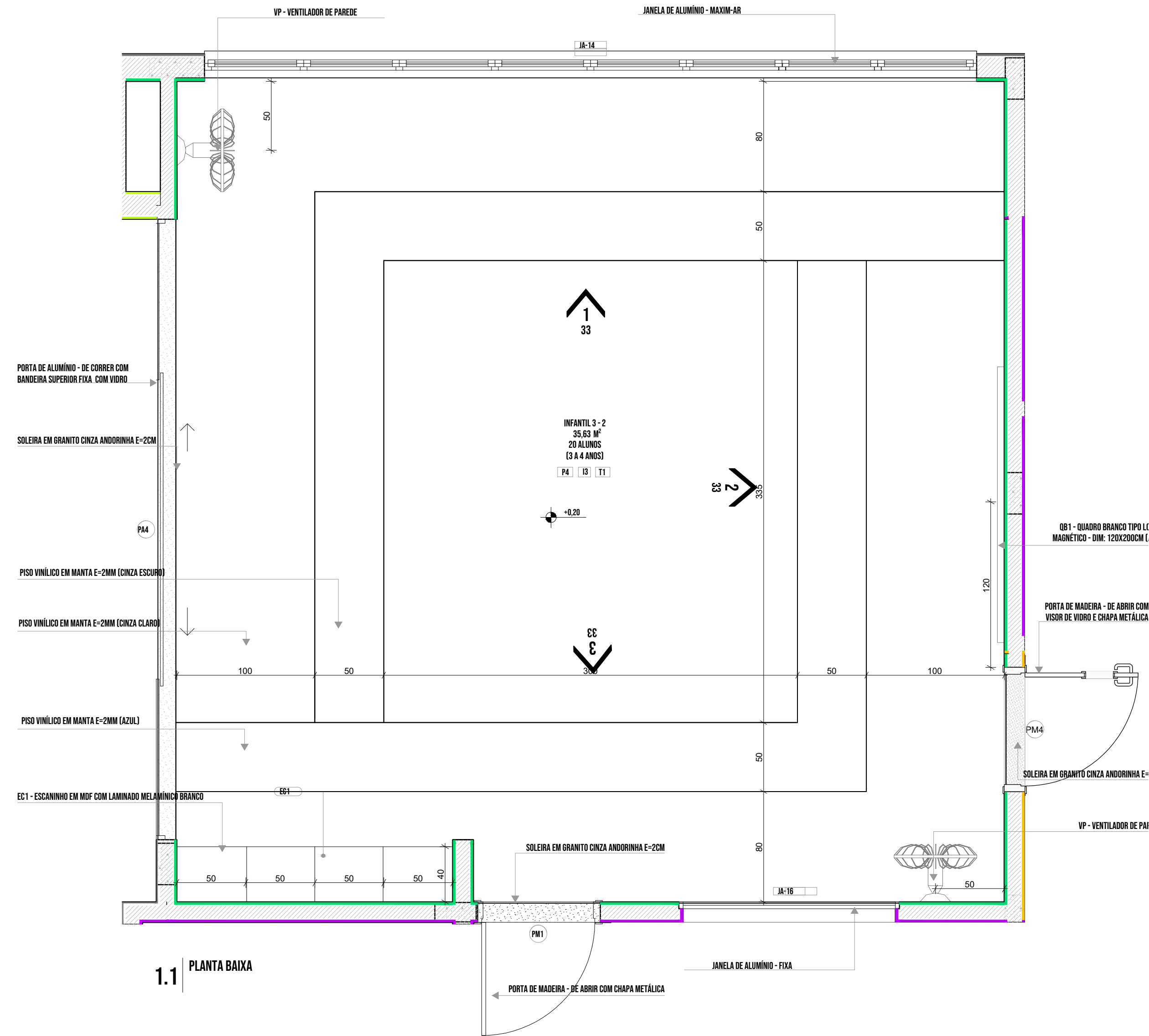

1.1 | PLANTA BAIXA

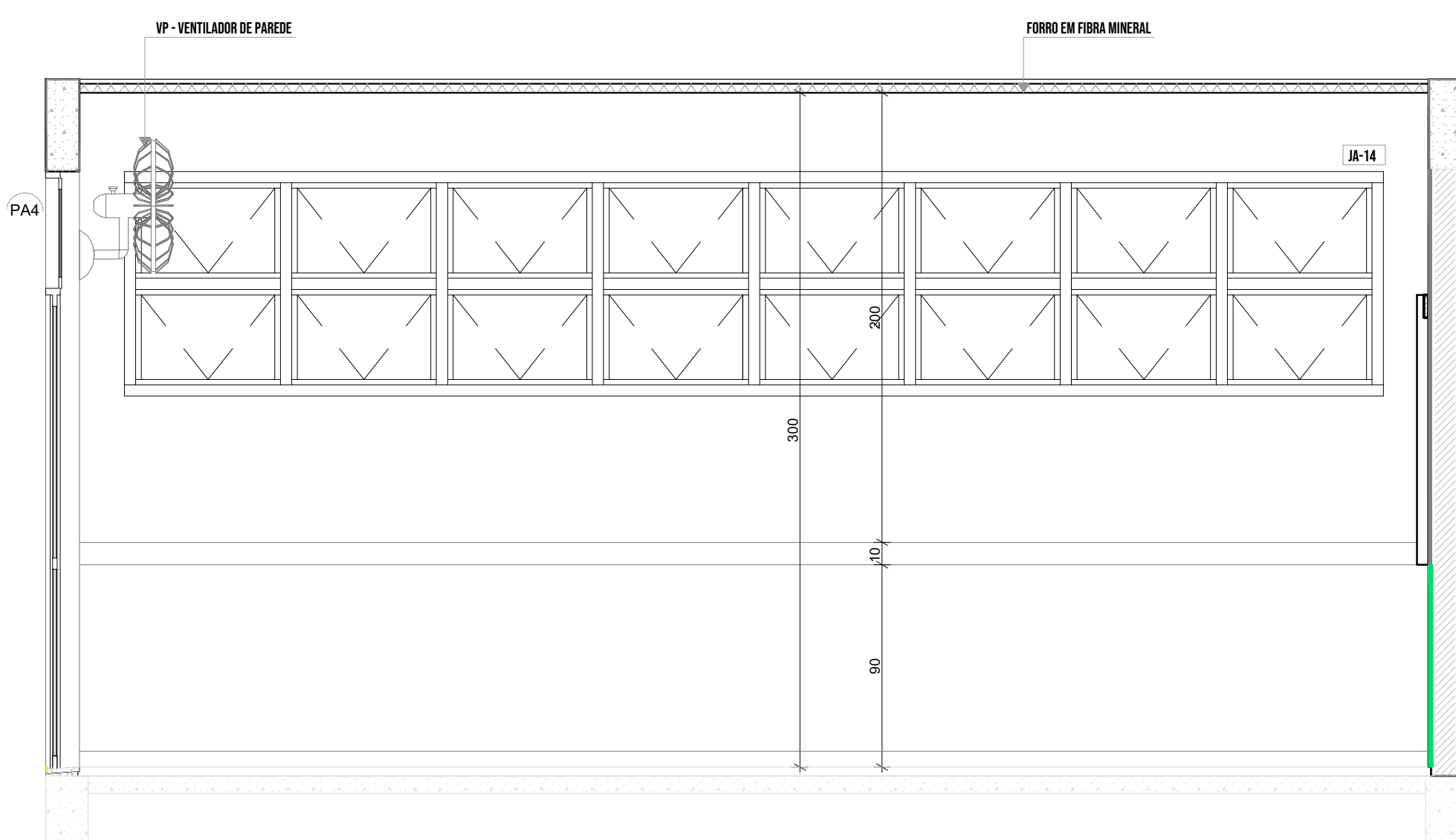

1.3 | VISTA 01

1.2 | VISTA 02

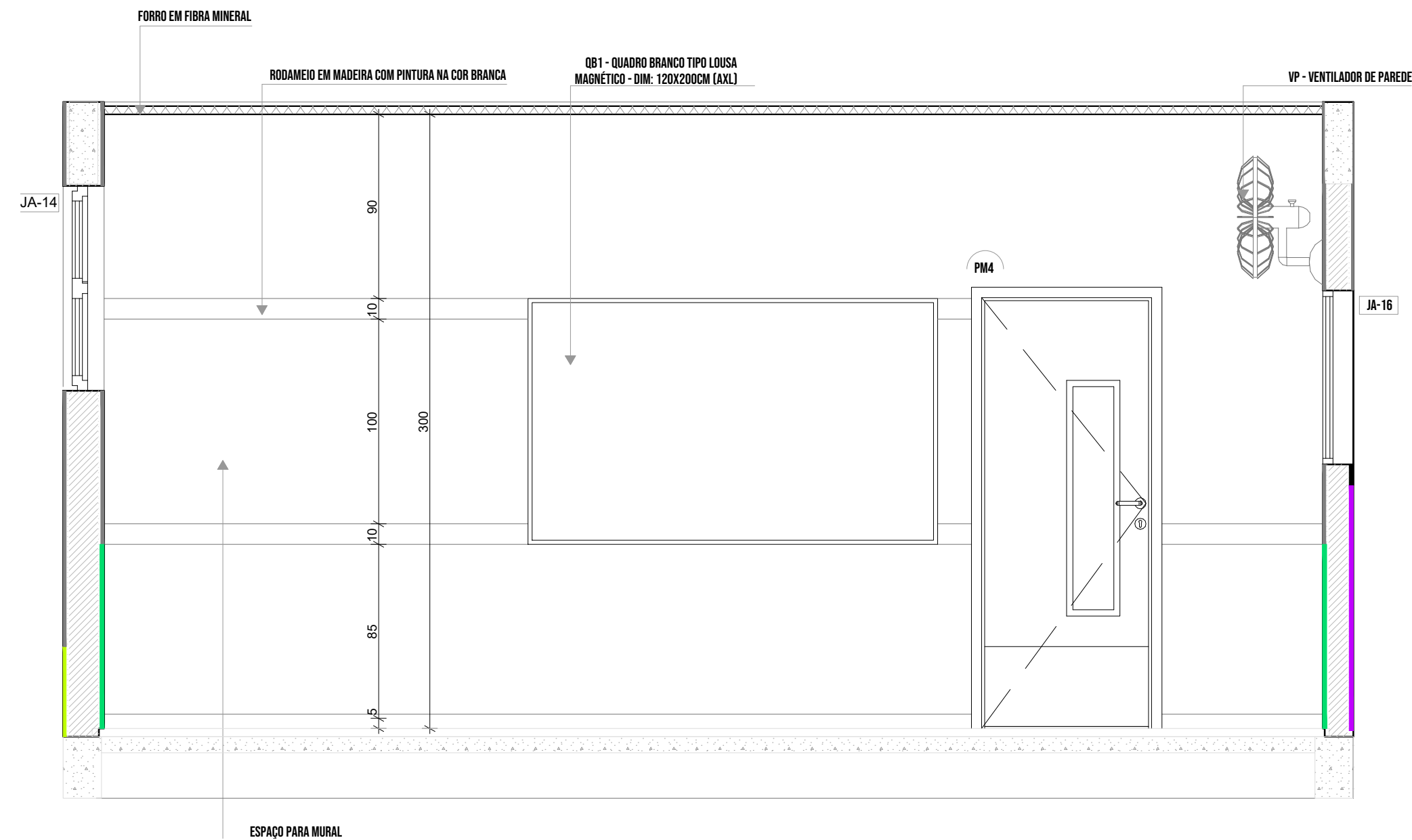

1.4 | VISTA 03

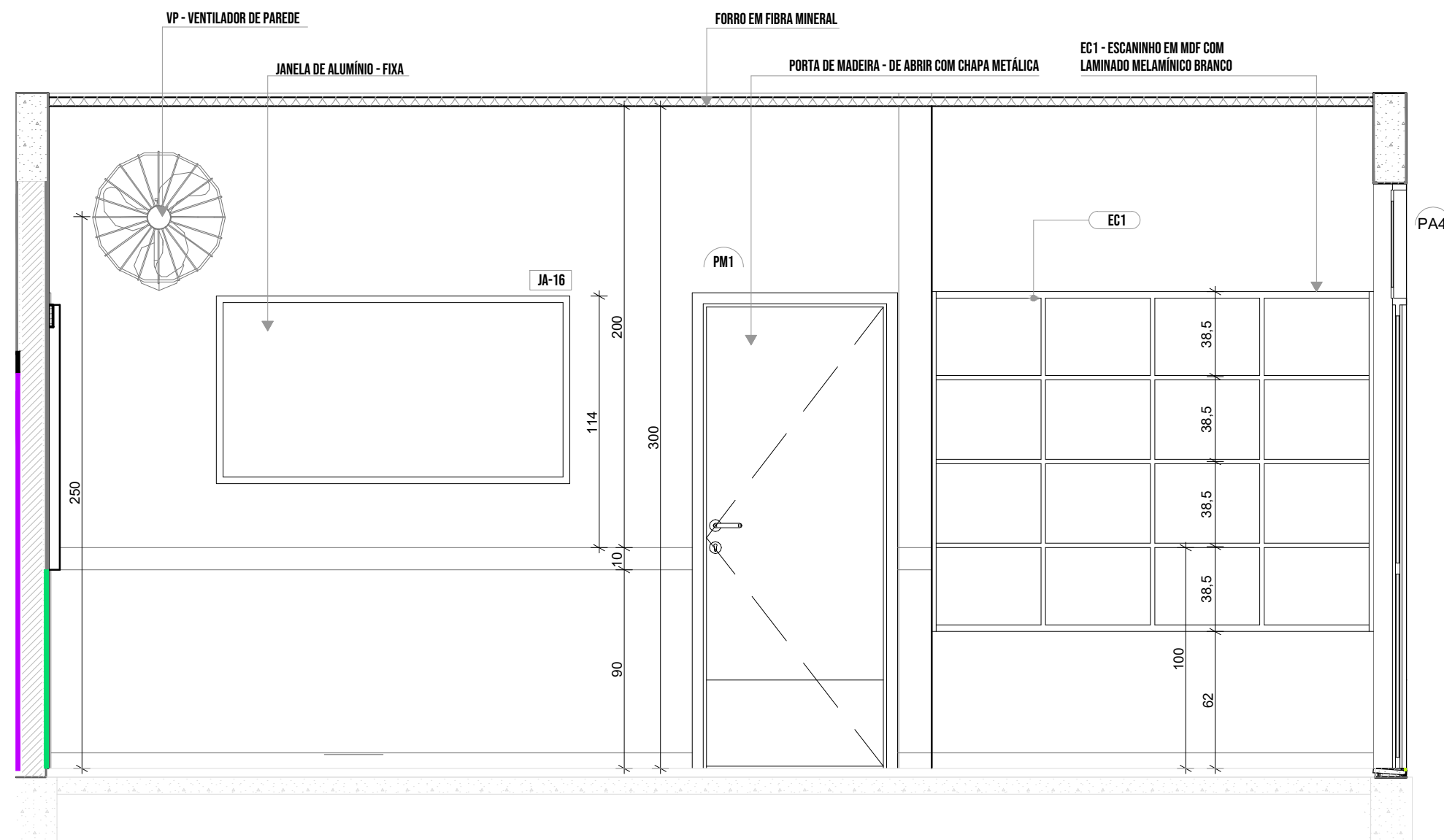

NOTA: CADA SALA DE AULA APRESENTA COMBINAÇÃO DIFERENTE DE CORES DE PISO E PAREDE, PARA A ESCOLHA DEVERÁ SER OBSERVADAS AS INDICAÇÕES DE REVESTIMENTOS EM PLANTA BAIXA E PAGINAÇÃO DE PISO.

#### LEGENDA REVESTIMENTOS PAREDES

I2		PINTURA EPÓXI LARANJA ATÉ H=0,90m. RODAMEIO DE MADEIRA PINTADO COM TINTA ESMALTE NA COR BRANCA H=10cm E PINTURA ACRÍLICA COR BRANCO GELO. RODAPÉ EM CANTONEIRA DE PVC DE SOBREPOR (COR BRANCA)
I3		PINTURA EPÓXI VERDE ATÉ H=0,90m. RODAMEIO DE MADEIRA PINTADO COM TINTA ESMALTE NA COR BRANCA H=10cm E PINTURA ACRÍLICA COR BRANCO GELO. RODAPÉ EM CANTONEIRA DE PVC DE SOBREPOR (COR BRANCA)









#### NOTAS

- MEDIDAS E NÍVEIS EM METROS:
- VERIFICAR POSIÇÃO EXATA DOS PILARES NO PROJETO ESTRUTURAL:
- VERIFICAR DETALHES CONSTRUTIVOS PERTINENTES NAS PRANCHAS DE DETALHAMENTO:
- EM CASO DE CONFLITO DE INFORMAÇÕES ENTRE O PROJETO GRÁFICO E O MEMORIAL DESCRITIVO, PREVALECE A INFORMAÇÃO CONTIDA NOS DESENHOS:
- ALTERAÇÕES NESTE PROJETO SOMENTE COM AUTORIZAÇÃO EXPRESSA DO FNDE

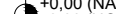
#### REFERÊNCIAS:

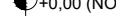
- PLANILHA DE QUANTITATIVOS
- MEMORIAL DESCRITIVO E ESPECIFICAÇÕES TÉCNICAS

#### LEGENDA

	+0,00 (NA) +0,00 (NO)	INDICAÇÃO NÍVEL PLANTA E CORTE		INDICAÇÃO DE VISTA
		INDICAÇÃO DE CORTES		ESPECIFICAÇÃO DE MATERIAIS DE PISO
		INDICAÇÃO DE FACHADAS		ESPECIFICAÇÃO DE MATERIAIS DE PAREDE INTERNA E EXTERNA
		INDICAÇÃO DE PORTAS E JANELAS		ESPECIFICAÇÃO DE MATERIAIS DE TETO
		INDICAÇÃO DE DETALHES		





1 INFANTIL 4-2  
1:25

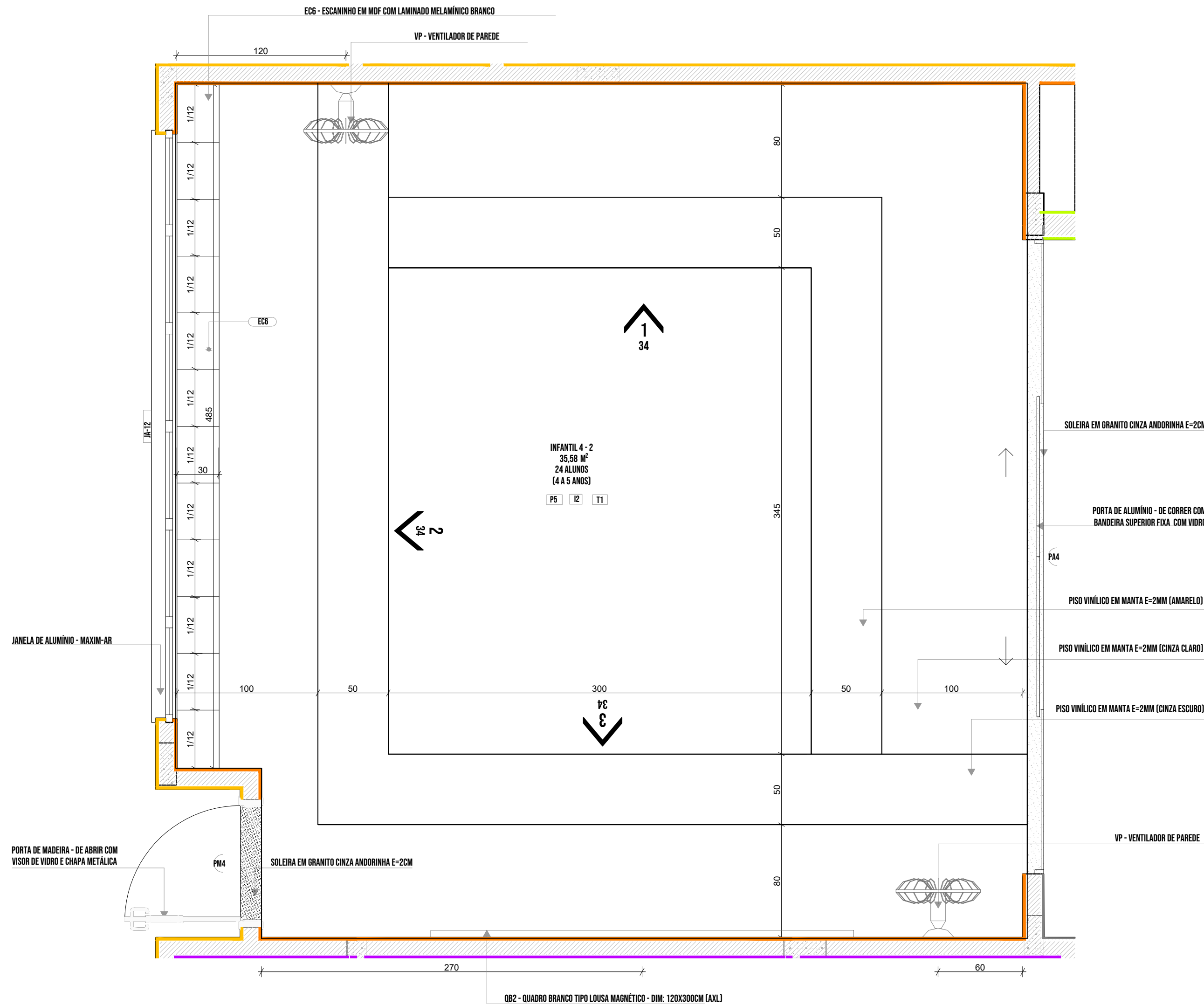

1.1 VISTA 01

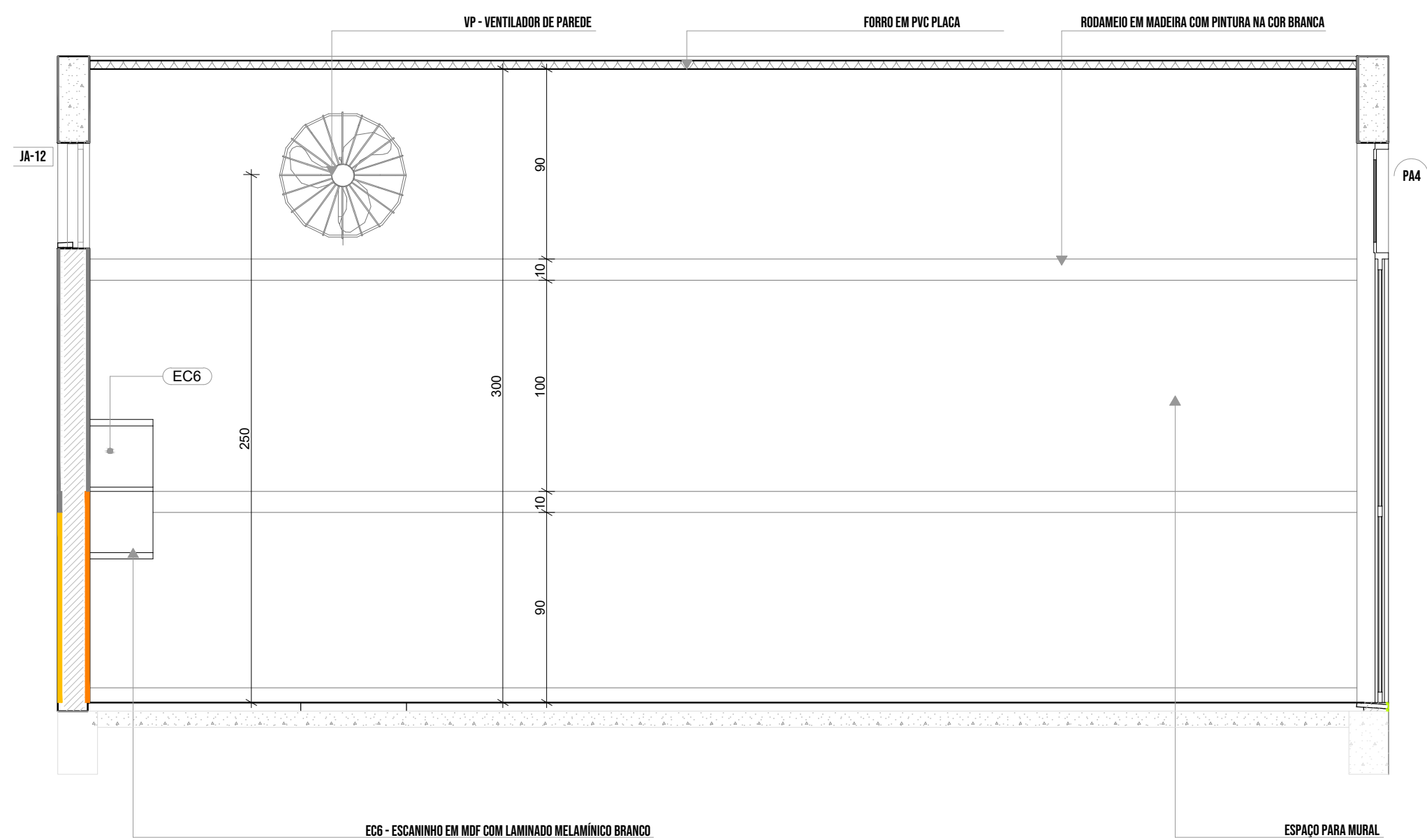

1.3 VISTA 01

INFANTIL 4-2 (ampliada)  
PISO AMARELO, CINZA CLARO E CINZA ESCURO  
PAREDES COM BARRA LARANJA CLARO

INFANTIL 4-3  
PISO AMARELO, CINZA CLARO E CINZA ESCURO  
PAREDES COM BARRA LARANJA CLARO

\*OBS: CADA SALA DE AULA APRESENTA COMBINAÇÃO DIFERENTE DE CORES DE PISO E PAREDE PARA A RESOLUÇÃO DEVERÁ SER OBSERVADAS AS INDICAÇÕES DE REVESTIMENTOS EM PLANTA BAIXA E PAGINAÇÃO DE

LEGENDA REVESTIMENTOS PAREDES

12		PINTURA EPOXI LARANJA ATÉ H=0,90m, RODAMEIO DE MADEIRA PINTADO COM TINTA ESMALTE NA COR BRANCA H=10cm E PINTURA ACRILICA COR BRANCO GELO. RODAPÊ EM CANTONEIRA DE PVC DE SOBREPOR (COR BRANCA)
13		PINTURA EPOXI VERDE ATÉ H=0,90m, RODAMEIO DE MADEIRA PINTADO COM TINTA ESMALTE NA COR BRANCA H=10cm E PINTURA ACRILICA COR BRANCO GELO. RODAPÊ EM CANTONEIRA DE PVC DE SOBREPOR (COR BRANCA)

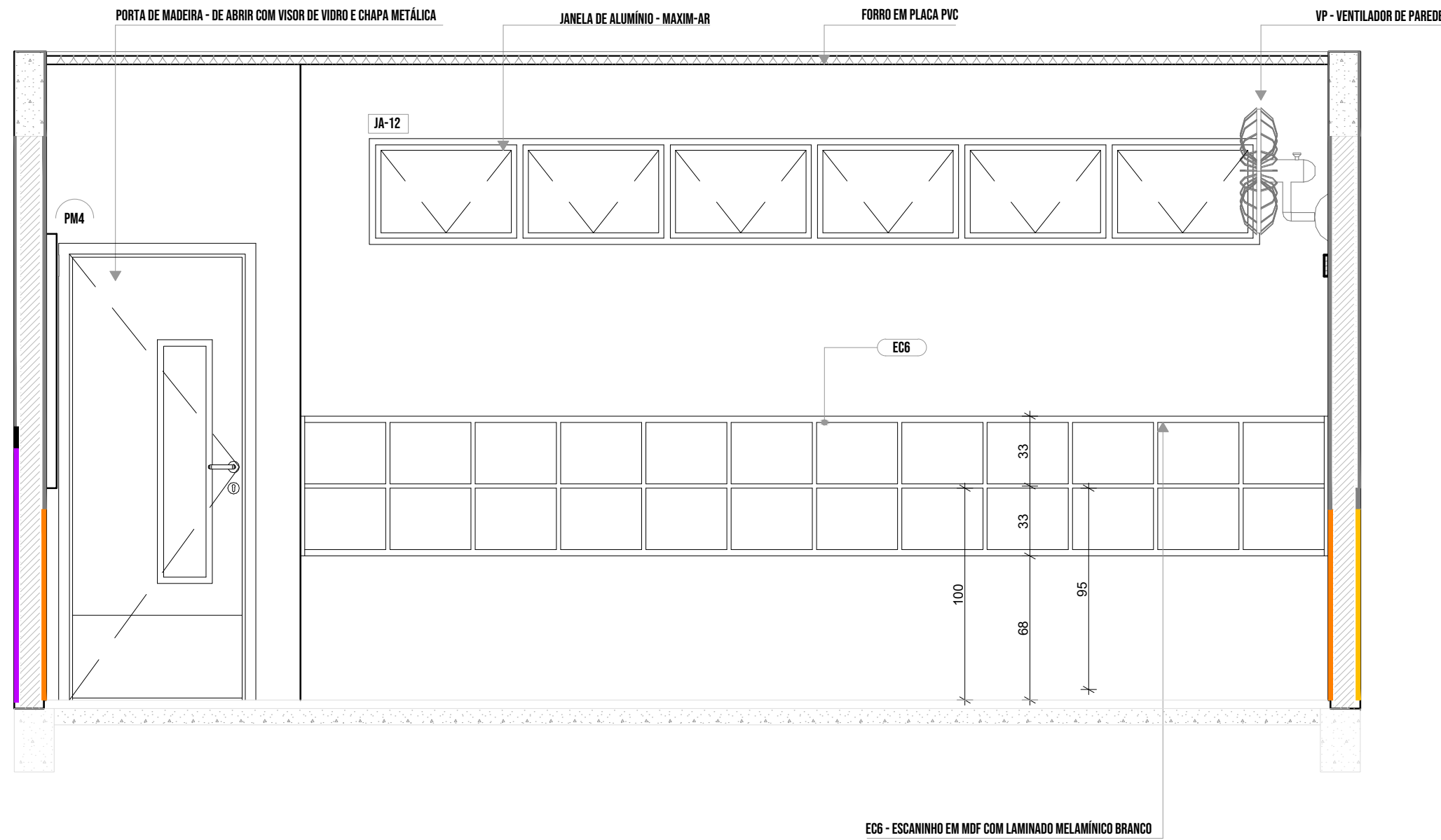

1.2 VISTA 02

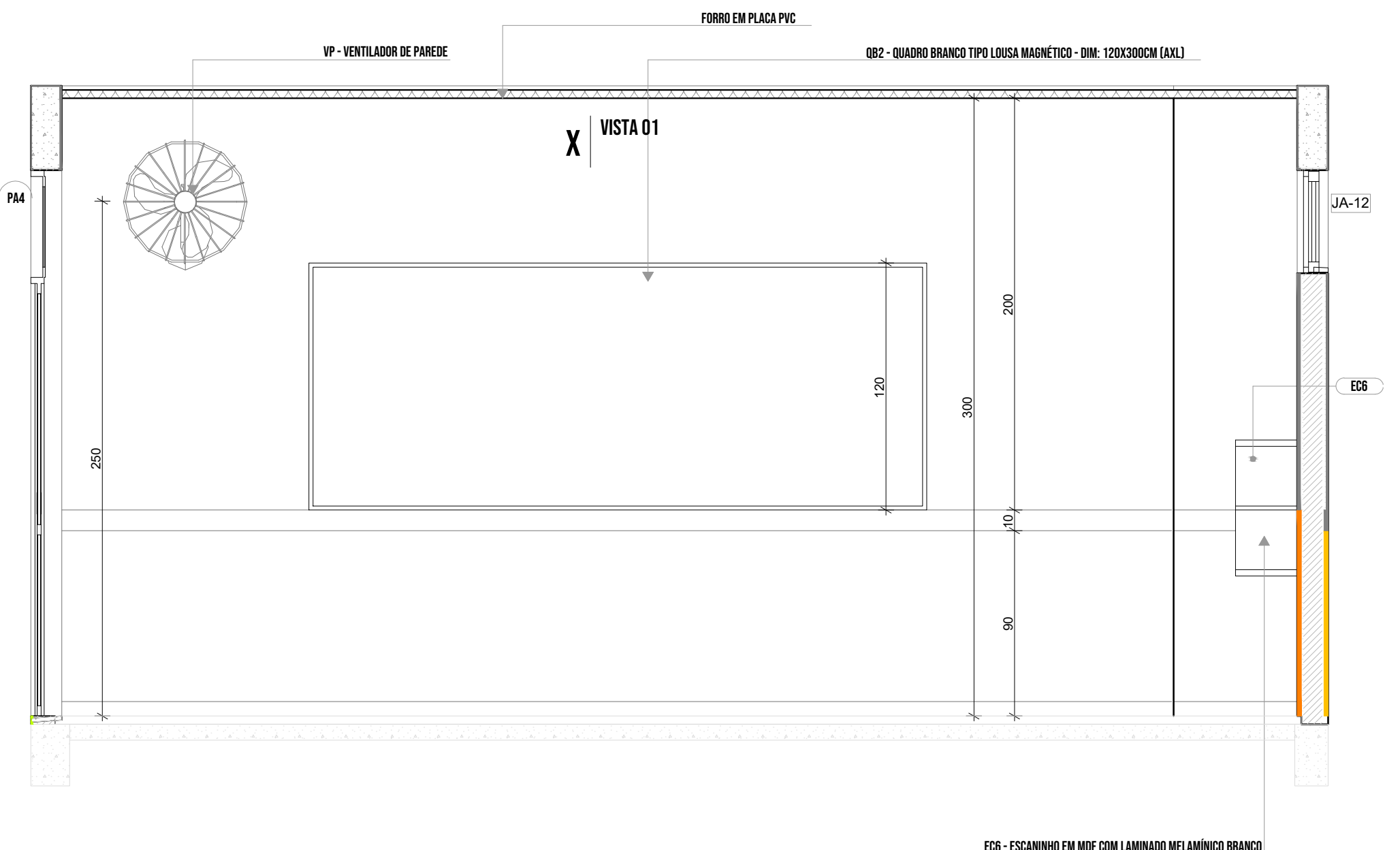

1.4 VISTA 03











NOTAS

- MEDIDAS E NÍVEIS EM METROS;
- VERIFICAR POSIÇÃO EXATA DOS PILARES NO PROJETO ESTRUTURAL;
- VERIFICAR DETALHES CONSTRUTIVOS PERTINENTES NAS PRANCHAS DE DETALHAMENTO;
- EM CASO DE CONFLITO DE INFORMAÇÕES ENTRE O PROJETO GRÁFICO E O MEMORIAL DESCRITIVO, PREVALECE A INFORMAÇÃO CONTIDA NOS DESENHOS;
- ALTERAÇÕES NESTE PROJETO SOMENTE COM AUTORIZAÇÃO EXPRESSA DO FNDE

REFERÊNCIAS:

- PLANILHA DE QUANTITATIVOS
- MEMORIAL DESCRITIVO E ESPECIFICAÇÕES TÉCNICAS

LEGENDA

	+0.03 (NA)	INDICAÇÃO NÍVEIS PLANTA E CORTE		INDICAÇÃO DE VISTAS
		INDICAÇÃO DE CORTES		ESPECIFICAÇÃO DE MATERIAIS DE PISO
		INDICAÇÃO DE FACHADAS		ESPECIFICAÇÃO DE MATERIAIS DE PAREDE INTERNA E EXTERNA
		INDICAÇÃO DE PORTAS E JANELAS		ESPECIFICAÇÃO DE MATERIAIS DE TETO
		INDICAÇÃO DE DETALHES		





1 | INFANTIL 5-2  
1:25

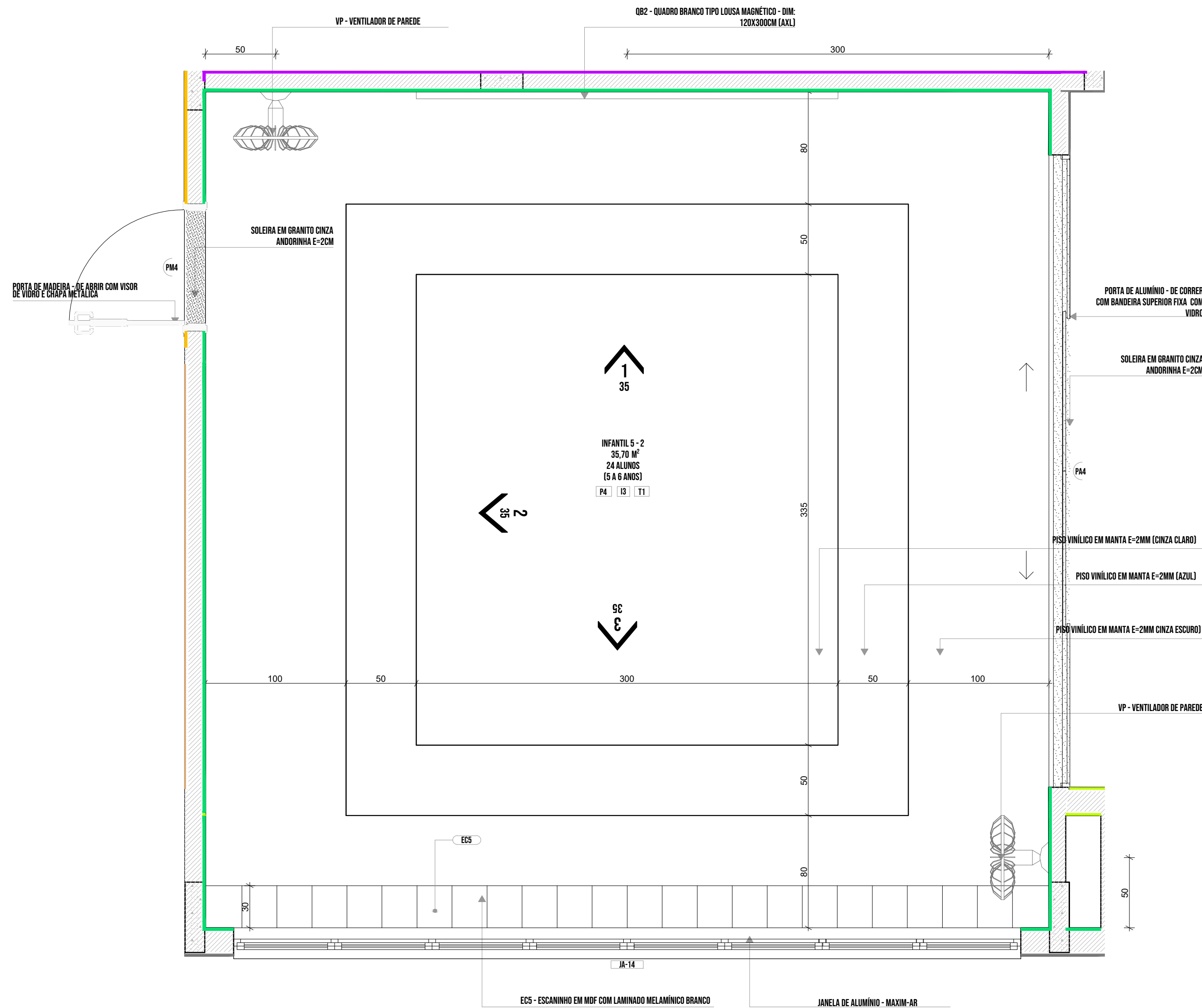

1.1 | PLANTA BAIXA

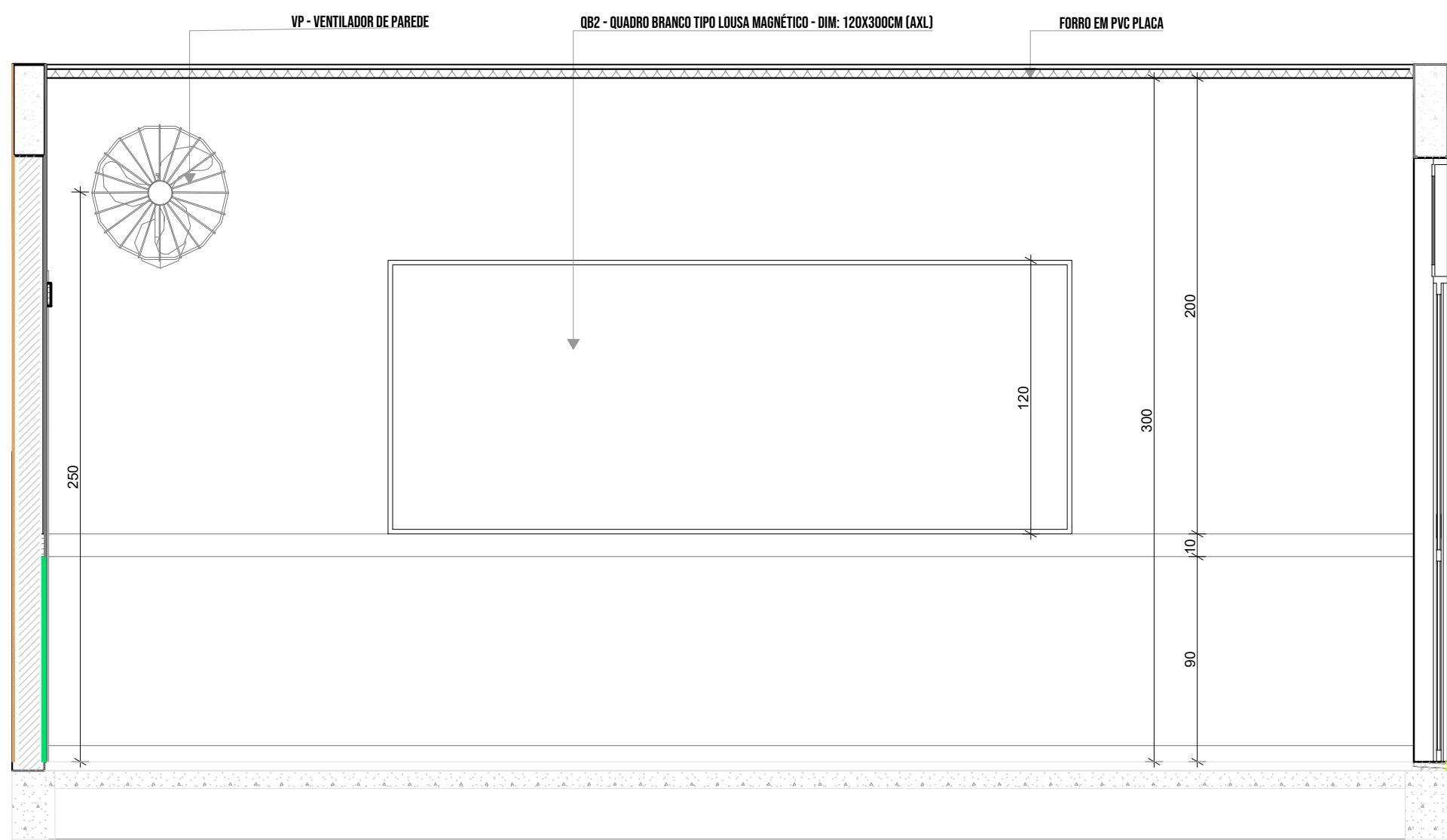

1.3 | VISTA 01

INFANTIL 5-1  
PISO AZUL, CINZA CLARO E CINZA ESCURO  
PAREDES COM BARRA VERDE CLARO

INFANTIL 5-2 (ampliada)  
PISO AZUL, CINZA CLARO E CINZA ESCURO  
PAREDES COM BARRA VERDE CLARO

\*OBS: CADA SALA DE AULA APRESENTA COMBINAÇÃO DIFERENTE DE CORES DE PISO E PAREDE. PARA A RESOLUÇÃO DEVERÃO SER OBSERVADAS AS INDICAÇÕES DE REVESTIMENTOS EM PLANTA BAIXA E PAGINAÇÃO DE PISO

LEGENDA REVESTIMENTOS PAREDES

12	<div></div>	PINTURA EPOXI LARANJA ATÉ H=0,90m, RODAMEIO DE MADEIRA PINTADO COM TINTA ESMALTE NA COR BRANCA H=10cm E PINTURA ACRILICA COR BRANCO GELO. RODAPÉ EM CANTONEIRA DE PVC DE SOBREPOR (COR BRANCA)
13	<div></div>	PINTURA EPOXI VERDE ATÉ H=0,90m, RODAMEIO DE MADEIRA PINTADO COM TINTA ESMALTE NA COR BRANCA H=10cm E PINTURA ACRILICA COR BRANCO GELO. RODAPÉ EM CANTONEIRA DE PVC DE SOBREPOR (COR BRANCA)

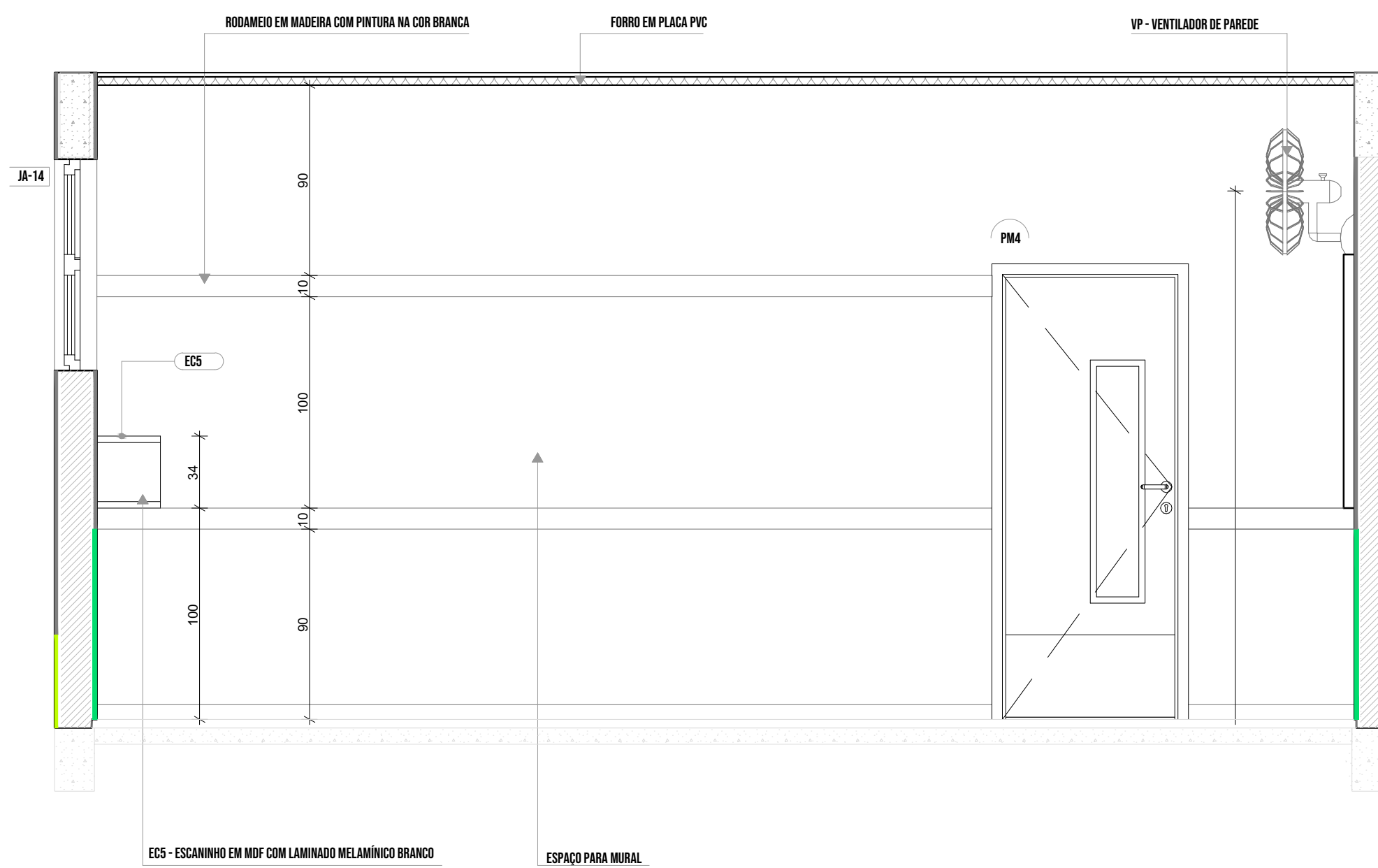

1.2 | VISTA 02

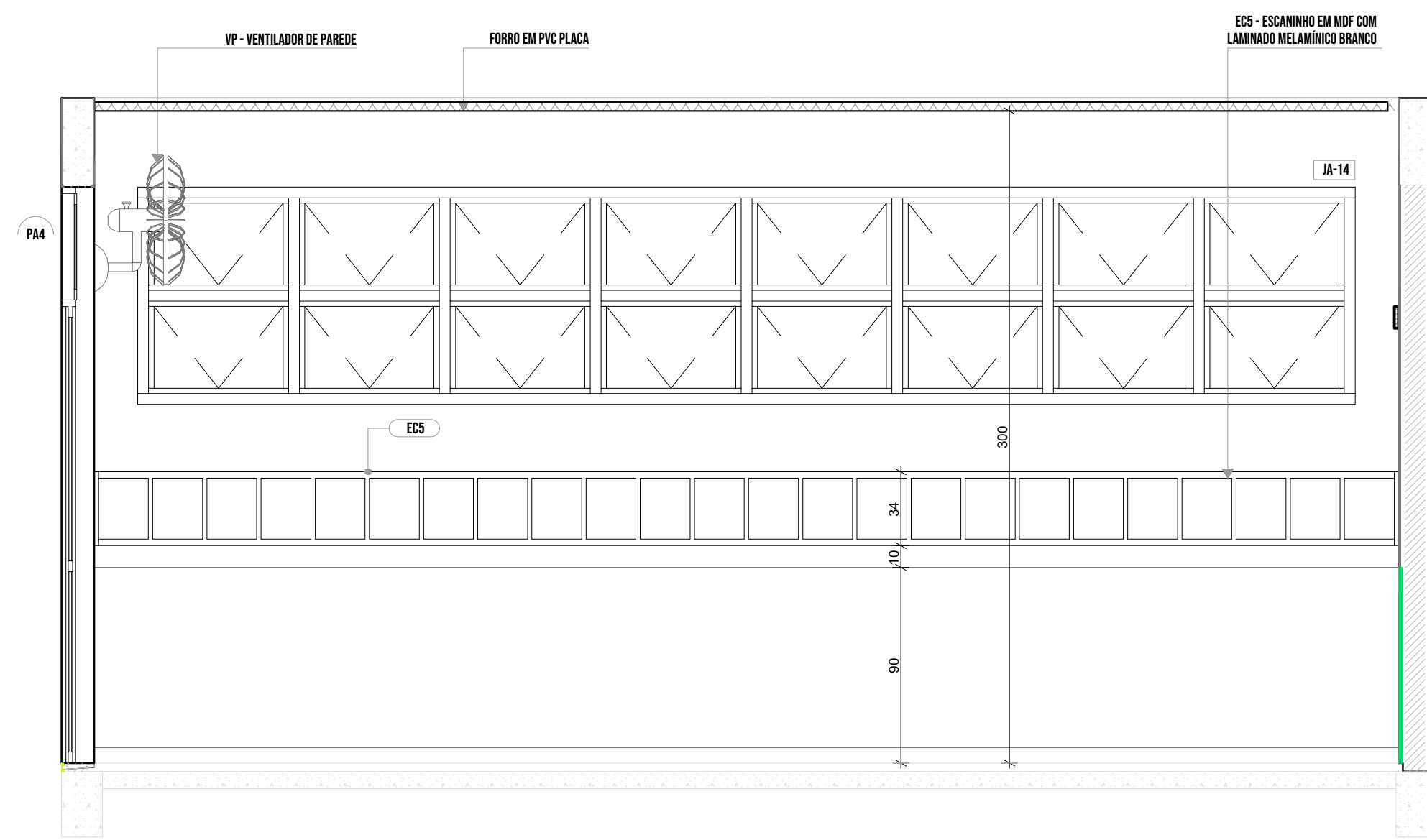

1.4 | VISTA 03

NOTAS

- MEDIDAS E NÍVEIS EM METROS;
- VERIFICAR POSIÇÃO EXATA DOS PILARES NO PROJETO ESTRUTURAL;
- VERIFICAR DETALHES CONSTRUTIVOS PERTINENTES NAS PRANCHAS DE DETALHAMENTO;
- EM CASO DE CONFLITO DE INFORMAÇÕES ENTRE O PROJETO GRÁFICO E O MEMORIAL DESCRITIVO, PREVALECE A INFORMAÇÃO CONTIDA NOS DESENHOS;
- ALTERAÇÕES NESTE PROJETO SOMENTE COM AUTORIZAÇÃO EXPRESSA DO FNDE

REFERÊNCIAS:

- PLANILHA DE QUANTITATIVOS
- MEMORIAL DESCRITIVO E ESPECIFICAÇÕES TÉCNICAS

LEGENDA

<div></div>	+0,00 (NA)	+0,03 (NA)	INDICAÇÃO NÍVEIS PLANTA E CORTE	<div></div>	01	INDICAÇÃO DE VISTAS
<div></div>	X	REXS	INDICAÇÃO DE CORTES	P1		ESPECIFICAÇÃO DE MATERIAIS DE PISO
<div></div>	X	REXS	INDICAÇÃO DE FACHADAS	I1	E1	ESPECIFICAÇÃO DE MATERIAIS DE PAREDE INTERNA E EXTERNA
<div></div>	PMX	JA-X	INDICAÇÃO DE PORTAS E JANELAS	T1		ESPECIFICAÇÃO DE MATERIAIS DE TETO
<div></div>	DET	XX	INDICAÇÃO DE DETALHES			





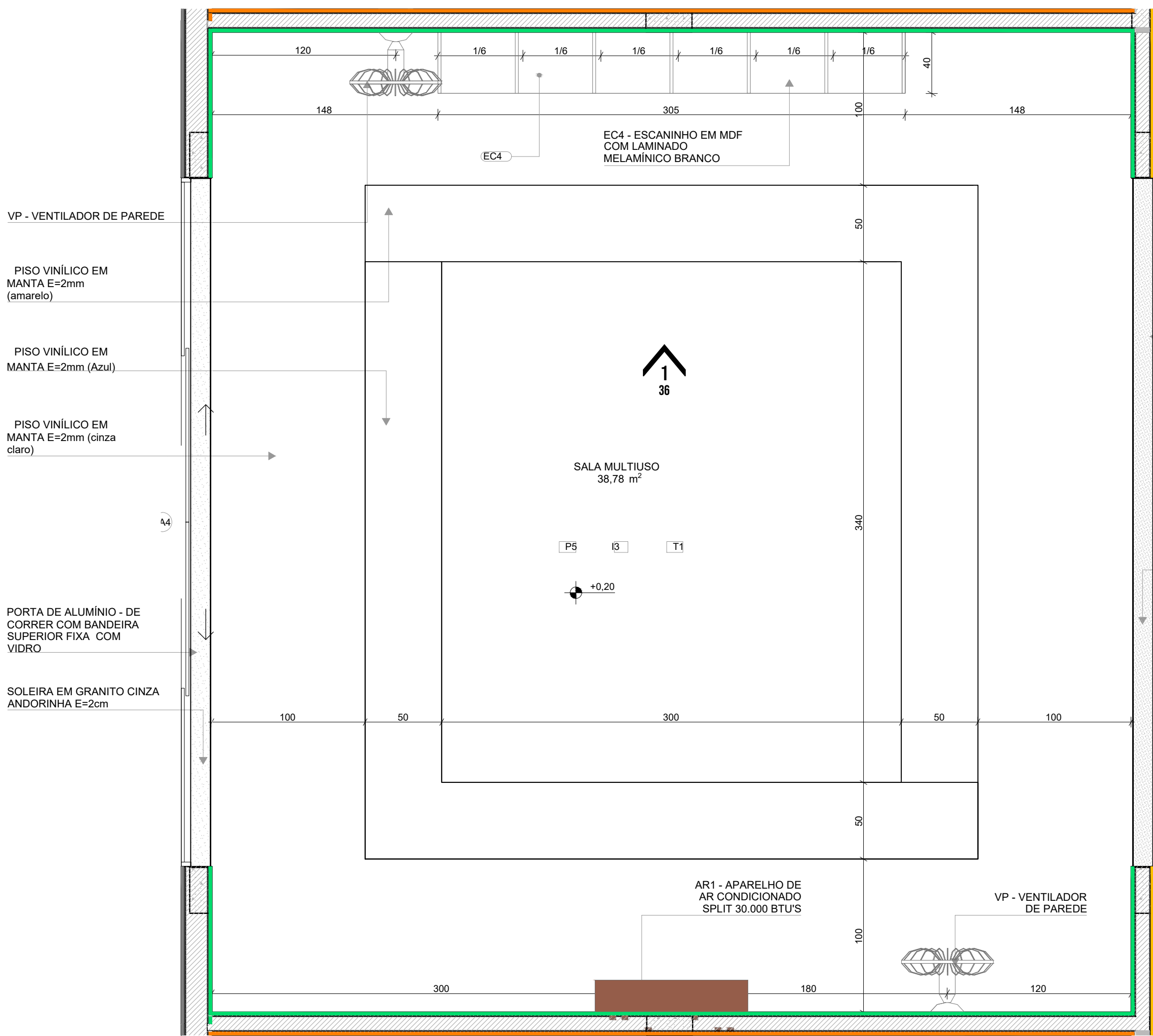

INFANTIL 5-1  
PISO AZUL, CINZA CLARO E CINZA ESCURO  
PAREDES COM BARRA VERDE CLARO

INFANTIL 5-2 (ampliada)  
PISO AZUL, CINZA CLARO E CINZA ESCURO  
PAREDES COM BARRA VERDE CLARO

\*OBS: CADA SALA DE AULA APRESENTA COMBINAÇÃO DIFERENTE DE CORES DE PISO E PAREDE. PARA A EXECUÇÃO DEVERÃO SER OBSERVADAS AS INDICAÇÕES DE REVESTIMENTOS EM PLANTA BAIXA E PAGINAÇÃO DE PISO

#### LEGENDA REVESTIMENTOS PAREDES

I2		PINTURA EPÓXI LARANJA ATÉ H=0,90m, RODAMEIO DE MADEIRA PINTADO COM TINTA ESMALTE NA COR BRANCA H=10cm E PINTURA ACRÍLICA COR BRANCO GELO. RODAPÉ EM CANTONEIRA DE PVC DE SOBREPOR (COR BRANCA)
I3		PINTURA EPÓXI VERDE ATÉ H=0,90m, RODAMEIO DE MADEIRA PINTADO COM TINTA ESMALTE NA COR BRANCA H=10cm E PINTURA ACRÍLICA COR BRANCO GELO. RODAPÉ EM CANTONEIRA DE PVC DE SOBREPOR (COR BRANCA)

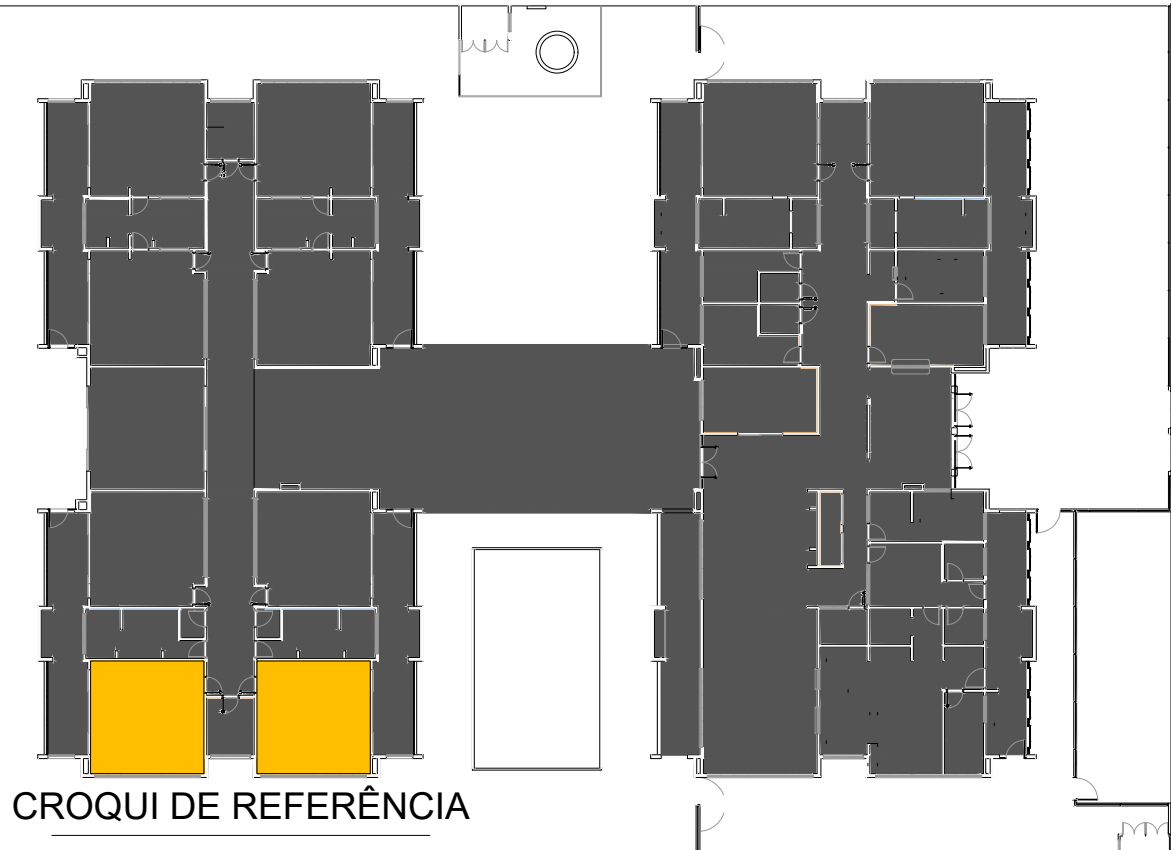

1 INFANTIL 5-2  
1:25

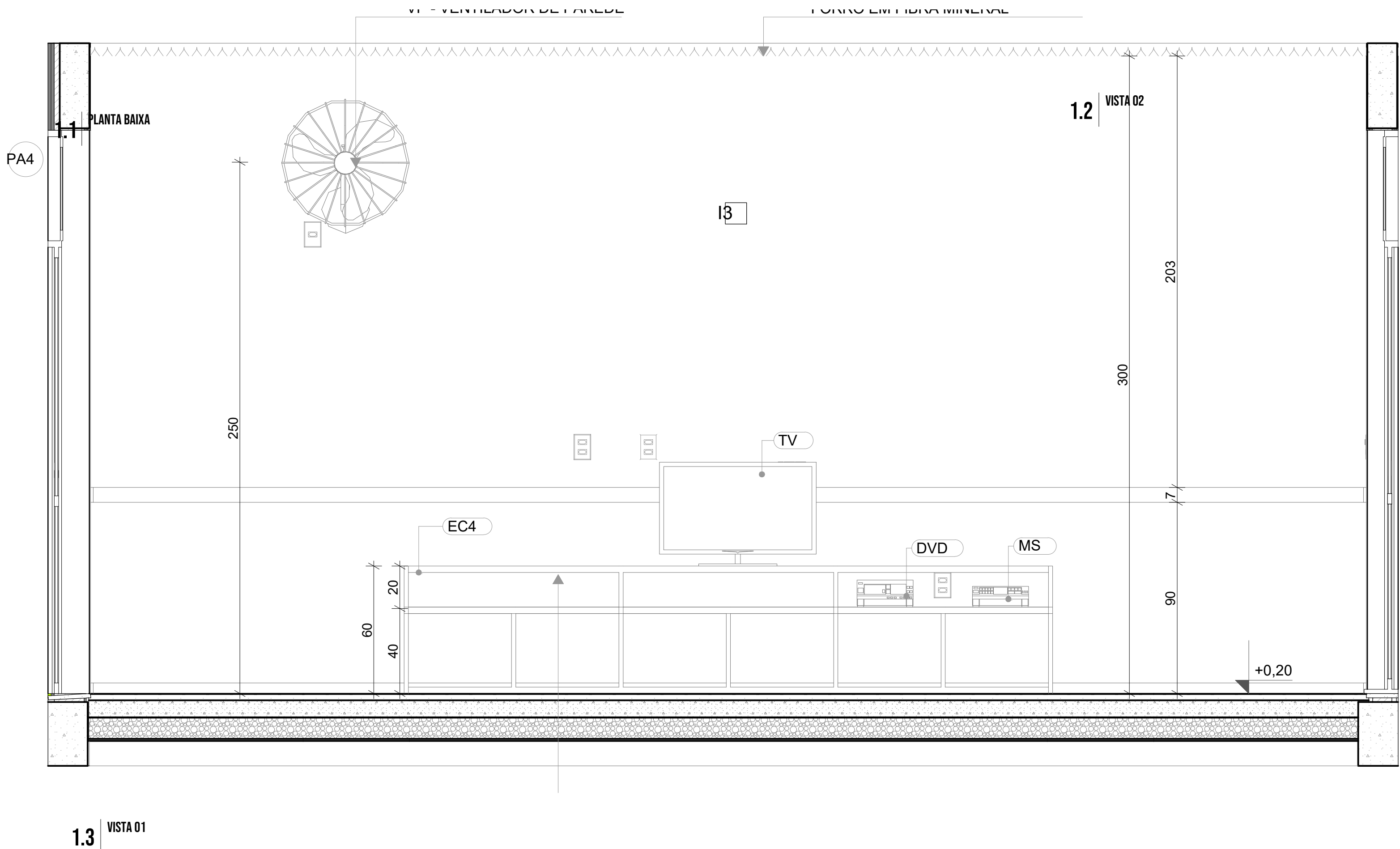

Prefeitura de  
**Joinville**

EDUCAÇÃO

UNIDADE  
CEI EUGÊNIO GUDIM

ENDEREÇO  
RUA EUGÊNIO GUDIM, S/N, VILA NOVA - JOINVILLE | SC

PROJETO

PROJETO EXECUTIVO - ARQUITETÔNICO

REFERÊNCIA

AMPLIAÇÃO DO BLOCO B - SALA MULTIUSO

DATA  
10/04/2024  
ESCALA  
INDICADA  
ARQUIVO

ARQ  
36 | 39

MUNICÍPIO DE JOINVILLE

ARQ\_AMP-BLOCO-B\_CERDASIN\_REV07



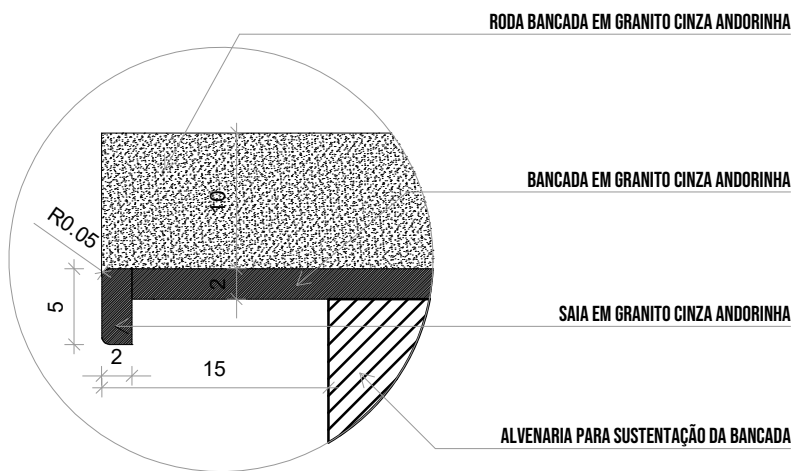

DETALHE 1 - CORTE  
BANCADA DE GRANITO - ÁREA SECA  
ESC.: 1/5

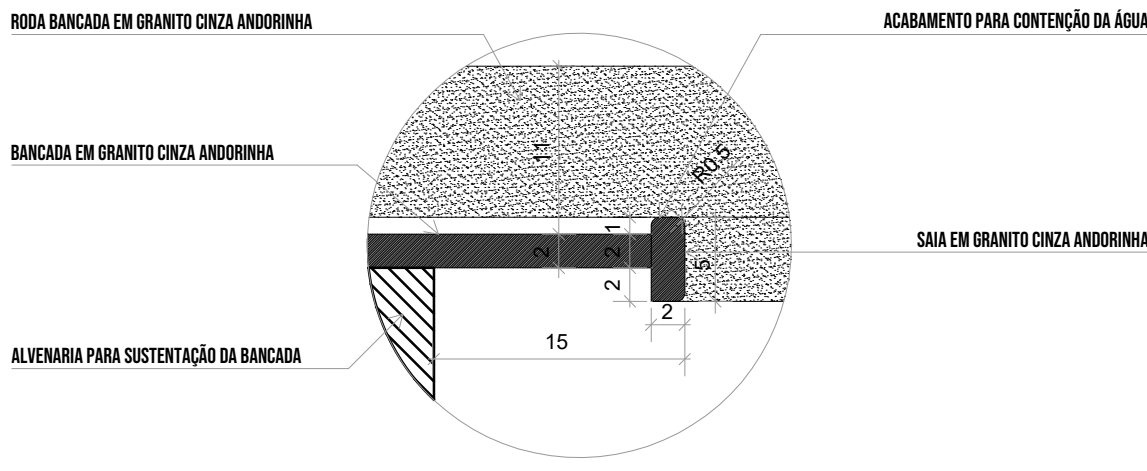

DETALHE 2 - CORTE  
BANCADA DE GRANITO - ÁREA MOLHADA  
ESC.: 1/5

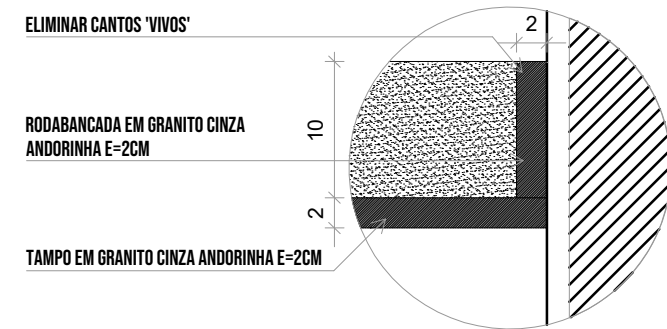

DETALHE 3 - CORTE  
RODA BANCADA DE GRANITO  
ESC.: 1/5

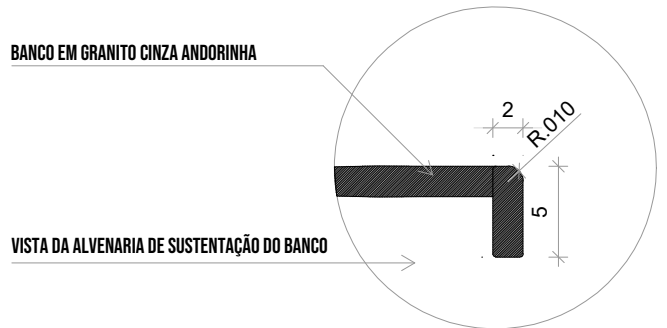

DETALHE 4 - CORTE  
BANCO DE GRANITO  
ESC.: 1/5

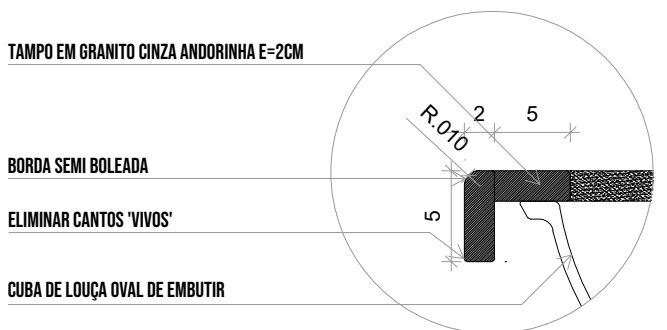

DETALHE 5 - CORTE  
BANCADA DE GRANITO - CUBA DE EMBUTIR  
ESC.: 1/5

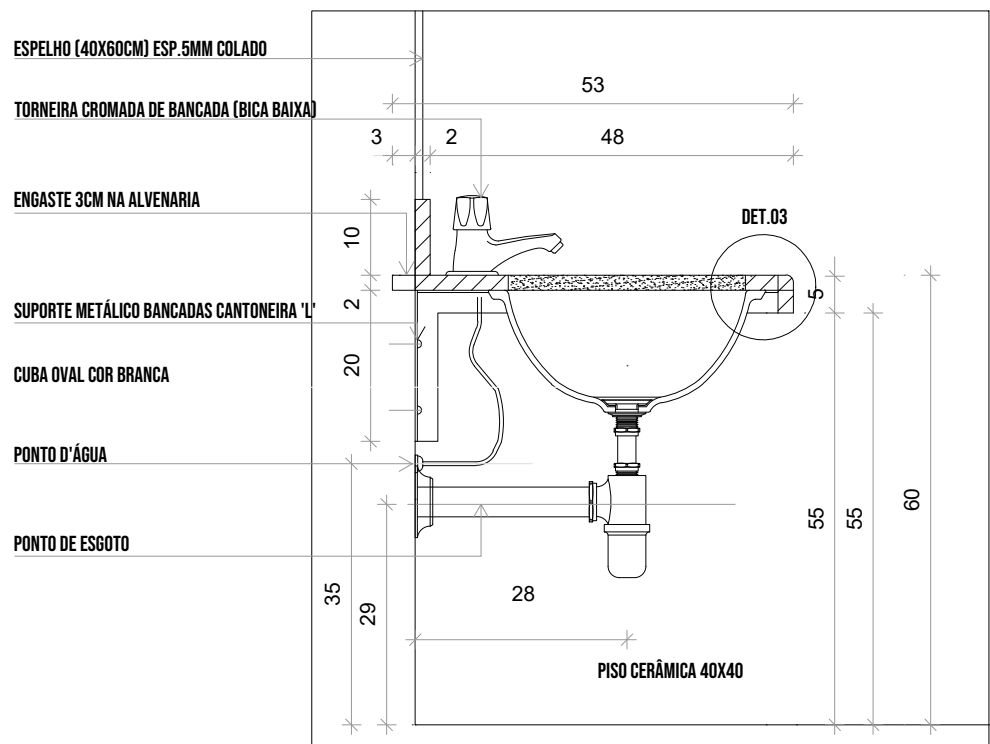

DETALHE 6 - CORTE  
BANCADA DE GRANITO INFANTIL  
ESCALA: 1/10

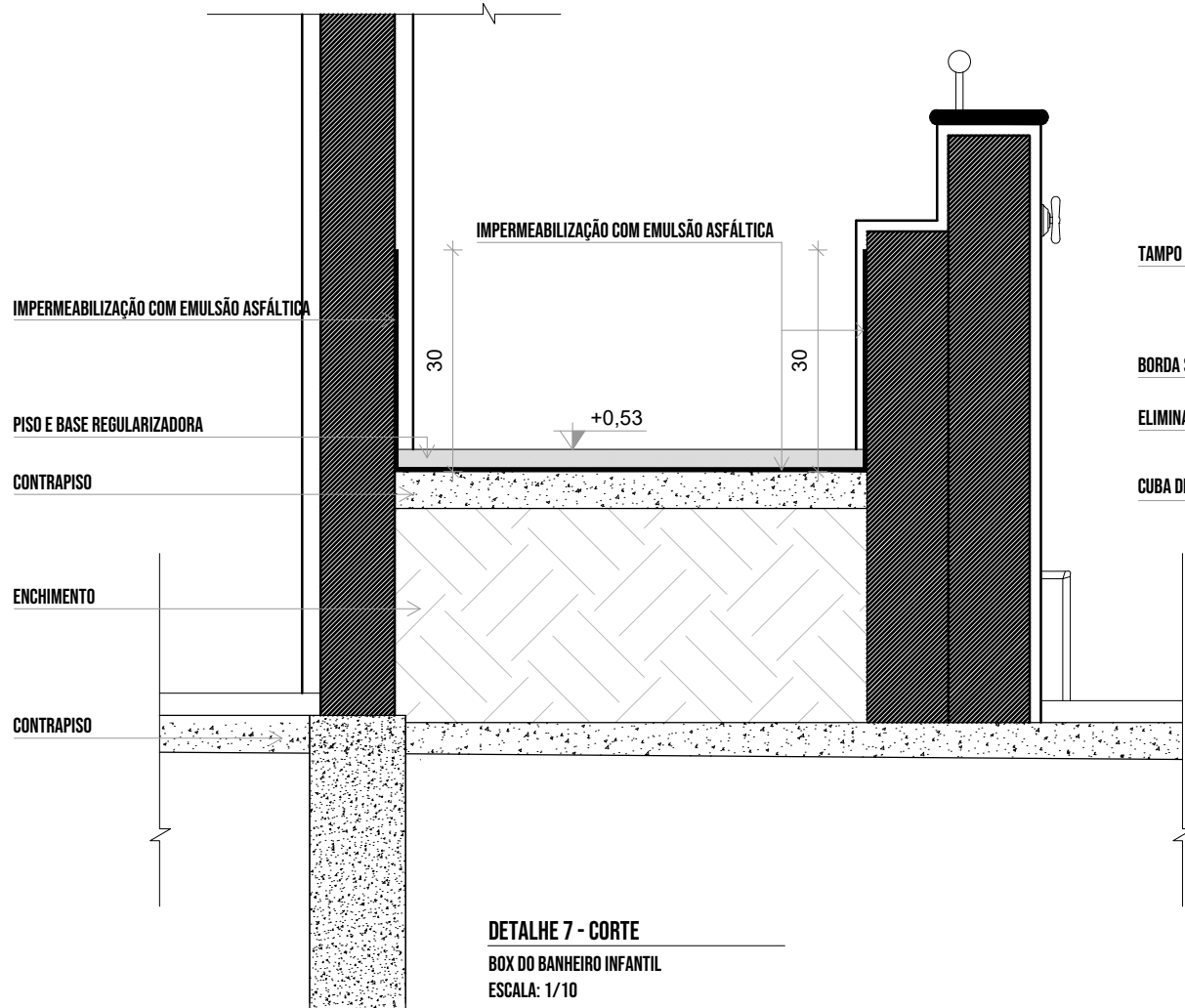

DETALHE 7 - CORTE  
BOX DO BANHEIRO INFANTIL  
ESCALA: 1/10

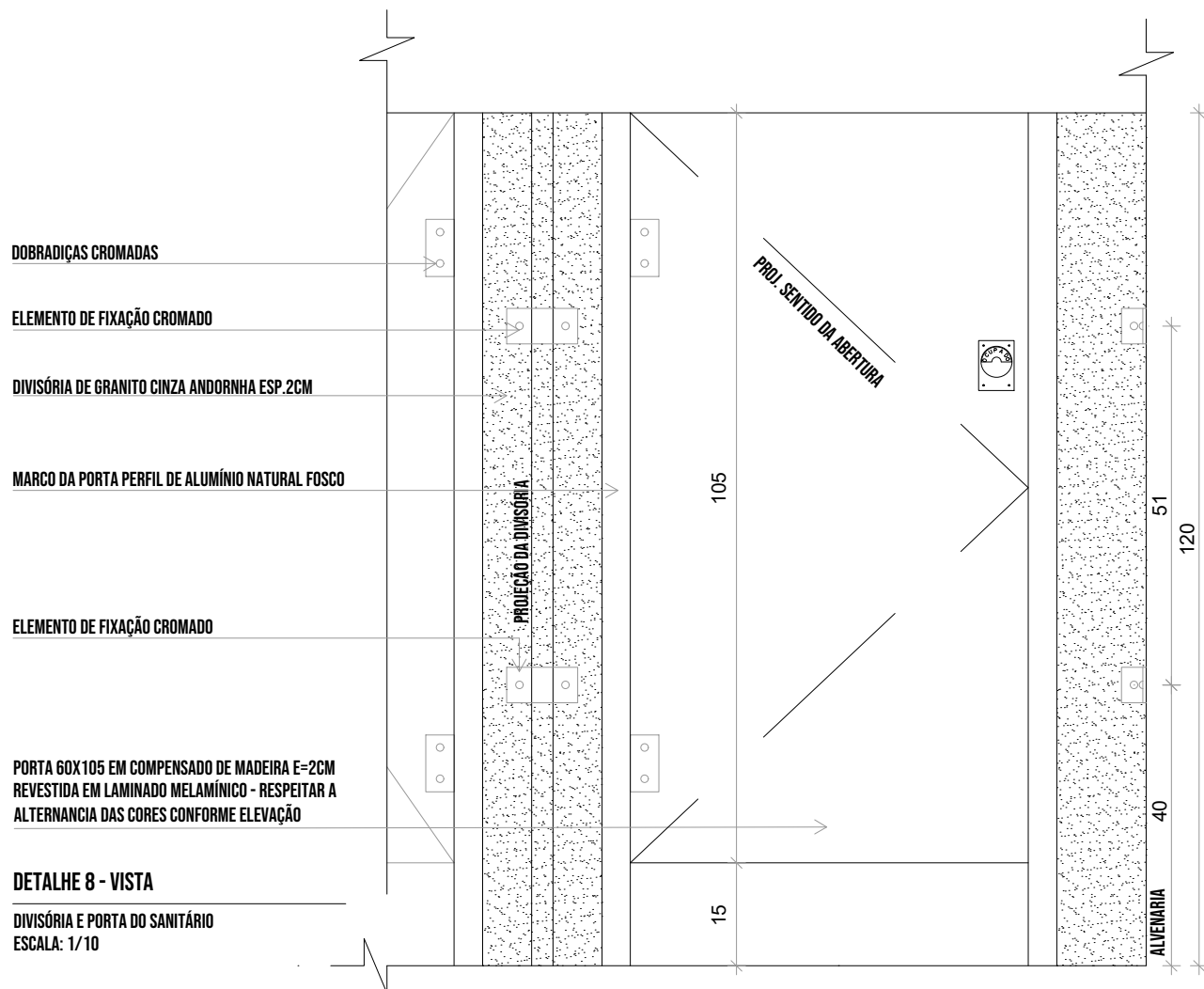

DETALHE 8 - VISTA  
DIVISÓRIA E PORTA DO SANITÁRIO  
ESCALA: 1/10

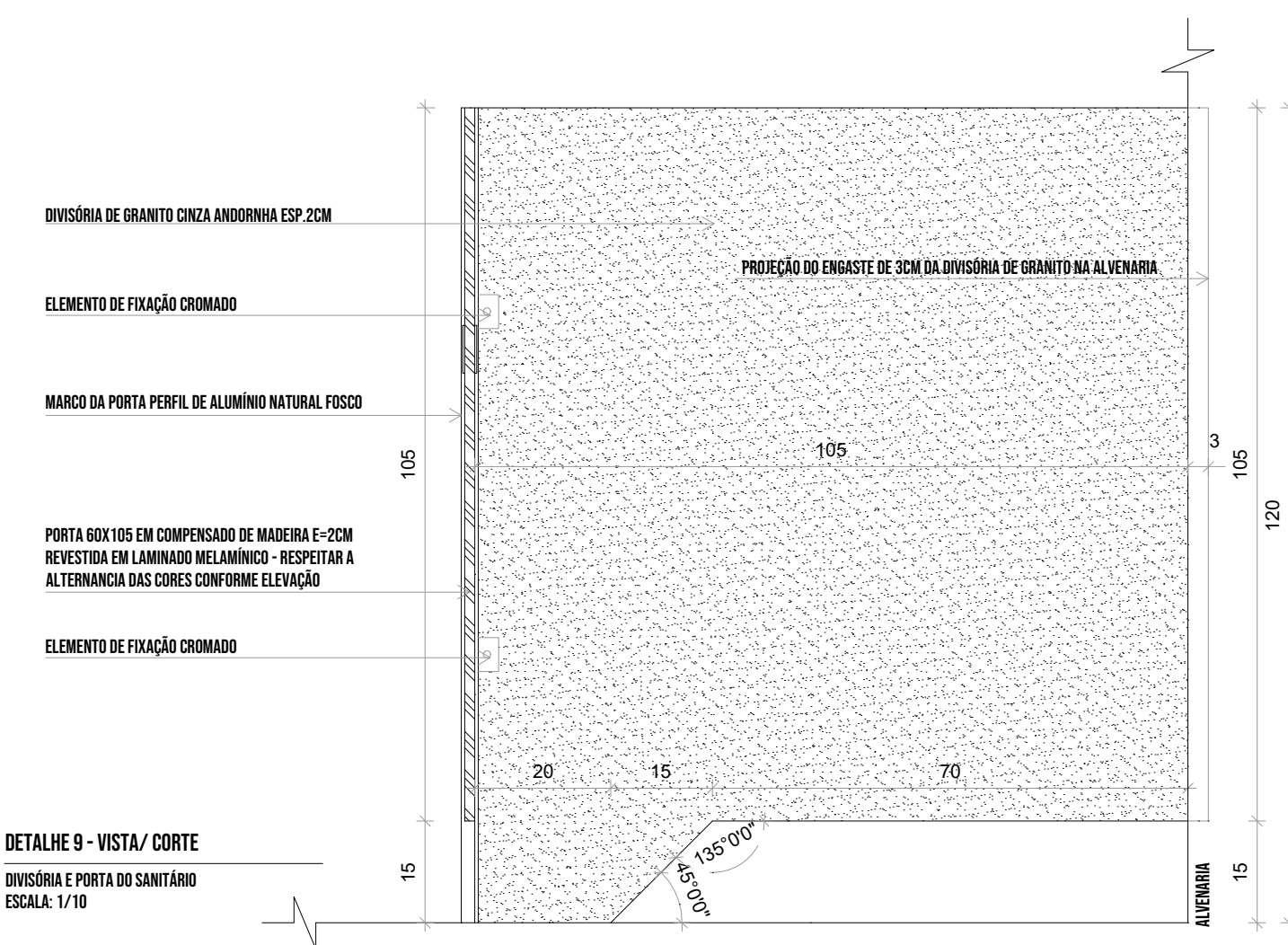

DETALHE 9 - VISTA/ CORTE  
DIVISÓRIA E PORTA DO SANITÁRIO  
ESCALA: 1/10



ASSINATURAS  
Documento assinado digitalmente  
gov.br  
BEATRIZ CRISTINA VALENTINI GRIGORIO  
Data: 17/06/2025 13:06:21-0300  
Verifique em <https://validar.iti.gov.br>

ENG. PEDRO PORTON DE CARVALHO - CREA/SC 170670-9

UNIDADE  
CEI EUGÊNIO GUDIM  
ENDEREÇO  
RUA EUGÊNIO GUDIM, S/N, VILA NOVA - JOINVILLE | SC

PROJETO  
PROJETO EXECUTIVO - ARQUITETÔNICO

REFERÊNCIA  
DETALHES SANITÁRIOS

DATA  
10/04/2024  
ESCALA  
INDICADA  
ARQUIVO

MUNICÍPIO DE JOINVILLE

ARQ\_AMP-BLCS-L\_CEIUDIM\_REV07

ARQ  
37 | 39





1 DET GENÉRICO INÍCIO DOS CORRIMÃOS  
1:20

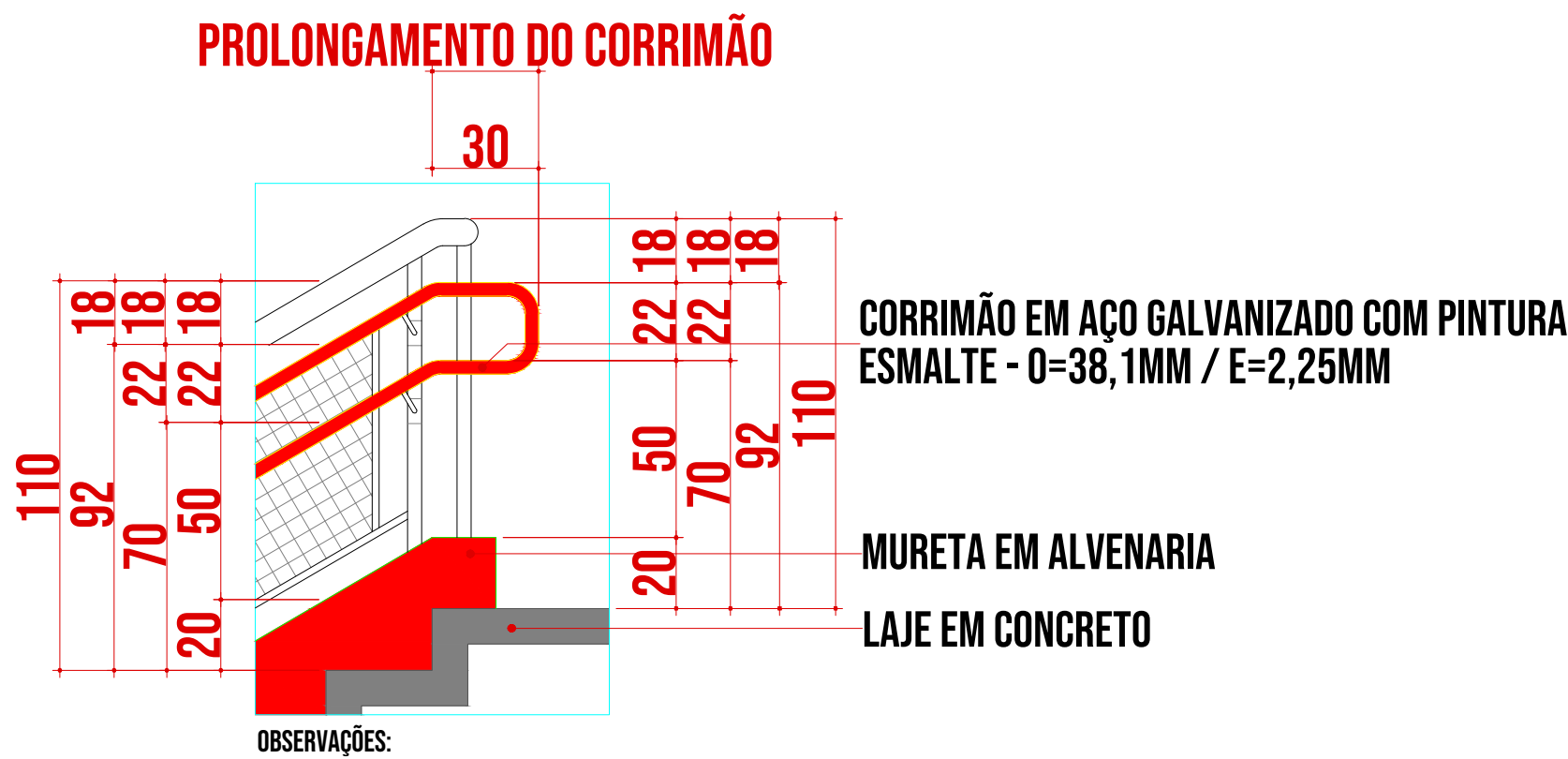

2 DET GENÉRICO TERMINAÇÃO DOS CORRIMÃOS  
1:20

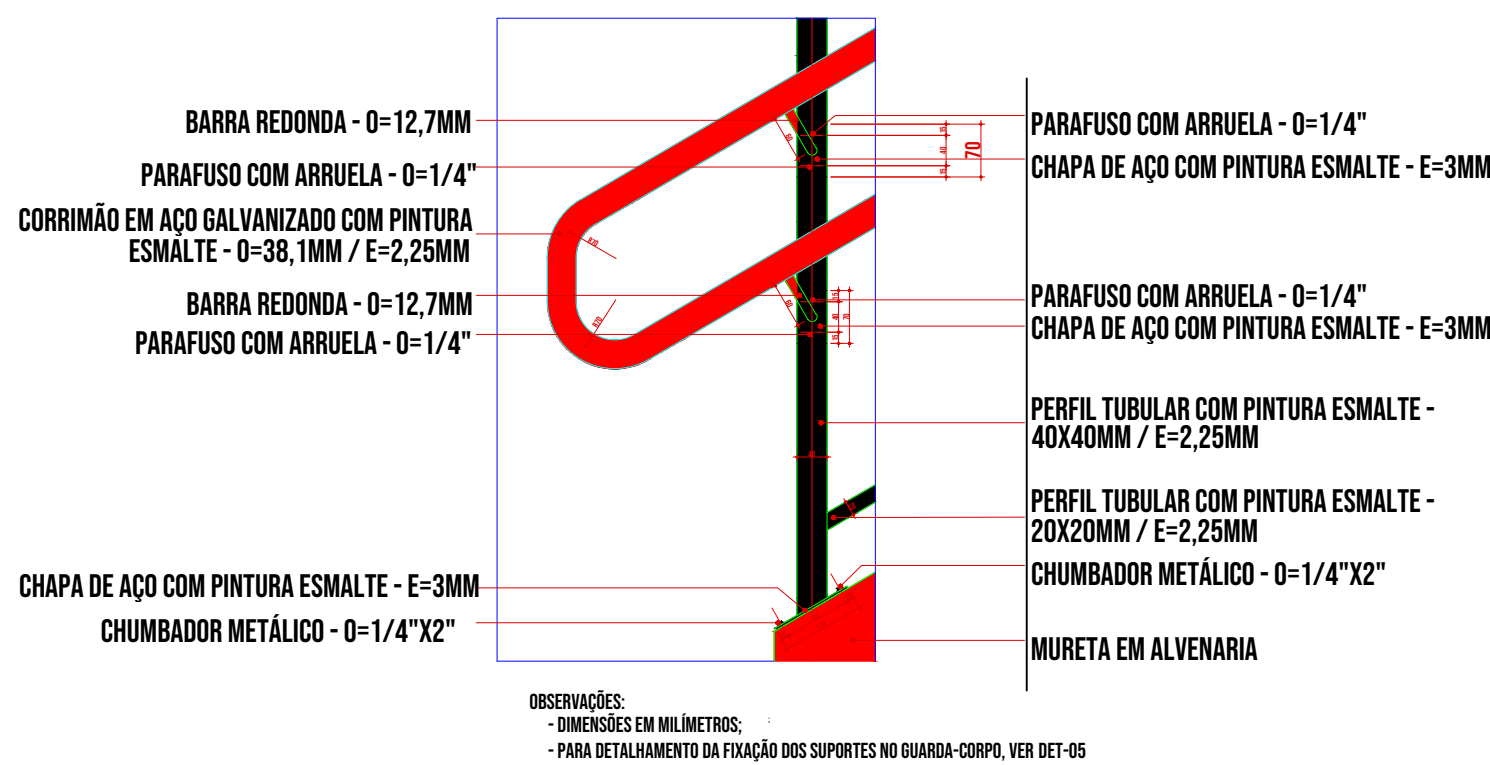

3 DET GENÉRICO - SUPORTES DE FIXAÇÃO DO CORRIMÃO NAS INÍCIO DAS ESCADAS  
1:10

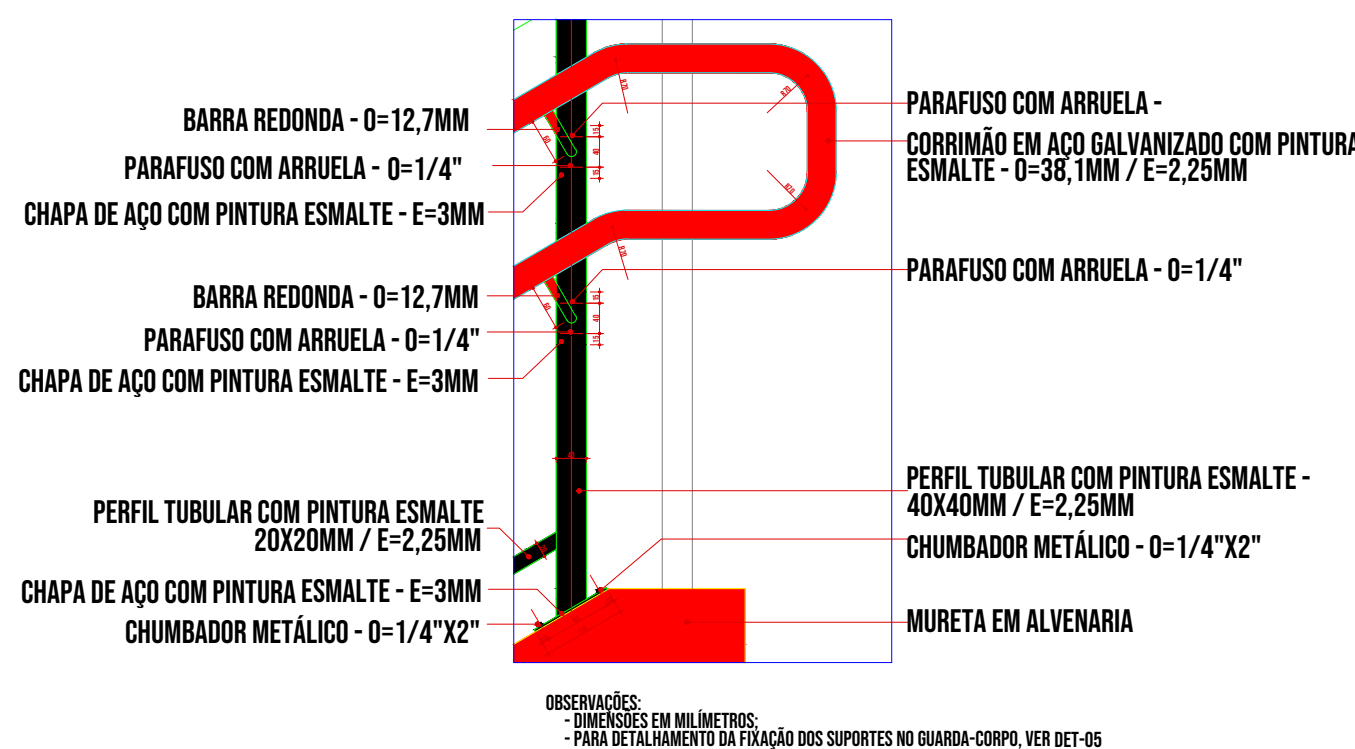

4 DET GENÉRICO - SUPORTES DE FIXAÇÃO DO CORRIMÃO NAS TERMINAÇÕES DAS ESCADAS  
1:10

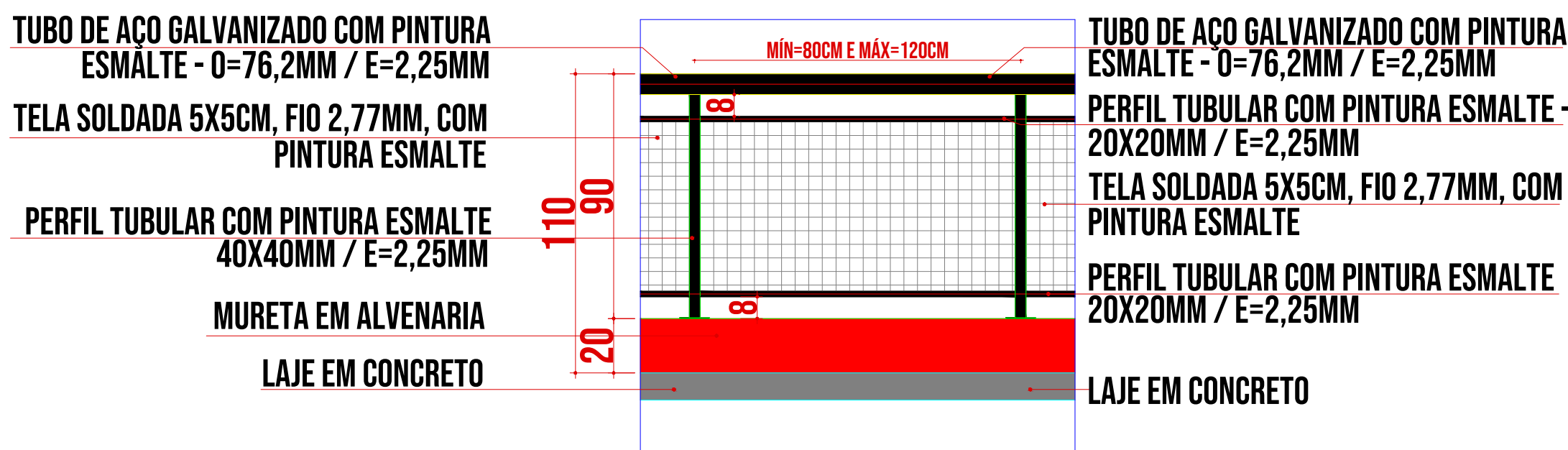

5 DETALHE TÍPICO DOS GUARDA-CORPOS EM VISTA  
1:20

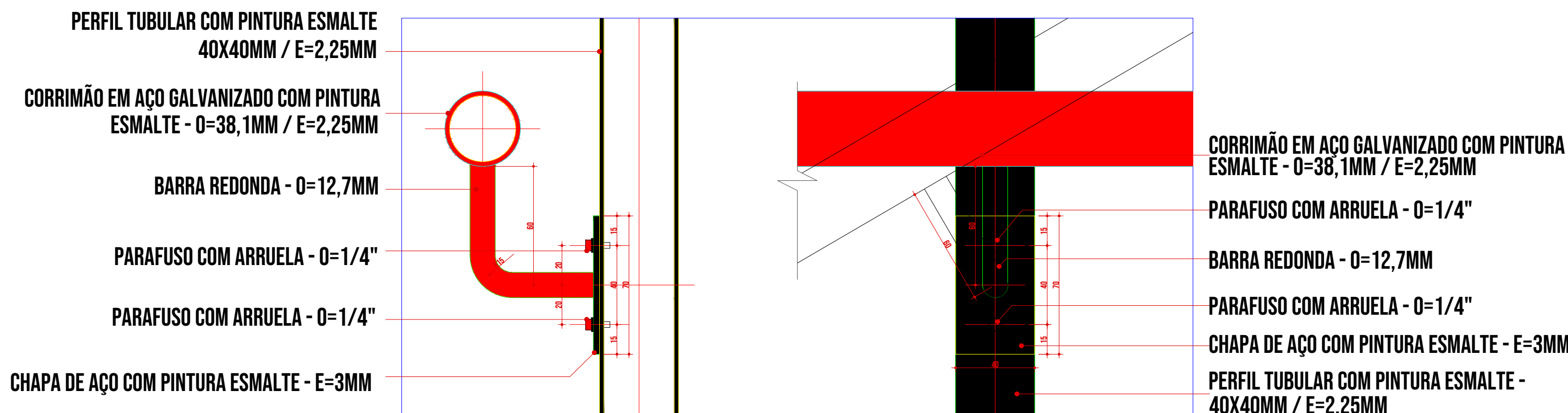

7 DETALHE DOS SUPORTES DE FIXAÇÃO DOS CORRIMÃOS  
1:2

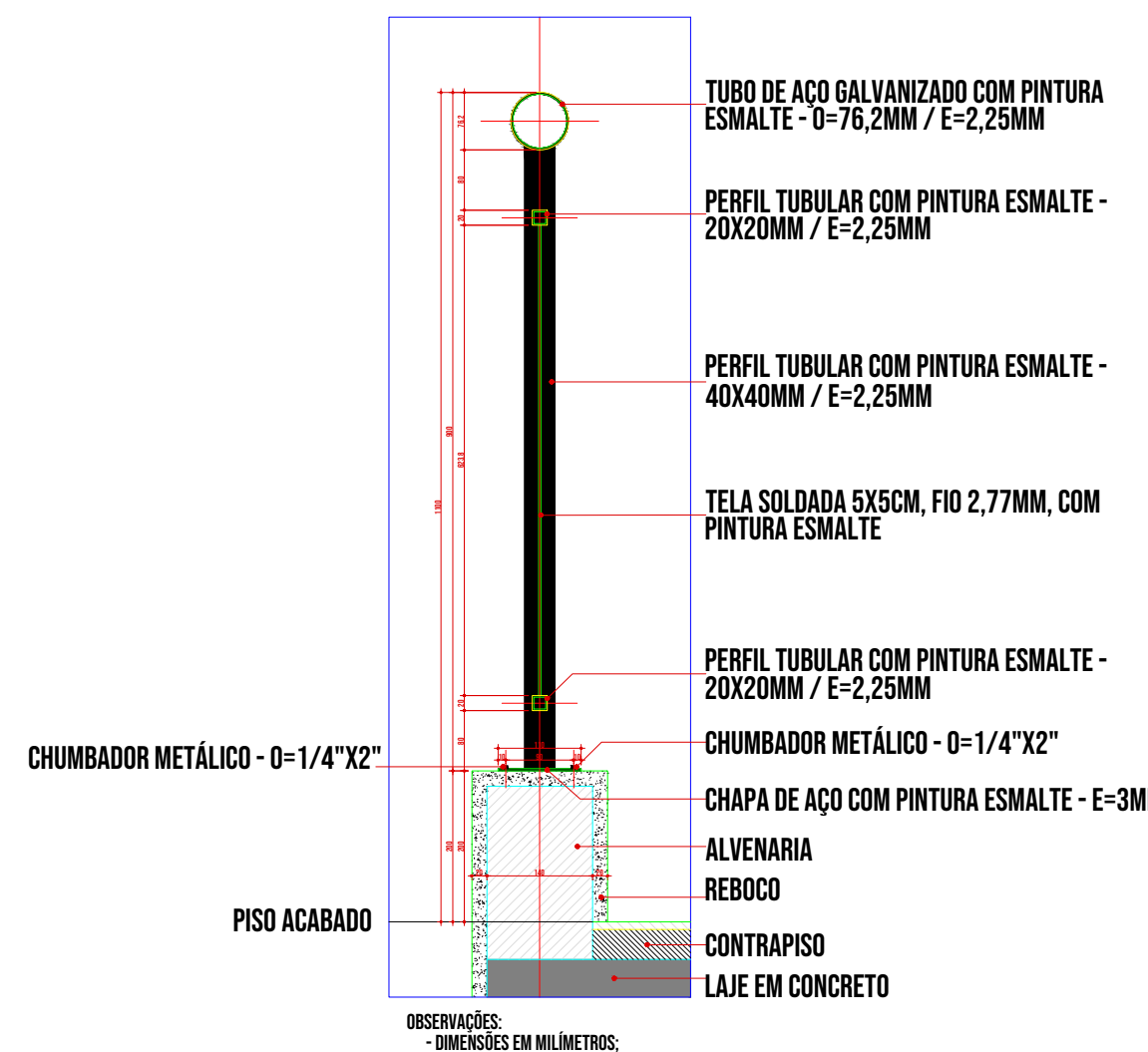

6 DETALHE TÍPICO DOS GUARDA-CORPOS EM CORTE  
1:10





1 PLANTA DE FORRO E ILUMINAÇÃO

1/75

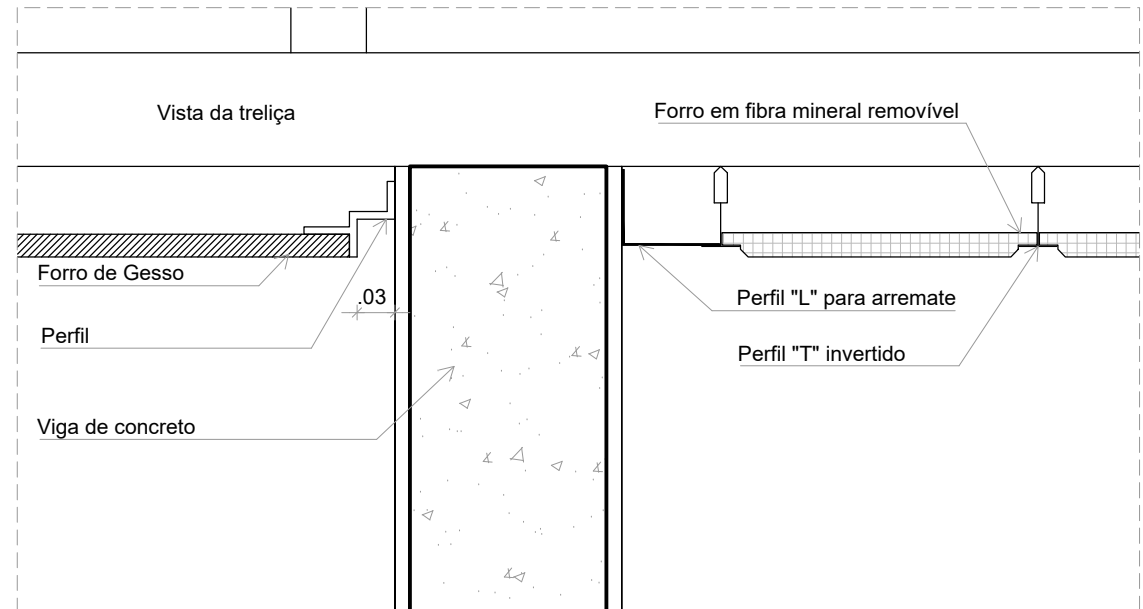

2 DETALHE 1: NEGATIVO E FIXAÇÃO FORRO MINERAL

15

NOTAS	
- MEDIDAS E NÍVEIS EM METROS.	
- VERIFICAR POSIÇÃO EXATA DOS PILARES NO PROJETO ESTRUTURAL.	
- VERIFICAR DETALHES CONSTRUTIVOS PERTINENTES NAS PRANCHAS DE DETALHAMENTO.	
- EM CASO DE CONFLITO DE INFORMAÇÕES ENTRE O PROJETO GRÁFICO E O MEMORIAL DESCRITIVO, PREVALECE A INFORMAÇÃO CONTIDA NOS DESENHOS.	
- ALTERAÇÕES NESTE PROJETO SOMENTE COM AUTORIZAÇÃO EXPRESSA DO FINE	
REFERÊNCIAS:	
- PLANILHA DE QUANTITATIVOS	
- MEMORIAL DESCRITIVO E ESPECIFICAÇÕES TÉCNICAS	
LEGENDA	
	INDICAÇÃO NÍVEL PLANTA E CORTE
	INDICAÇÃO DE VISTAS
	INDICAÇÃO DE CORTES
	INDICAÇÃO DE FACHADAS
	INDICAÇÃO DE PORTAS E JANELAS
	INDICAÇÃO DE DETALHES
	NÍCIO PAGNAÇÃO FORRO MINERAL
	INDICAÇÃO DE PÉ DIREITO ALTURA DO FORRO

ESPECIFICAÇÃO DE TETO		
SÍMBOLO	DESCRIÇÃO	ÁREA (m²)
	FORRO DE GESSO ACARTONADO	471,09
	FORRO EM FIBRA MINERAL REMOVÍVEL (1250x625x16mm) APOIADO SOBRE PERFIL METÁLICO "T" INVERTIDO 24mm	736,66

LEGENDA DE APARELHOS		
SÍMBOLO	QTDE	DESCRIÇÃO
PAREDE		
	4	REFLETORES LED SLIM 200W, BRANCO FRIO, REF.: LUMINIM OU SIMILAR, H=260mm DO PISO ACABADO
	16	ARANDELAS LED SOBREPOR 24W, BRANCO FRIO, REF.: LUMINIM OU SIMILAR, H=220mm DO PISO ACABADO
PISO		
	1	REFLETORES LED SLIM 200W, BRANCO FRIO, REF.: LUMINIM OU SIMILAR, FIXADO NO PISO
	9	SPOTS BALIZADORES LED 12W, BRANCO FRIO, REF.: LUMINIM OU SIMILAR
TETO		
	1	ARANDELAS LED SOBREPOR 24W, BRANCO FRIO, REF.: LUMINIM OU SIMILAR
	6	LÂMPADA TUBULAR LED T8 18W, COM CALHA ACOPLADA, REF.: TASCHIRA OU SIMILAR (dim.: 40 X 1200mm)
	14	LUMINÁRIA DE EMBUTIR EM FORRO DE GESSO OU MODULADO COM PERFIL "T", COM BARRA DE LED T1W, REF.: MINOTAURO 2PE SOFT ITAM OU SIMILAR (dim.: 212 X 625mm)
	56	LUMINÁRIA DE EMBUTIR EM FORRO DE GESSO OU MODULADO COM PERFIL "T", COM BARRA DE LED 30W, REFLETOR E ALETA, REF.: 2005 LED SOFT ITAM OU SIMILAR (dim.: 220 X 1200mm)
	89	LUMINÁRIA DE EMBUTIR EM FORRO DE GESSO OU MODULADO COM PERFIL "T", COM BARRA DE LED 31W, REF.: MINOTAURO RE SOFT ITAM OU SIMILAR (dim.: 220 X 1200mm)